

URZĄD STATYSTYCZNY W KRAKOWIE

**ZMIANY STRUKTURALNE
GRUP PODMIOTÓW GOSPODARKI NARODOWEJ
W WOJEWÓDZTWIE MAŁOPOLSKIM
W 2008 R.**

KRAKÓW 2009

WYDAWCA

Urząd Statystyczny w Krakowie
ul. Kazimierza Wyki 3
31-223 Kraków
Tel. 012 415 38 84, fax. 012 415 40 58
E-mail: sekretariatuskrrk@stat.gov.pl

Redakcja merytoryczna Wydział Rejestrów

Anna Talarek

Przetwarzanie danych Wydział Informatyki

Barbara Czernecka

Redakcja, skład komputerowy Wydział Analiz

Marta Kłósek
Aneta Ryszka
Jadwiga Tutaj
Anna Dziedzic

pod kierunkiem Heleny Sienniak

Tłumaczenie Marcin Łacic

Wersja CD oraz WWW Wydział Informatyki

Rafał Parylak

Wykresy Marta Kłósek

ISSN 1734-3461

**PRZY PUBLIKOWANIU DANYCH URZĘDU STATYSTYCZNEGO
PROSIMY O PODANIE ŹRÓDŁA**

Publikacja dostępna na CD oraz w Internecie: <http://www.stat.gov.pl/krak>

PRZEDMOWA

Urząd Statystyczny w Krakowie przedstawia Państwu kolejne, szóste wydanie **Zmian strukturalnych grup podmiotów gospodarki narodowej w województwie małopolskim**. Obecna edycja, tak jak poprzednie, została opracowana wyłącznie w formie elektronicznej i udostępniona na płycie CD oraz w Internecie.

W publikacji znajdują Państwo dane o liczbie i strukturze podmiotów gospodarki narodowej zarejestrowanych w rejestrze REGON na koniec 2008 r. na tle odpowiednich danych według stanu w końcu 2007 r. Prezentowane dane pochodzą z krajowego rejestru urzędowego podmiotów gospodarki narodowej REGON, prowadzonego przez Prezesa GUS w oparciu o przepisy ustawy z dnia 29 czerwca 1995 r. o statystyce publicznej (Dz. U. Nr 88, poz. 439 z późn. zm.) i rozporządzenia Rady Ministrów z dnia 27 lipca 1999 r. (Dz. U. Nr 69, poz. 763 z późn. zm.).

W skład publikacji wchodzi uwagi metodyczne, zawierające m.in. źródła i zakres danych oraz podstawowe pojęcia i definicje, część opisowa (wyniki badań - synteza), część tabelaryczna, a także wykresy i mapy. Tablice obrazują m.in. wybrane grupy podmiotów gospodarki narodowej, tj. przedsiębiorstwa państwowe, spółki handlowe (także w podziale według rodzajów), spółki cywilne, spółdzielnie, fundacje, stowarzyszenia i organizacje społeczne oraz osoby fizyczne prowadzące działalność gospodarczą. Dane przedstawiono według sekcji i działów Polskiej Klasyfikacji Działalności (PKD - wersja obowiązująca od 1 maja 2004 r.).

Informacje o podmiotach gospodarki narodowej prezentowane są w układzie przestrzennym według podregionów, powiatów i gmin. Część tabelaryczna publikacji, podobnie jak przed rokiem, jest dostępna w polsko-angielskiej wersji językowej.

Polecając uwadze Państwa niniejsze opracowanie, wyrażam nadzieję, że okaże się ono przydatne dla osób i instytucji zainteresowanych jego tematyką, jak i pragnących poszerzyć swoją wiedzę o naszym regionie.

Dyrektor
Urzędu Statystycznego w Krakowie



dr Krzysztof Jakóbiak

PREFACE

The Statistical Office in Kraków is pleased to present you the sixth edition of the publication **Structural changes of groups of entities of the national economy in the Małopolskie voivodship**. This edition, like the previous ones, was compiled exclusively in electronic form and it is available on CD and at our website.

You will find in the publication data on number and structure of entities of the national economy registered in the National Official Business Register (REGON) as of the end of 2008 against the respective data as of the end of 2007. Presented data come from the National Official Business Register (REGON), conducted by the Central Statistical Office (GUS) President on ground of the Law dated June 29th, 1995 on official statistics (Journal of Laws No. 88, item 439, with later amendments) and the Regulation of the Council of Ministers of July 27th, 1999 (Journal of Laws from 1999, No. 69, item 763, with later amendments).

The publication consists of methodological notes including i.a. sources and scope of data as well as main terms and definitions, a descriptive part (results of surveys - synthesis), a tabular part and also graphs and maps. Tables present among others selected groups of entities of the national economy, i.e. state owned enterprises, commercial companies (also divided by type), civil law partnerships, co-operatives, foundations, associations, social organizations and natural persons conducting economic activity. Data are presented according to sections and divisions of the Polish Classification of Activities being in force since 1 May 2004.

Information on entities of the national economy is showed in the spatial layout - by subregions, powiats and gminas. Like the previous year, the tabular part of the publication is available in the Polish-English language version.

Presenting this publication, I express my conviction, that it will be usefull for persons and institutions interested in its subject matter and those, who want to broaden their own knowledge on our region.

Director
of the Statistical Office in Kraków

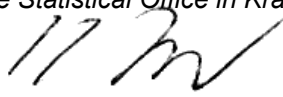

Krzysztof Jakóbiak, Ph.D.

SPIS TREŚCI

PRZEDMOWA

UWAGI METODYCZNE

Źródła i zakres danych

Słownik pojęć

Pozostałe uwagi

Schemat podmiotów gospodarki narodowej według podstawowych i szczególnych form prawnych w rejestrze REGON

Wniosek o wpis do krajowego rejestru urzędowego podmiotów gospodarki narodowej lub o zmianę cech objętych wpisem (RG-1)

Wniosek o skreślenie podmiotu z krajowego rejestru urzędowego podmiotów gospodarki narodowej (RG-2)

OBJAŚNIENIA ZNAKÓW UMOWNYCH

WAŻNIEJSZE SKRÓTY

WYNIKI BADAŃ - SYNTEZA

TABLICE PRZEGLĄDOWE

- I Podmioty gospodarki narodowej w latach 2000-2008
- II Podmioty gospodarki narodowej według wybranych sekcji Polskiej Klasyfikacji Działalności (PKD) w latach 2003-2008
- III Podmioty gospodarki narodowej według podregionów i powiatów w latach 2003-2008

TABLICE

- 1. Podmioty gospodarki narodowej według liczby pracujących oraz wybranych sekcji Polskiej Klasyfikacji Działalności (PKD)
- 2. Podmioty gospodarki narodowej według liczby pracujących oraz podregionów i powiatów
- 3. Podmioty gospodarki narodowej nowozarejestrowane według wybranych sekcji Polskiej Klasyfikacji Działalności (PKD)
- 4. Podmioty gospodarki narodowej nowozarejestrowane według podregionów i powiatów
- 5. Podmioty gospodarki narodowej wyrejestrowane według wybranych sekcji Polskiej Klasyfikacji Działalności (PKD)
- 6. Podmioty gospodarki narodowej wyrejestrowane według podregionów i powiatów
- 7. Podmioty gospodarki narodowej prowadzące działalność w jednym i więcej miejscach według wybranych sekcji Polskiej Klasyfikacji Działalności (PKD)
- 8. Podmioty gospodarki narodowej według wybranych sekcji i działów Polskiej Klasyfikacji Działalności (PKD) w 2008 r.
- 9. Podmioty gospodarki narodowej według wybranych sekcji Polskiej Klasyfikacji Działalności (PKD) oraz podregionów, powiatów i gmin w 2008 r.
- 10. Spółki handlowe według form prawnych oraz wybranych sekcji Polskiej Klasyfikacji Działalności (PKD)
- 11. Spółki handlowe według form prawnych oraz podregionów i powiatów
- 12. Spółki handlowe według rodzaju kapitału oraz form prawnych
- 13. Spółki handlowe według rodzaju kapitału oraz wybranych sekcji Polskiej Klasyfikacji Działalności (PKD)
- 14. Spółki handlowe według rodzaju kapitału oraz podregionów i powiatów

WYKRESY

Podmioty gospodarki narodowej według form prawnych

Dynamika podmiotów gospodarki narodowej według podregionów

Osoby fizyczne prowadzące działalność gospodarczą według powiatów w 2008 r.

Struktura podmiotów gospodarki narodowej według liczby pracujących oraz sekcji PKD w 2008 r.

Struktura podmiotów gospodarki narodowej nowozarejestrowanych i wyrejestrowanych według sekcji PKD w 2008 r.

Spółki handlowe i spółki cywilne

Struktura spółek handlowych według form prawnych w 2008 r.

Udział spółek handlowych z kapitałem zagranicznym w ogólnej liczbie spółek handlowych

UWAGI METODYCZNE

1. ŹRÓDŁA I ZAKRES DANYCH

Krajowy rejestr urzędowy podmiotów gospodarki narodowej, zwany dalej rejestrem REGON jest Rejestrem administracyjnym prowadzony przez Prezesa GUS w oparciu o przepisy ustawy z dnia 29 czerwca 1995 r. o statystyce publicznej (Dz. U. Nr 88, poz.439, z późniejszymi zmianami) i rozporządzenia Rady Ministrów z dnia 27 lipca 1999 r. w sprawie sposobu i metodologii prowadzenia i aktualizacji rejestru podmiotów gospodarki narodowej, w tym wzorów wniosków, ankiet i zaświadczeń, oraz szczegółowych warunków i trybu współdziałania służb statystyki publicznej z innymi organami prowadzącymi rejestry i systemy informacyjne administracji publicznej (Dz. U. Nr 69, poz. 763, z późniejszymi zmianami).

Informacje zbierane w rejestrze nie są danymi statystycznymi (art. 41 ust. 3 ustawy o statystyce publicznej), co oznacza, że są one - z określonymi wyjątkami – jawne i ogólnodostępne. Stosownie do przepisów art. 44 powołanej ustawy dane pochodzące z rejestru są szeroko wykorzystywane przez organy administracji publicznej dla realizacji ich statutowych zadań.

Do rejestru REGON wpisywane są podmioty gospodarki narodowej, zwane dalej jednostkami prawnymi, czyli osoby prawne, jednostki organizacyjne niemające osobowości prawnej, osoby fizyczne prowadzące działalność gospodarczą oraz ich jednostki lokalne, czyli zakłady, oddziały, filie położone w miejscu zidentyfikowanym odrębnym adresem, pod którym lub z którego prowadzona jest działalność co najmniej przez jedną osobę pracującą.

Dane wpisowe do rejestru REGON tworzone są na podstawie informacji zgłaszanych do rejestru przez podmioty, na których ciąży obowiązek dokonywania zgłoszeń dotyczących wpisu: nowego podmiotu, zmian cech objętych wpisem lub skreślenia z rejestru.

Podstawową funkcją rejestru REGON jest identyfikowanie podmiotów gospodarki narodowej w sposób jednoznaczny i niepowtarzalny, co realizuje się poprzez nadawanie im numerów identyfikacyjnych REGON posiadających walor unikatowości.

W publikacji przedstawione są formularze RG-1 i RG-2, na których podmioty dokonują zgłoszeń wpisów do rejestru REGON; wymienione formularze stanowią zarazem dokumenty wejściowe do systemu informatycznego REGON.

Rejestr REGON jest bieżąco uaktualniany w zakresie określonym w art. 42 ust.1 pkt 1-6 i pkt 8 ustawy o statystyce publicznej. Uaktualnienie nie dotyczy informacji o liczbie pracujących i powierzchni gospodarstw rolnych (ust. 1 pkt 7 powołanego artykułu), co oznacza, że podmiot nie jest zobowiązany do zgłaszania do rejestru zmian dotyczących tych informacji. Ustawowy obowiązek zgłaszania przez podmioty gospodarki narodowej do rejestru REGON wpisów lub zmiany wpisów wynosi 14 dni od daty zaistnienia okoliczności uzasadniających zgłoszenie (art. 42 ust. 4 ustawy o statystyce publicznej); służby statystyki publicznej muszą to zgłoszenie zarejestrować i wydać zaświadczenie o numerze identyfikacyjnym REGON w ciągu 7 dni od daty otrzymania wniosku (art. 43 ust. 1 powołanej ustawy).

Zaktualizowane dane dotyczące stanu podmiotów gospodarki narodowej w rejestrze REGON są zamieszczane w Biuletynie Statystycznym Województwa Małopolskiego na stronie internetowej www.stat.gov.pl/krak

Powstawanie podmiotów gospodarki narodowej oraz podejmowanie i prowadzenie przez nie działalności jest regulowane przepisami różnych ustaw. Ustawa o statystyce publicznej w art. 42 ust. 4 wymaga, aby każdy wpis do rejestru REGON (poza wyjątkami nieuregulowanymi w prawie polskim) był udokumentowany wypisem (wyciągiem, zaświadczeniem) potwierdzającym powstanie podmiotu lub podjęcie przez niego działalności. Wspomniane dokumenty wskazują jednoznacznie na formę prawną, formę własności, formę finansowania, rodzaj działalności podmiotu gospodarki narodowej według PKD. Wymienione kategorie są w systemie REGON ujęte w uporządkowany układ stosownie do przepisów §§ 8 do 10 powołanego na wstępie rozporządzenia Rady Ministrów.

W powołanym wyżej rozporządzeniu Rady Ministrów, szczególną rolę odgrywa § 8, w którym określono formę prawną i jej kody przypisane każdemu podmiotowi w rejestrze REGON. Forma prawna jest kategorią określającą status jednostki prawnej (tzw. podstawowa forma prawna) oraz odrębność uregulowań prawnych dotyczących powstawania i funkcjonowania jednostek prawnych (tzw. szczególna forma prawna). Forma prawna jest jedną z kategorii, wg której są opisywane oraz grupowane podmioty prezentowane w publikacji.

W publikacji dane o liczbie podmiotów są ujmowane w tablicach według sekcji i działów Polskiej Klasyfikacji Działalności (PKD - wersja obowiązująca od 1 maja 2004 r.) oraz podregionów, powiatów i gmin, i dotyczą stanu na koniec 2008 r. porównywanego ze stanem na koniec 2007 r. **Prezentowane informacje nie obejmują osób prowadzących indywidualne gospodarstwa rolne oraz nie obejmują podmiotów mających w rejestrze REGON status jednostek lokalnych (zakładów, oddziałów, filii).**

2. SŁOWNIK POJĘĆ

2.1. POJĘCIA ZWIĄZANE Z PODMIOTOWOŚCIĄ REJESTRU REGON

Podmiot gospodarki narodowej - podmiot stosunków cywilno-prawnych prawa polskiego wyposażony w autonomię decyzji prawnych, ekonomicznych i finansowych, realizujący działalność określoną w statucie opisującym cel i zasady działania podmiotu; także osoba fizyczna prowadząca działalność gospodarczą w oparciu o przepisy ustawy o swobodzie działalności gospodarczej (Dz. U. z 2004 r. Nr 173 poz.1807, z późniejszymi zmianami). Posiadanie osobowości prawnej nie jest kryterium określenia podmiotu jako jednostki prawnej. W systemie REGON pojęcie podmiotu gospodarki narodowej jest tożsame z pojęciem **jednostki prawnej**.

Jednostka lokalna - zorganizowana całość (zakład, oddział, filia itp.) położona w miejscu zidentyfikowanym odrębnym adresem, pod którym lub z którego prowadzona jest działalność przez co najmniej jedną osobę pracującą, przy czym wyjątkowo:

- **zakłady samodzielnie bilansujące** zlokalizowane pod jednym adresem są odrębnymi jednostkami lokalnymi,
- **objęte odrębną rejestracją prawną organizacyjne części podmiotów** (np. szkoły prowadzone przez osoby fizyczne) są jednostkami lokalnymi,
- **jednostki prowadzące działalność w zakresie transportu** są jednostkami lokalnymi według miejsc, z których wydawane są polecenia lub organizowana jest praca,
- **jednostki prowadzące działalność w zakresie budownictwa** są jednostkami lokalnymi według miejsc, w których przyjmowane są zlecenia na wykonawstwo robót budowlanych i pomocniczych albo wykonywane są prace zarządu lub prowadzona jest organizacja pracy budowlanej i pomocniczej; place budów (miejsca realizacji poszczególnych budów) nie są jednostkami lokalnymi,
- **sprzedaż obwoźna, obnośna oraz punkt sprzedaży detalicznej bez stałej lokalizacji**, jak również **prowadzenie usług wyłącznie u klienta** jest jednostką lokalną w miejscu zamieszkania osoby fizycznej, miejscu siedziby osoby prawnej lub jednostki organizacyjnej niemającej osobowości prawnej,
- **siedziba zarządu jednostki prawnej** jest odrębną jednostką lokalną.

2.2. POJĘCIA ZWIĄZANE Z KLASYFIKACJĄ PODSTAWOWYCH FORM PRAWNYCH

Osobowość prawna - zdolność prawna oraz zdolność do czynności prawnych przyznawana osobom prawnym przez ustawę. Jednostka organizacyjna uzyskuje osobowość prawną z chwilą jej wpisu do właściwego rejestru, chyba że przepisy szczególne stanowią inaczej.

Podstawowa forma prawna - kategoria określająca status jednostki prowadzącej działalność; jest on oznaczany poprzez przymiot posiadania lub nieposiadania osobowości prawnej (w przypadku jednostek organizacyjnych) lub poprzez przymiot posiadania zdolności do czynności prawnych (w przypadku osoby fizycznej).

Osoba prawna (kod OP=1) - jednostka organizacyjna, której przepisy szczególne przyznają osobowość prawną. Typowymi osobami prawnymi są:

- spółki kapitałowe (akcyjne, z o.o.),
- spółdzielnie,
- przedsiębiorstwa państwowe,
- agencje rządowe (państwowe osoby prawne),
- partie polityczne,
- związki zawodowe,
- związki pracodawców,

- stowarzyszenia rejestrowane,
- i inne (patrz schemat ilustrujący podział podmiotów gospodarki narodowej wg kryterium podstawowych i szczególnych form prawnych).

Szczególnymi osobami prawnymi są: Skarb Państwa, gminy, powiaty, województwa samorządowe, kościoły i związki wyznaniowe.

Osoba prawna jest **jednym z trzech typów jednostek prawnych**.

Jednostka organizacyjna niemająca osobowości prawnej (kod OP=2) - do tej grupy zaliczane są zarówno jednostki organizacyjne niebędące osobami prawnymi, którym ustawa nie przyznaje zdolności prawnej (np. spółki cywilne, stowarzyszenia zwykłe), jak i jednostki organizacyjne niewyposażone przez prawo w osobowość prawną, którym przysługuje zdolność prawna (np. spółka jawna, partnerska, komandytowa, komandytowo-akcyjna,). Jednostki organizacyjne niemające osobowości prawnej, którym ustawa przyznała zdolność prawną są podmiotami prawa. Oznacza to, że mogą w pełnym zakresie uczestniczyć w obrocie gospodarczym, być podmiotami stosunków prawnych. Na podstawowe atrybuty podmiotowości prawnej składają się: nabywanie praw, zaciąganie zobowiązań (we własnym imieniu). Szczególnymi jednostkami niemającymi osobowości prawnej są jednostki budżetowe (urzędy władzy rządowej i samorządowej, kontroli, wymiaru sprawiedliwości) oraz powoływane dla wykonywania zadań Państwa lub samorządu terytorialnego inne jednostki organizacyjne takie jak: szkoły, inspekcje, sądy, itd. Jednostka organizacyjna niemająca osobowości prawnej jest **jednym z trzech typów jednostek prawnych**.

Osoba fizyczna prowadząca działalność gospodarczą (kod OP=9) - w rejestrze REGON jest to osoba, której działalność jest wpisana do ewidencji działalności gospodarczej (z wyjątkiem wspólników spółki cywilnej, którzy nie podlegają odrębnej rejestracji w tym rejestrze), a także inna osoba prowadząca działalność na własny rachunek w celu osiągnięcia zysku oraz osoba prowadząca indywidualne gospodarstwo rolne. Osoba fizyczna prowadząca działalność gospodarczą jest **jednym z trzech typów jednostek prawnych** wpisywanych do rejestru REGON.

2.3. WYBRANE POJĘCIA ZWIĄZANE Z KLASYFIKACJĄ SZCZEGÓLNYCH FORM PRAWNYCH

Wspólnota samorządowa (kod FP=03) - w systemie REGON pod tym pojęciem klasyfikowane są następujące osoby prawne: województwo, powiat, gmina, stowarzyszenie gmin, związek gmin, związki powiatów, stowarzyszenie powiatów.

Skarb Państwa (kod FP=09) - osoba prawna szczególnego rodzaju, która w stosunkach cywilnoprawnych jest podmiotem praw i obowiązków dotyczących mienia państwowego nienależącego do innych państwowych osób prawnych. Bierze udział w obrocie cywilnoprawnym nie jako całość, ale przez swoje tzw. *stationes fisci* będące określonymi jednostkami organizacyjnymi.

Spółka - określony w umowie związek dwóch lub więcej osób utworzony dla osiągnięcia wspólnego celu, głównie gospodarczego.

Spółka handlowa - spółka, której utworzenie, organizację, funkcjonowanie, rozwiązywanie, łączenie, podział, przekształcenie reguluje Kodeks spółek handlowych. Spółki handlowe dzielą się na osobowe (jawne, partnerskie, komandytowe, komandytowo-akcyjne) i kapitałowe (akcyjne, z ograniczoną odpowiedzialnością). Mają one obowiązek uzyskania wpisu do Krajowego Rejestru Sądowego.

- **Spółka akcyjna (kod FP=16)** - spółka kapitałowa, będąca osobą prawną, która działa opierając się na kapitale zakładowym podzielonym na akcje. Akcja poza tym, że jest udziałem (ułamkiem) w kapitale zakładowym, ogółem praw i obowiązków akcjonariusza, wynikającym z jego uczestnictwa w spółce, jest papierem wartościowym. Spółka akcyjna może powstać w każdym celu dozwolonym przez prawo,
- **Spółka z ograniczoną odpowiedzialnością (kod FP=17)** - spółka handlowa o kapitałowym charakterze, mająca osobowość prawną, działająca w oparciu o kapitał zakładowy podzielony na

udziały, ponosząca odpowiedzialność całym swoim majątkiem za zobowiązania spółki. Spółka z o.o. może być utworzona w każdym celu dozwolonym przez prawo. Wspólnicy nie odpowiadają za zobowiązania spółki, ale ponoszą ryzyko wniesionymi do spółki wkładami,

- **Spółka partnerska (kod FP=15)** - spółka osobowa tworzona przez wspólników tylko w celu wykonywania wolnego zawodu w spółce prowadzącej przedsiębiorstwo pod własną firmą. Wspólnikami, zwanymi w spółce partnerskiej partnerami, mogą być tylko osoby fizyczne uprawnione do wykonywania wolnych zawodów takich jak np. adwokat, aptekarz, architekt, lekarz. Partnerzy ponoszą odpowiedzialność za ogólne - niezwiązane z wykonywaniem wolnych zawodów - zobowiązania spółki (np. remont lokalu). Odpowiedzialność partnerów jest w tych ostatnich przypadkach odpowiedzialnością nieograniczoną, osobistą, solidarną i subsydiarną. Partner nie ponosi odpowiedzialności za zobowiązania spółki w związku z wykonywaniem przez pozostałych partnerów wolnego zawodu w spółce, jak również za zobowiązania spółki będące następstwem działań lub zaniechań osób zatrudnionych przez spółkę na podstawie umowy o pracę lub innego stosunku prawnego, które podlegały kierownictwu innego partnera przy świadczeniu usług związanych z przedmiotem działalności spółki,
- **Spółka jawna (kod FP=18)** - spółka osobowa prowadząca pod własną firmą przedsiębiorstwo zarobkowe, niebędąca inną spółką handlową. Wspólnikiem w spółce mogą być osoby fizyczne, osoby prawne, a także inne handlowe spółki osobowe. Spółka jawna ponosi odpowiedzialność za własne zobowiązania i nie ponosi odpowiedzialności za zobowiązania wspólników. Z kolei wspólnicy ponoszą solidarną i subsydiarną odpowiedzialność za zobowiązania spółki bez ograniczenia, całym swoim majątkiem. Solidarność zobowiązania oznacza, że każdy ze wspólników z innymi wspólnikami wspólnie ze spółką odpowiada za całość długu. W przypadku spełnienia świadczenia przez któregoś ze wspólników lub niektórych z nich, albo wszystkich, ale nie w częściach równych, przysługuje im wzajemne prawo do rozliczeń regresowych. Subsydiarność oznacza, że wierzyciel spółki może prowadzić egzekucję z majątku wspólnika, w przypadku gdy egzekucja z majątku spółki okaże się bezskuteczna,
- **Spółka komandytowa (kod FP=20)** - spółka osobowa mająca na celu prowadzenie przedsiębiorstwa pod własną firmą, w której wobec wierzycieli za zobowiązania spółki co najmniej jeden wspólnik odpowiada bez ograniczenia (komplementariusz), a odpowiedzialność co najmniej jednego wspólnika (komandytariusza) jest ograniczona. Wspólnikami mogą być osoby fizyczne, osoby prawne i inne podmioty mające zdolność prawną. Odpowiedzialność komplementariusza jest odpowiedzialnością osobistą, nieograniczoną, solidarną i subsydiarną. Odpowiedzialność komandytariusza jest ograniczona do wysokości sumy komandytowej,
- **Spółka komandytowo-akcyjna (kod FP=21)** - spółka osobowa mająca na celu prowadzenie przedsiębiorstwa pod własną firmą, w której wobec wierzycieli za zobowiązania spółki co najmniej jeden wspólnik odpowiada bez ograniczenia (komplementariusz), a co najmniej jeden wspólnik jest akcjonariuszem. Spółka komandytowo-akcyjna jest konstrukcją zawierającą w istocie elementy spółki jawnej i akcyjnej. Odpowiedzialność komplementariusza jest odpowiedzialnością nieograniczoną, osobistą, solidarną i subsydiarną. Komplementariuszem mogą być osoby prawne, spółki osobowe oraz osoby fizyczne. Akcjonariuszem może być osoba prawna, handlowa spółka osobowa, osoba fizyczna. Nie może nim być spółka cywilna. Akcjonariusz nie ponosi odpowiedzialności za zobowiązania spółki, ale ponosi ryzyko majątkowe związane z wnoszonymi do spółki wkładami.

Spółka (akcyjna, z o.o.) z udziałem kapitału: Skarbu Państwa, państwowych osób prawnych, samorządu terytorialnego, krajowych osób fizycznych lub prywatnych osób prawnych, zagranicznych osób prawnych lub fizycznych - spółka prawa handlowego, w której przynajmniej jedna akcja (udział) należy odpowiednio: do Skarbu Państwa, państwowej osoby prawnej, samorządu terytorialnego, krajowej osoby fizycznej lub prywatnej osoby prawnej, osoby fizycznej zagranicznej lub zagranicznej osoby prawnej.

Spółka (akcyjna, z o.o.) z udziałem jednorodnego kapitału: Skarbu Państwa, państwowych osób prawnych, samorządu terytorialnego, krajowych osób fizycznych lub prywatnych osób prawnych, zagranicznych osób prawnych lub fizycznych - spółka odpowiednio: Skarbu Państwa, samorządu terytorialnego, osób fizycznych lub prywatnych osób prawnych, fizycznych osób zagranicznych lub prawnych. Przyjęcie kryterium „jednorodności” wnoszonego do spółki kapitału umożliwia stosowanie takich pojęć jak „jednoosobowa spółka Skarbu Państwa” lub „jednoosobowa spółka gminy”.

Spółka cywilna (kod FP=19) - stosunek zobowiązaniowy łączący strony (wspólników), przez który wspólnicy zobowiązują się dążyć do osiągnięcia wspólnego celu gospodarczego przez działanie w sposób oznaczony, w szczególności przez wniesienie wkładów. Wkłady wspólników mogą przybrać różne formy, ale muszą mieć wartość majątkową. Spółka ta jest jednostką organizacyjną niebędącą osobą prawną, której ustawa nie przyznała zdolności prawnej, a zatem nie jest podmiotem prawa. Przedsiębiorcami w rozumieniu przepisów o działalności gospodarczej są wspólnicy spółki cywilnej. Do rejestru REGON wpisywana jest spółka cywilna. Osoby fizyczne prowadzące działalność gospodarczą jako wspólnicy spółki cywilnej nie podlegają odrębnej rejestracji w rejestrze REGON.

Spółka inna (kod FP=23) - organizacja grupująca osoby fizyczne lub prawne, utworzona dla wykonywania określonej działalności. Spółki inne działają w oparciu o przepisy odrębnych ustaw lub innych aktów prawnych, które nadają im osobowość prawną. Zalicza się tu m.in. spółki wodne, spółki gruntowe, towarzystwa ubezpieczeń wzajemnych.

Przedsiębiorstwo państwowe (kod FP=24) - samodzielny, samorządny i samofinansujący się przedsiębiorca posiadający osobowość prawną, tworzony przez organ założycielski (naczelne oraz centralne organy administracji państwowej, Narodowy Bank Polski lub banki państwowe). Podstawą prawną działania jest ustawa z dnia 25 września 1981 r. o przedsiębiorstwach państwowych lub odrębna ustawa nadająca konkretnemu przedsiębiorstwu państwowemu osobowość prawną. Podlega obowiązkowi wpisu do Krajowego Rejestru Sądowego.

Państwowa jednostka organizacyjna (kod FP=28) - jednostka utworzona przez organ państwa do wykonywania zadań i celów państwa, której status, zasięg działania i kompetencje określone zostały w ustawie, a jej działalność jest finansowana z budżetu państwa. Są to np. jednostki badawczo-rozwojowe, Polska Akademia Nauk.

Gminna, powiatowa, wojewódzka jednostka organizacyjna (kod FP=29,30,31) - jednostka tworzona przez gminny, powiatowy, wojewódzki organ samorządowy dla realizacji własnych, zleconych lub powierzonych zadań publicznych. Są to jednostki organizacyjne nieposiadające osobowości prawnej tj.: jednostki budżetowe (w tym np. urzędy gminy), zakłady budżetowe, gospodarstwa pomocnicze jednostek budżetowych.

Spółdzielnia (kod FP=40) - dobrowolne zrzeszenie nieograniczonej liczby osób, o zmiennym składzie osobowym i zmiennym funduszu udziałowym, które w interesie swoich członków prowadzi wspólną działalność gospodarczą i może również prowadzić działalność społeczną i oświatowo-kulturalną. Podstawą prawną działania jest ustawa z dnia 16.09.1982 r. Prawo spółdzielcze, inne ustawy oraz zarejestrowany statut. Spółdzielnia nabywa osobowość prawną z chwilą wpisania jej do Krajowego Rejestru Sądowego.

Fundacja (kod FP=48) - osoba prawna, której działalność oparta jest na majątku przekazanym przez założyciela-fundatora (osoby fizyczne niezależnie od ich obywatelstwa i miejsca zamieszkania bądź osoby prawne mające siedziby w Polsce lub za granicą) i bieżących wpłatach (dotacjach), ustanowiona dla realizacji zgodnych z podstawowymi interesami Rzeczypospolitej Polskiej celów społecznie lub gospodarczo użytecznych, w szczególności takich, jak: ochrona zdrowia, rozwój gospodarki i nauki, oświata i wychowanie, kultura i sztuka, opieka i pomoc społeczna, ochrona środowiska oraz opieka nad zabytkami. Fundacja działa na podstawie ustawy z 6.04.1984 r. o fundacjach i statutu. Uzyskuje osobowość prawną z chwilą wpisania do Krajowego Rejestru Sądowego.

Fundusz (kod FP=49) - instytucja rozporządzająca wyodrębnionym zasobem środków finansowych bądź majątkowych przeznaczonych na z góry oznaczony cel, tworzona w drodze ustawy i działająca w zorganizowanej formie funduszu. Fundusz może działać jako osoba prawna lub stanowić wyodrębniony rachunek bankowy, którym dysponuje organ wskazany w ustawie tworzącej fundusz. Przepisy prawa przewidują kilka rodzajów funduszy: fundusze celowe, fundusze emerytalne, fundusze inwestycyjne.

UWAGA: Nazwa „fundusz” występuje także w oznaczeniu jednostek organizacyjnych niemających formy prawnej „fundusz”, lecz działających w innych formach prawnych np. spółki akcyjnej, stowarzyszenia itp.

Stowarzyszenie (kod FP=55) - dobrowolne, samorządne, trwale zrzeszenie o celach niezarobkowych, które samodzielnie określa swoje cele, programy działania i struktury organizacyjne oraz uchwała akty wewnętrzne dotyczące jego działalności. Prawo tworzenia stowarzyszeń przysługuje obywatelom polskim mającym pełną zdolność do czynności prawnych i niepozbawionym praw publicznych. Podstawą prawną działania jest ustawa z 7.04.1989 r. Prawo o stowarzyszeniach oraz statut. Stowarzyszenie uzyskuje osobowość prawną i może rozpocząć działalność z chwilą wpisania do Krajowego Rejestru Sądowego. Uproszczoną formą stowarzyszenia jest stowarzyszenie zwykłe, nie posiadające osobowości prawnej.

Partia polityczna (kod FP=70) - dobrowolna organizacja, występująca pod określoną nazwą, stawiająca sobie za cel udział w życiu publicznym poprzez wywieranie metodami demokratycznymi wpływu na kształtowanie polityki państwa lub sprawowanie władzy publicznej. Partia polityczna nabywa osobowość prawną z chwilą wpisania do ewidencji partii politycznych. Podstawą działania jest ustawa z 27.06.1997 r. o partiach politycznych oraz statut.

Związek zawodowy (kod FP=72) - dobrowolna i samorządna organizacja ludzi pracy, powołana do reprezentowania i obrony ich praw, interesów zawodowych i socjalnych, która jest niezależna w swojej działalności statutowej od pracodawców, administracji państwowej i samorządu terytorialnego oraz od innych organizacji. Związek zawodowy oraz jego jednostki organizacyjne wskazane w statucie nabywają osobowość prawną z dniem zarejestrowania w Krajowym Rejestrze Sądowym. Podstawą prawną działania związków zawodowych jest ustawa z dnia 23.05.1991 r. o związkach zawodowych.

Organizacja pracodawców (kod FP=73) - samorządne i niezależne w swej działalności statutowej od organów administracji rządowej, samorządu terytorialnego oraz innych organizacji, związki pracodawców, ich federacje i konfederacje tworzone przez pracodawców, w celu ochrony praw i reprezentowania interesów zrzeszonych członków wobec związków zawodowych pracowników, organów władzy i administracji państwowej oraz organów samorządu terytorialnego. Związek pracodawców nabywa osobowość prawną z dniem zarejestrowania w Krajowym Rejestrze Sądowym. Podstawą prawną działania jest ustawa z 23.05.1991 r. o organizacjach pracodawców.

Samorząd gospodarczy i zawodowy (kod FP=76)

Samorząd gospodarczy jest jednym z rodzajów tzw. samorządu specjalnego. Jest organizacyjną formą dobrowolnego zrzeszania się przedsiębiorców w celu reprezentowania ich interesów wobec władz państwowych i samorządu terytorialnego oraz organizowania rozmaitych działań sprzyjających rozwojowi przedsiębiorczości i rzemiosła. W Polsce działa on poprzez organizacje przedsiębiorców - izby gospodarcze oraz organizacje samorządu gospodarczego rzemiosła, które uzyskują osobowość prawną z chwilą wpisania do Krajowego Rejestru Sądowego. Podstawą prawną działania jest ustawa z dnia 30.05.1989 r. o izbach gospodarczych oraz ustawa z dnia 22.03.1989 r. o rzemiośle.

Samorząd zawodowy jest organizacyjną formą zrzeszania się obywateli opartą na wspólnocie zawodowej, powstałą w celu reprezentowania interesów osób wykonujących zawody wymagające szczególnego zaufania społecznego wobec instytucji państwa, prowadzenia doskonalenia zawodowego oraz ochrony socjalnej swoich członków.

Wspólnota mieszkaniowa (kod FP=85) - tworzy ją ogół właścicieli, których lokale wchodzi w skład określonej nieruchomości. Wspólnota mieszkaniowa może nabywać prawa i zaciągać zobowiązania, pozywać i być pozwana, a zatem jako jednostka organizacyjna niebędąca osobą prawną, której ustawa przyznała zdolność prawną, jest podmiotem stosunków cywilnoprawnych. Jest to jednostka organizacyjna, której powstanie nie zostało uzależnione od dokonania czynności prawnej; powstaje ex lege z chwilą wyodrębnienia w danej nieruchomości lokalu, którego właścicielem jest inna osoba niż właściciel nieruchomości.

2.4. POJĘCIA ZWIĄZANE Z KLASYFIKACJĄ FORM WŁASNOŚCI

Rodzaj własności - pojęcie stosowane w metodologii rejestru REGON pozwalające wyróżnić typy grup właścicieli. W prawie polskim wyróżnia się następujące rodzaje własności:

- własność Skarbu Państwa,
- własność państwowych osób prawnych,
- własność jednostek samorządu terytorialnego,
- własność krajowych osób fizycznych,
- własność pozostałych krajowych jednostek prywatnych,
- własność podmiotów zagranicznych.

Forma własności - pojęcie stosowane w metodologii rejestru REGON pozwalające określić stopień „posiadania” przez podmiot kapitału. Wyróżnia się formy własności:

- czystą, co oznacza posiadanie kapitału w 100% przez jeden podmiot lub więcej podmiotów pod warunkiem, iż wszystkie one reprezentują ten sam rodzaj własności,
- mieszaną, co oznacza posiadanie kapitału przez dwa lub więcej podmiotów pod warunkiem, że reprezentują one co najmniej dwa różne rodzaje własności.

Sektor własnościowy - pojęcie stosowane w metodologii rejestru REGON pozwalające grupować podmioty gospodarki narodowej z punktu widzenia prawa własności. Wyróżnia się sektor publiczny (mienie zaliczanych do niego podmiotów w całości lub w przeważającej części należy do Skarbu Państwa, państwowych osób prawnych lub jednostek samorządu terytorialnego) oraz sektor prywatny (mienie zaliczanych do niego podmiotów w całości lub w przeważającej części należy do prywatnych właścicieli - osób fizycznych lub prawnych, krajowych lub zagranicznych).

2.5. POJĘCIA ZWIĄZANE Z KLASYFIKACJĄ RODZAJÓW DZIAŁALNOŚCI (PKD)

Polska Klasyfikacja Działalności (PKD) - klasyfikacja pięciopoziomowa z jednym, dodatkowym poziomem pośrednim dla niektórych sekcji rodzajów działalności podmiotów gospodarki narodowej, wprowadzona do stosowania w statystyce i ewidencji - stanowi załącznik do rozporządzenia Rady Ministrów z dnia 20 stycznia 2004 r. w sprawie Polskiej Klasyfikacji Działalności - PKD (Dz. U. Nr 33, poz. 289, z późniejszymi zmianami). PKD została opracowana na podstawie statystycznej klasyfikacji działalności gospodarczej Unii Europejskiej - NACE, wprowadzonej rozporządzeniami Rady Nr 3037/90 z dnia 9 października 1990 r. (OJ Nr L 293 z 24.10.1990 r.), z późniejszymi zmianami wprowadzonymi rozporządzeniami Komisji Europejskiej Nr 761/93 z dnia 24 marca 1993 r. (OJ Nr L 83 z 03.04.1993 r.) oraz Nr 29/2002 z dnia 19 grudnia 2001 r. (OJ Nr L 6 z 10.01.2002 r.).

- **Poziom pierwszy** (sekcja) - dzieli ogólną zbiorowość na 17 grupowań rodzajów działalności, na które składają się czynności związane ze sobą z punktu widzenia tradycyjnie ukształtowanego, ogólnego podziału pracy. Grupowania te są oznaczone kodem jednoliterowym.
- **Poziom pośredni** (podsekcja) występuje tylko w sekcjach obejmujących działalność przemysłową, tj. w sekcji C „Górnictwo” (2 podsekcje) oraz w sekcji D „Przetwórstwo przemysłowe” (14 podsekcji). Poziom ten jest oznaczony kodem dwuliterowym.
- **Poziom drugi** (dział) dzieli ogólną zbiorowość na 60 grupowań rodzajów działalności, na które

składają się czynności według cech mających zasadnicze znaczenie zarówno przy określaniu stopnia podobieństwa, jak i przy rozpatrywaniu powiązań występujących w gospodarce narodowej. Poziom ten jest oznaczony dwucyfrowym kodem numerycznym.

- **Poziom trzeci** (grupa) obejmuje 224 grupowania rodzajów działalności dające się wyodrębnić z punktu widzenia procesu produkcyjnego, przeznaczenia produkcji bądź też charakteru usługi lub charakteru odbiorcy tych usług. Poziom ten jest oznaczony trzycyfrowym kodem numerycznym.
- **Poziom czwarty** (klasa) obejmuje 520 grupowań rodzajów działalności dających się wyodrębnić przede wszystkim z punktu widzenia specjalizacji procesu produkcyjnego, czy też działalności usługowej. Poziom ten jest oznaczony czterocyfrowym kodem numerycznym.
- **Poziom piąty** (podklasa) obejmuje 683 grupowania. Wprowadzony w celu wyodrębnienia rodzajów działalności charakterystycznych dla polskiej gospodarki, będących przedmiotem obserwacji statystycznej. Poziom ten jest oznaczony pięciodziesięciodziesiątym kodem alfanumerycznym, w którym cztery pierwsze znaki - cyfry oznaczają klasę, natomiast piąty znak litera - wyróżnia podklasy w ramach danej klasy. Podklasa odpowiadająca swym zakresem klasie (jedna podklasa w ramach danej klasy) oznaczona jest literą Z.

2.6. POJĘCIA ZWIĄZANE Z PODZIAŁEM NTS

Nomenklatura Jednostek Terytorialnych do Celów Statystycznych (NTS) – utworzona Rozporządzeniem Rady Ministrów z dnia 14 listopada 2007 r. (Dz. U. Nr 214, poz. 1573, z późniejszymi zmianami) - została opracowana na podstawie rozporządzenia (WE) nr 1059/2003 Parlamentu Europejskiego i Rady z dnia 26 maja 2003 r. w sprawie ustalenia wspólnej klasyfikacji Jednostek Terytorialnych do Celów Statystycznych (NUTS) (Dz. Urz. UE. L 154 z 21.06.2003, str. 1; Dz. Urz. UE Polskie wydanie specjalne, rozdz. 14, t. 1, str. 196, z późniejszymi zmianami).

Klasyfikacja NUTS ma zastosowanie w procesie zbierania, harmonizacji i udostępniania danych statystyk regionalnych krajów Unii Europejskiej. Stanowi podstawę rozwoju regionalnych rachunków ekonomicznych, regionalnej statystyki rolnictwa oraz innych dziedzin statystyki regionalnej.

Klasyfikacja NUTS służy również kształtowaniu regionalnych polityk krajów Unii i jest niezbędna do przeprowadzania analiz stopnia rozwoju społeczno-gospodarczego regionów pod kątem oceny różnicowań regionalnych i opracowywania programów rozwoju regionalnego.

Nomenklatura Jednostek Terytorialnych do Celów Statystycznych (NTS) dzieli Polskę na terytorialne, hierarchicznie powiązane jednostki na 5 poziomach, z czego:

- 3 określono jako poziomy regionalne,
- 2 określono jako poziomy lokalne.

Poziomy regionalne obejmują swym zasięgiem:

- Poziom 1 - regiony,
- Poziom 2 - województwa,
- Poziom 3 - podregiony.

Poziomy lokalne obejmują swym zasięgiem:

- Poziom 4 - powiaty,
- Poziom 5 - gminy.

Struktura grupowań NTS, ich symbole i sposób zapisu, oparta jest na systemie identyfikatorów i nazw jednostek podziału administracyjnego kraju, który jest częścią Krajowego Rejestru Urzędowego Podziału Terytorialnego Kraju - TERYT.

3. POZOSTAŁE UWAGI

Z dniem 1 stycznia 2008 r. Rozporządzeniem Rady Ministrów z dnia 24 lipca 2007 r. w sprawie ustalenia granic niektórych gmin i miast oraz nadania miejscowościom statusu miasta (Dz. U. Nr 136 poz. 961) odebrano status miasta gminie Szczawnica; nadano status miasta miejscowości Szczawnica i ustalono nowe granice miasta (nastąpił podział gminy miejskiej Szczawnica na obszar miejski i wiejski).

**PODMIOTY GOSPODARKI NARODOWEJ WEDŁUG WYBRANYCH PODSTAWOWYCH I SZCZEGÓLNYCH FORM PRAWNYCH
W REJESTRZE REGON**

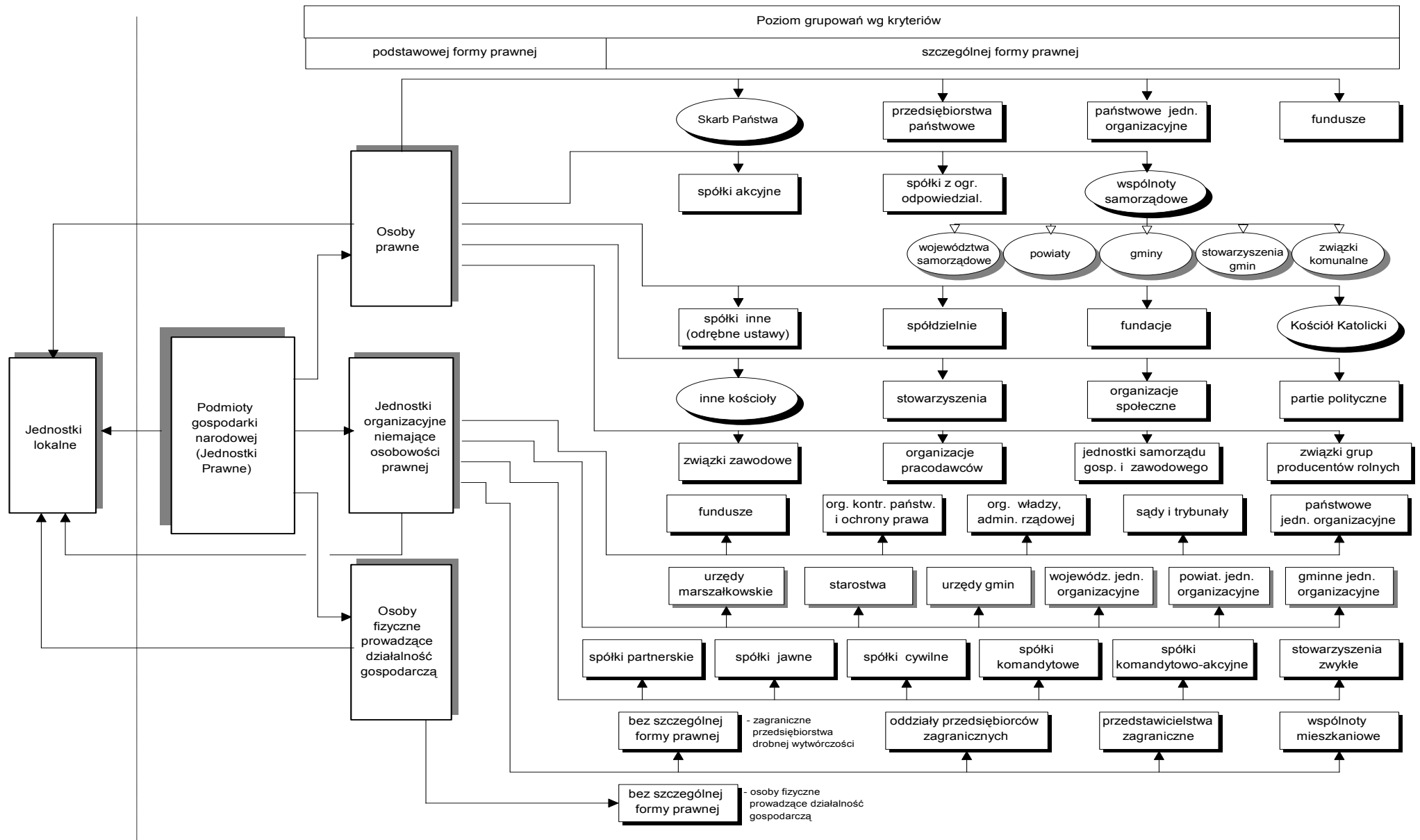



RG-1

WNIOSEK O WPIS DO KRAJOWEGO REJESTRU URZĘDOWEGO PODMIOTÓW GOSPODARKI
NARODOWEJ LUB O ZMIANĘ CECH OBJĘTYCH WPISEM

- Informacje odnoszące się do osoby prawnej, jednostki organizacyjnej niemającej osobowości prawnej oznaczone są **literą P**, dotyczące osoby fizycznej prowadzącej działalność gospodarczą - **literą F**, a jednostki lokalnej^{a)} ww. podmiotów - **literą L**
- Nazwę podmiotu, nazwisko i imiona oraz adresy należy wpisywać **drukowanymi literami**

Nazwa podmiotu zgłaszającego wniosek (lub pieczęć firmowa) oraz numer identyfikacji podatkowej (NIP), o ile podmiot go posiada

01. (P,F,L) Rodzaj zgłoszenia (otocz obwódką numer właściwej odpowiedzi)

- 1 wpis osoby prawnej/jednostki organizacyjnej niemającej osobowości prawnej
- 2 wpis osoby fizycznej prowadzącej działalność gospodarczą
- 3 wpis jednostki lokalnej^{a)} podmiotu wymienionego w poz. 1 lub 2
- 4 zmiana informacji o osobie prawnej/jednostce organizacyjnej niemającej osobowości prawnej
- 5 zmiana informacji o osobie fizycznej prowadzącej działalność gospodarczą
- 6 zmiana informacji o jednostce lokalnej podmiotu wymienionego w poz. 1 lub 2

Dla każdego z wymienionych wyżej rodzajów zgłoszenia wypełnia się odrębny wniosek RG-1.

Zgłaszając zmiany informacji (odp. 4, 5 lub 6) podaj tylko te, które uległy zmianie.

02. (P,F,L) Numer identyfikacyjny REGON podmiotu, którego zgłoszenie dotyczy

03. (P,F,L) Data zaistnienia zmiany

(dla odp. 4, 5 lub 6 w informacji nr 01)

_____ rok _____ m-c _____ dzień

ADRES SIEDZIBY^{b)}**07. (P,F,L) Województwo****08. (P,F,L) Powiat****09. (P,F,L) Gmina/miasto/dzielnica^{c)}****10. (P,F,L) Kod pocztowy**

____ - ____

11. (P,F,L) Miejscowość, w której mieści się poczta**12. (P,F,L) Miejscowość****13. (P,F,L) Ulica****14. (P,F,L) Nr nieruchomości****15. (P,F,L) Nr lokalu****04. (P,F) Podmiot powstał** (otocz obwódką numer właściwej odpowiedzi)

- 1 jako jednostka nowo zorganizowana
- 2 na bazie innych podmiotów; podaj w pozycji a-d 9-cyfrowe numery identyfikacyjne REGON i nazwy podmiotów (maksymalnie cztery najważniejsze)

a) _____

b) _____

c) _____

d) _____

05. (P,F,L) Nazwa podmiotu, którego zgłoszenie dotyczy

- Podaj zgodnie z dokumentem formalnoprawnym.
- Dla jednostki lokalnej dopuszcza się podanie nazwy zwyczajowej.

06. (P,F) Nazwa skrócona (jeśli istnieje)

* Wypełnić, o ile podmiot posiada.

DANE IDENTYFIKACYJNE OSOBY FIZYCZNEJ PROWADZĄCEJ DZIAŁALNOŚĆ GOSPODARCZĄ	
19. (F) Numer ewidencyjny PESEL	<input type="text"/>
20. (F) Nazwisko	<input type="text"/>
21. (F) Imię pierwsze	<input type="text"/>
22. (F) Imię drugie	<input type="text"/>
ADRES ZAMIESZKANIA *	
23. (F) Województwo lub kraj *	<input type="text"/>
24. (F) Powiat	<input type="text"/>
25. (F) Gmina/miasto/dzielnica ^{c)}	<input type="text"/>
26. (F) Kod pocztowy	27. (F) Miejscowość, w której mieści się poczta
<input type="text"/>	<input type="text"/>
28. (F) Miejscowość	<input type="text"/>
29. (F) Ulica	<input type="text"/>
30. (F) Nr nieruchomości	31. (F) Nr lokalu
<input type="text"/>	<input type="text"/>

REJESTRACJA		
44. (P,F,L) Podstawa prawna działania (otocz obwódką numer właściwej odpowiedzi)		
<input type="checkbox"/> 1	rejestracja w organie rejestrowym/ewidencyjnym; wypełnij informacje nr 45-48	
<input type="checkbox"/> 2	powołanie ustawą; wypełnij informację nr 48	
<input type="checkbox"/> 3	inna; nie wypełniaj informacji nr 45-48	
<i>Dla każdej jednostki lokalnej posiadającej odrębny wpis do rejestru/ewidencji lub działającej w oparciu o odrębną koncesję/zezwoleńie wypełnij informacje nr 45-48.</i>		
45. (P,F,L) Nazwa organu rejestrowego/ewidencyjnego		
<input type="text"/>		
46. (P,F,L) Nazwa rejestru/ewidencji		
<input type="text"/>		
47. (P,F,L) Numer nadany przez organ rejestrowy/ewidencyjny		
<input type="text"/>		
48. (P,F,L) Data wpisu do rejestru/ewidencji (data powstania podmiotu)		
<input type="text"/>	<input type="text"/>	<input type="text"/>
rok	m-c	dzień

* Dla zagranicznego adresu zamieszkania należy wypełnić informacje nr 23 oraz 28-31, przy czym w informacji nr 23 należy podać nazwę kraju; informacji nr 24-27 nie należy wypełniać w tym przypadku.

ADRES DO KORESPONDENCJI NA TERENIE RP	
32. (P,F) Korespondencję należy kierować na adres (otocz obwódką numer właściwej odpowiedzi)	
<input type="checkbox"/> 1	wymieniony w informacji nr 07-16
<input type="checkbox"/> 2	wymieniony w informacji nr 23-31
<input type="checkbox"/> 3	inny lub do skrytki pocztowej; wypełnij odpowiednio informacje nr 33-43
33. (P,F) Województwo	
<input type="text"/>	
34. (P,F) Powiat	
<input type="text"/>	
35. (P,F) Gmina/miasto/dzielnica ^{c)}	
<input type="text"/>	
36. (P,F) Kod pocztowy	37. (P,F) Miejscowość, w której mieści się poczta oraz numer poczty
<input type="text"/>	<input type="text"/>
38. (P,F) Skrytka pocztowa	
<input type="text"/>	
39. (P,F) Miejscowość	
<input type="text"/>	
40. (P,F) Ulica	
<input type="text"/>	
41. (P,F) Nr nieruchomości	42. (P,F) Nr lokalu
<input type="text"/>	<input type="text"/>
43. (P,F) Nazwa podmiotu, na którego adres kierowana jest korespondencja	
<input type="text"/>	

FORMA PRAWNA	
49. (P,F) Podstawowa forma prawna (otocz obwódką numer właściwej odpowiedzi)	
<input type="checkbox"/> 1	osoba prawna
<input type="checkbox"/> 2	jednostka organizacyjna niemająca osobowości prawnej
<input type="checkbox"/> 3	osoba fizyczna prowadząca działalność gospodarczą
50. (P) Szczególna forma prawna (spółka akcyjna, fundacja, stowarzyszenie itp.)	
<input type="text"/>	
51. (P,F,L) Forma organizacyjna (nie wypełnia się)	
<input type="text"/>	

52. (P,F) Procentowy udział własności w ogólnej wartości kapitału

%	własność
	Skarbu Państwa
	państwowych osób prawnych
	jednostek samorządu terytorialnego
	krajowych osób fizycznych
	pozostałych krajowych jednostek prywatnych
	osób zagranicznych

– Jeżeli podmiot należy do jednego właściciela lub właścicieli reprezentujących ten sam rodzaj własności, podaj we właściwej kratce liczbę 100.

– W przypadku własności mieszanej suma udziałów musi równać się 100.

53. (P,L) Typ jednostki prawa budżetowego
(otocz obwódką numer właściwej odpowiedzi)

- | | |
|---|--|
| 1 | jednostka budżetowa |
| 2 | zakład budżetowy |
| 3 | gospodarstwo pomocnicze jednostki budżetowej |

54. (P) Nazwa organu założycielskiego/nadzorującego**55. (L) Czy jednostka lokalna jest samodzielnie bilansująca?**
(otocz obwódką numer właściwej odpowiedzi)

- | | |
|---|-----|
| 1 | tak |
| 2 | nie |

WYKONYWANA DZIAŁALNOŚĆ**56. (P,F,L) Rodzaje działalności**

- Dla jednostki nowej, wpisywanej do rejestru (poz. 1-3 w informacji nr 01) podaj maksymalnie trzy rodzaje działalności faktycznie wykonywane lub przewidywane w momencie rozpoczęcia działalności i otocz obwódką numer porządkowy rodzaju działalności przeważającej (według własnej oceny).
- Dla jednostek, których dotyczy zgłoszenie o zmianie informacji (odp. 4-6 w informacji nr 01) podaj pełny wykaz faktycznie wykonywanych rodzajów działalności i otocz obwódką numer porządkowy rodzaju działalności przeważającej, kierując się następującymi zasadami:
 - dla jednostek, których celem jest osiąganie zysku, rodzajem przeważającej działalności jest ten, który ma największy udział w ogólnej wartości przychodów ze sprzedaży^{d)} lub w ogólnej liczbie pracujących^{e)} (o ile nie jest możliwe zastosowanie pierwszego kryterium),
 - dla jednostek i zakładów budżetowych, fundacji, stowarzyszeń, organizacji politycznych, społecznych, kościołów itp. (z wyłączeniem zakładów gospodarczych, do których stosuje się zasadę podaną wyżej) rodzajem działalności przeważającej jest działalność, dla prowadzenia której podmiot został powołany.
- Dla osób fizycznych prowadzących działalność gospodarczą podaj tylko rodzaje działalności wykonywane pod adresem podanym w informacji od nr 07 do nr 16.

Lp.	Opis rodzaju działalności (trzech rodzajów - dalsze w załączniku RG-RD)
1	
2	
3	

57. (P,F,L) Miernik zastosowany do ustalenia rodzaju przeważającej działalności (otocz obwódką numer właściwej odpowiedzi)

- | | |
|---|--------------------------------------|
| 1 | przychody ze sprzedaży ^{d)} |
| 2 | liczba pracujących ^{e)} |
| 3 | działalność statutowa |

58. (P,F,L) Data rozpoczęcia działalności

(podaj faktyczną lub przewidywaną datę pierwszej czynności, na rzecz której podmiot powstał)

rok	m-c	dzień

59. (F) Czy prowadzona działalność gospodarcza jest działalnością uboczną? (nie wypełnia się)

60. (P,F,L) Liczba pracujących^{e)}	faktyczna lub przewidywana w momencie rozpoczęcia działalności	
61. (P,F,L) Liczba zatrudnionych^{f)}		

62. (P,F,L) Powierzchnia ogólna^{g)} gospodarstwa rolnego

	,	
hektary		ary

63. (P,F,L) Powierzchnia użytków rolnych^{h)}

	,	
hektary		ary

STAN AKTYWNOŚCI PRAWNEJ I EKONOMICZNEJ																																				
64. (P,F,L) Stan aktywności prawnej i ekonomicznej <i>(otocz obwódką numer właściwej odpowiedzi)</i> podmiot aktywny <table border="1"> <tr><td>1</td><td>prowadzący działalność</td></tr> <tr><td>2</td><td>w budowie, organizujący się</td></tr> <tr><td>3</td><td>w stanie likwidacji</td></tr> <tr><td>4</td><td>w stanie upadłości</td></tr> </table> podmiot nieaktywny <table border="1"> <tr><td>5</td><td>jeszcze nie podjął działalności</td></tr> <tr><td>6</td><td>w stanie likwidacji</td></tr> <tr><td>7</td><td>w stanie upadłości</td></tr> <tr><td>8</td><td>z zawieszoną działalnością</td></tr> <tr><td>9</td><td>z zakończoną działalnością (nieregistrowany z rejestru/ewidencji)</td></tr> </table>	1	prowadzący działalność	2	w budowie, organizujący się	3	w stanie likwidacji	4	w stanie upadłości	5	jeszcze nie podjął działalności	6	w stanie likwidacji	7	w stanie upadłości	8	z zawieszoną działalnością	9	z zakończoną działalnością (nieregistrowany z rejestru/ewidencji)	65. (P,F,L) Data zawieszenia działalności <i>(dla odp. 8 w informacji nr 64)</i> <table border="1"> <tr> <td></td> <td></td> <td></td> </tr> <tr> <td>rok</td> <td>m-c</td> <td>dzień</td> </tr> </table> 66. (P,F,L) Data przewidywanego wznowienia działalności <i>(dla odp. 8 w informacji nr 64)</i> <table border="1"> <tr> <td></td> <td></td> <td></td> </tr> <tr> <td>rok</td> <td>m-c</td> <td>dzień</td> </tr> </table> 67. (L) Czy w jednostce lokalnej mieści się siedziba zarządu jednostki prawnej? <i>(otocz obwódką numer właściwej odpowiedzi)</i> <table border="1"> <tr> <td>1</td> <td>tak</td> </tr> <tr> <td>2</td> <td>nie</td> </tr> </table> Liczba załączonych formularzy RG-RD <table border="1"> <tr> <td> </td> </tr> </table>	rok	m-c	dzień	rok	m-c	dzień	1	tak	2	nie	
1	prowadzący działalność																																			
2	w budowie, organizujący się																																			
3	w stanie likwidacji																																			
4	w stanie upadłości																																			
5	jeszcze nie podjął działalności																																			
6	w stanie likwidacji																																			
7	w stanie upadłości																																			
8	z zawieszoną działalnością																																			
9	z zakończoną działalnością (nieregistrowany z rejestru/ewidencji)																																			
.																																		
rok	m-c	dzień																																		
.																																		
rok	m-c	dzień																																		
1	tak																																			
2	nie																																			

(imię i nazwisko osoby zgłaszającej wniosek, numer telefonu)

(data)

(podpis)

OBJAŚNIENIA

^{a)} **Jednostka lokalna** jest to zorganizowana całość (zakład, oddział, filia itp.) położona w miejscu zidentyfikowanym odrębnym adresem, pod którym lub z którego prowadzona jest działalność przez co najmniej jedną osobę pracującą, przy czym wyjątkowo:

- 1) **zakłady samodzielnie bilansujące** zlokalizowane pod jednym adresem są odrębnymi jednostkami lokalnymi;
- 2) **objęte odrębną rejestracją prawną organizacyjne części podmiotów** (np. szkoły prowadzone przez osoby fizyczne) są jednostkami lokalnymi;
- 3) **jednostki prowadzące działalność w zakresie transportu** są jednostkami lokalnymi według miejsc, z których wydawane są polecenia lub organizowana jest praca;
- 4) **jednostki prowadzące działalność w zakresie budownictwa** są jednostkami lokalnymi według miejsc, w których przyjmowane są zlecenia na wykonawstwo robót budowlanych i pomocniczych albo wykonywane są prace zarządu, albo prowadzona jest organizacja pracy budowlanej i pomocniczej; place budów (miejsca realizacji poszczególnych budów) nie są jednostkami lokalnymi;
- 5) **sprzedaż obwoźna, obnośna oraz punkt sprzedaży detalicznej bez stałej lokalizacji** jak również **prowadzenie usług wyłącznie u klienta** jest jedną jednostką lokalną w miejscu zamieszkania osoby fizycznej, miejscu siedziby osoby prawnej lub jednostki organizacyjnej niemającej osobowości prawnej;

^{b)} **Adres siedziby:**

- 1) osoby prawnej, jednostki organizacyjnej niemającej osobowości prawnej jest to adres, pod którym działa organ zarządzający;
- 2) osoby fizycznej jest to adres prowadzenia działalności gospodarczej wskazany przez podmiot, a w razie braku możliwości takiego wskazania - adres zamieszkania na terenie RP;
- 3) jednostki lokalnej jest to adres, pod którym jest prowadzona działalność.

W przypadku gdy po numer identyfikacyjny występuje osoba fizyczna prowadząca działalność w więcej niż jednej jednostce lokalnej, powinna wypełnić tyle wniosków RG-1 ile zgłasza jednostek lokalnych. Przy czym wypełniając wniosek dla siebie jako osoby fizycznej powinna w adresie siedziby podać lokalizację tej jednostki lokalnej, w której prowadzona jest działalność przeważająca dla całokształtu działalności.

^{c)} Należy podać **nazwę dzielnicy** w przypadku m.st. Warszawy, a w przypadku Krakowa, Łodzi, Poznania i Wrocławia - nazwę **delegatury miasta** (nazwę dawnej dzielnicy).

^{d)} Przez **przychody ze sprzedaży** rozumie się kwoty uzyskane lub należne z tytułu sprzedaży produktów (wyrobów i usług) oraz towarów i materiałów, wyrażone w rzeczywistych cenach sprzedaży, pomniejszone o podatek od towarów i usług.

^{e)} **Liczba pracujących** to liczba osób wykonujących pracę przynoszącą im zarobek w formie wynagrodzenia lub dochód, bez względu na miejsce i czas jej trwania.

Do pracujących zalicza się:

- 1) osoby zatrudnione na podstawie stosunku pracy (umowy o pracę, powołania, wyboru lub mianowania) lub stosunku służbowego;
- 2) pracodawców tj. właścicieli i współwłaścicieli jednostek prowadzących działalność gospodarczą (łącznie z pomagającymi członkami rodzin) oraz osoby pracujące na własny rachunek;
- 3) osoby wykonujące pracę nakładczą;
- 4) członków spółdzielni produkcji rolniczej (łącznie z pracującymi członkami rodzin), którzy wnieśli do spółdzielni wkłady gruntowe i za użytkowanie tych wkładów przysługuje im wynagrodzenie oraz członków spółdzielni o profilu nierolniczym, powstałych na bazie spółdzielni, w stosunku do których odnosi się prawo spółdzielcze i spółdzielni kółek rolniczych;
- 5) duchownych pełniących obowiązki duszpasterskie.

Za **pracujących w indywidualnym gospodarstwie rolnym** uznaje się osoby w wieku 15 lat i więcej, które pracują w swoim gospodarstwie co najmniej 3 miesiące w roku, co najmniej 20 dni w miesiącu i przeciętnie co najmniej 2 godziny dziennie oraz stałych pracowników najemnych.

^{f)} **Do zatrudnionych** zalicza się osoby zatrudnione na podstawie stosunku pracy.

^{g)} **Powierzchnia ogólna gospodarstwa rolnego** jest to łączna powierzchnia użytków rolnych i gruntów użytkowanych nierolniczo (lasy, podwórza, grunty pod zabudowaniami lub przeznaczone pod zabudowę, ogrody ozdobne, grunty pod wodami, drogi, torfowiska, kamieniołomy, zwirownie itp. oraz nieużytki), niezależnie od miejsca ich położenia.

Powierzchnię ogólną gospodarstwa rolnego należy podać również w sytuacji, gdy grunty rolne nie są użytkowane rolniczo.

^{h)} **Powierzchnia użytków rolnych** jest to łączna powierzchnia:

- gruntów ornych (pod zasiewami oraz odłogi i ugory) wraz z ogrodami przydomowymi,
- sadów (pod uprawą drzew i krzewów owocowych),
- łąk i pastwisk.



Nazwa podmiotu zgłaszającego (lub pieczęć firmowa)	RG-2 WNIOSEK O SKREŚLENIE PODMIOTU Z KRAJOWEGO REJESTRU URZĘDOWEGO PODMIOTÓW GOSPODARKI NARODOWEJ
--	--

• Informacje odnoszące się do osoby prawnej, jednostki organizacyjnej niemającej osobowości prawnej oznaczone są literą **P**, dotyczące osoby fizycznej prowadzącej działalność gospodarczą - literą **F**, a jednostki lokalnej ww. podmiotów - literą **L**

01. (P,F,L) Rodzaj zgłoszenia (otocz obwódką właściwą odpowiedź)

1	skreślenie osoby prawnej/jednostki organizacyjnej niemającej osobowości prawnej prowadzącej działalność wyłącznie w miejscu siedziby
2	skreślenie osoby prawnej/jednostki organizacyjnej niemającej osobowości prawnej i wszystkich jej jednostek lokalnych
3	skreślenie osoby fizycznej prowadzącej działalność gospodarczą tylko w jednym lub z jednego miejsca
4	skreślenie osoby fizycznej prowadzącej działalność gospodarczą i wszystkich jej jednostek lokalnych
5	skreślenie jednostki lokalnej

02. (P,F,L) Numer identyfikacyjny REGON podmiotu, którego zgłoszenie dotyczy <div style="border: 1px solid black; padding: 5px; display: flex; justify-content: space-between;">..........</div> <p><i>W przypadku zakreślenia w informacji nr 01 odpowiedzi od 1 do 4 podaj wyłącznie 9-cyfrowy numer identyfikacyjny</i></p>	03. (P,F, L) Nazwa podmiotu, którego zgłoszenie dotyczy
--	--

04. (P) Podmiot został zlikwidowany (otocz obwódką numer właściwej odpowiedzi):

1	całkowicie
2	w wyniku podziału, połączenia i innych przekształceń; podaj w poz. a-d 9-cyfrowe numery identyfikacyjne REGON oraz nazwy następców prawnych (maksymalnie czterech najważniejszych):

a)
b)
c)
d)

05. (P,F) Data skreślenia z rejestru/ewidencji

.....
rok	m-c	dzień

.....
(imię i nazwisko osoby zgłaszającej wniosek, numer telefonu)

.....
(data)

.....
(podpis)

OBJAŚNIENIA ZNAKÓW UMOWNYCH

Kreska /-/ - zjawisko nie wystąpiło

Znak x - wypełnienie pozycji jest niemożliwe lub niecelowe

„ W tym” - oznacza, że nie podaje się wszystkich składników sumy

WAŻNIEJSZE SKRÓTY

tys. = tysiąc

r. = rok

cd. = ciąg dalszy

dok. = dokończenie

tj. = to jest

m.in. = między innymi

tabl. = tablica

PKD = Polska Klasyfikacja Działalności

WYNIKI BADAŃ - SYNTEZA

Według stanu w dniu 31 XII 2008 r. na terenie województwa małopolskiego w rejestrze REGON zarejestrowanych było 301,6 tys. podmiotów gospodarki narodowej (bez osób prowadzących indywidualne gospodarstwa rolne), tj. o 2,6% więcej niż w końcu roku 2007 (rok wcześniej odnotowano wzrost o 1,5%).

Liczba podmiotów sektora prywatnego stanowiącego 97,3% zbiorowości ogółem wyniosła 293,4 tys. i tym samym zwiększyła się o 3,0% (wobec wzrostu o 1,6% w 2007 r.). W sektorze tym 78,0% stanowiły osoby fizyczne prowadzące głównie działalność handlową, budowlaną i w obsłudze nieruchomości, wynajmie i usługach związanych z prowadzeniem działalności gospodarczej. Udział mikroprzedsiębiorców (do 9 osób pracujących) w ogólnej liczbie 228,9 tys. osób fizycznych prowadzących działalność gospodarczą wyniósł 98,3%.

W sektorze publicznym zarejestrowanych było 8,2 tys. podmiotów, czyli o 7,8% mniej niż w roku 2007 (przed rokiem odnotowano spadek o 0,3%). Większość z nich prowadziła działalność związaną z edukacją (55,0%).

Struktura podmiotów gospodarki narodowej według sekcji PKD w 2008 r.
Stan w dniu 31 XII

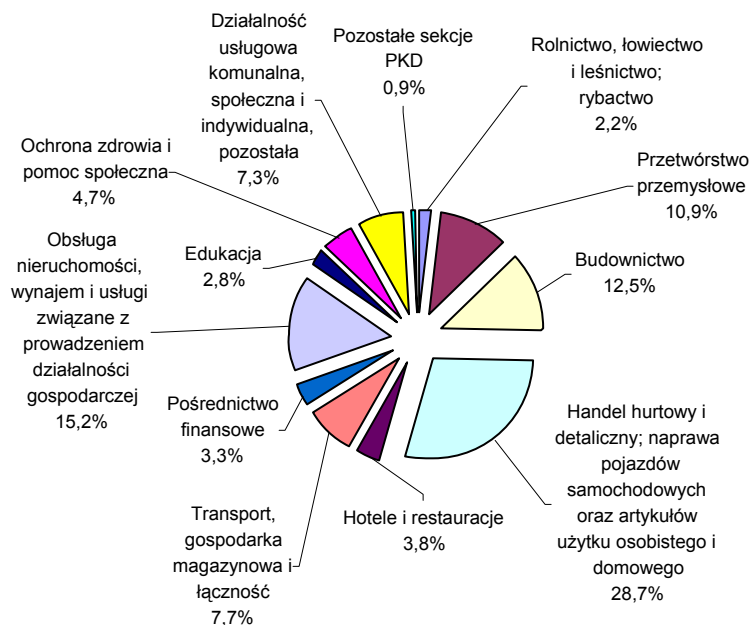

W końcu 2008 r. rejestr REGON obejmował 72,7 tys. osób prawnych i jednostek organizacyjnych niemających osobowości prawnej, których liczba systematycznie rośnie od kilku lat, a w porównaniu z 2007 r. zwiększyła się o 2,0%. Wśród nich było 19,5 tys. spółek handlowych, tj. więcej o 5,1% niż w 2007 r., w tym 3,4 tys. z udziałem kapitału zagranicznego (wzrost o 4,7%). Mniej niż przed rokiem (o 0,2%) było spółek cywilnych - 26,9 tys. Liczba przedsiębiorstw państwowych zmniejszyła się o 26,7% do 33 w końcu 2008 r., a liczba spółdzielni obniżyła się o 3,6% do 1130.

W ujęciu rocznym największy wzrost dotyczył spółek osobowych: komandytowo-akcyjnych (o 97,6%), komandytowych (o 49,2%) i jawnych (o 7,2%). W spółkach kapitałowych liczba spółek

z ograniczoną odpowiedzialnością zwiększyła się o 3,7%, a akcyjnych - o 0,6%. Według rodzaju kapitału najbardziej znaczący wzrost odnotowano wśród spółek z wyłącznym kapitałem zagranicznym (o 6,2%) i z wyłącznym udziałem prywatnego kapitału krajowego (o 5,4%). Spółek z wyłącznym kapitałem zagranicznym było więcej głównie w sekcjach: górnictwo (o 16,7%), obsługa nieruchomości, wynajem i usługi związane z prowadzeniem działalności gospodarczej (o 10,6%) oraz rolnictwo, łowiectwo i leśnictwo (o 9,1%). Natomiast najwyższy procentowy wzrost liczby spółek z wyłącznym udziałem prywatnego kapitału krajowego miał miejsce w: wytwarzaniu i zaopatrywaniu w energię elektryczną, gaz, wodę (o 21,6%), obsłudze nieruchomości, wynajmie i usługach związanych z prowadzeniem działalności gospodarczej (o 13,1%), a także hotelach i restauracjach (o 12,6%). Jednocześnie zmniejszyła się liczba spółek handlowych z udziałem Skarbu Państwa (o 14,3%), państwowych osób prawnych (o 8,0%) i samorządu terytorialnego (o 1,1%).

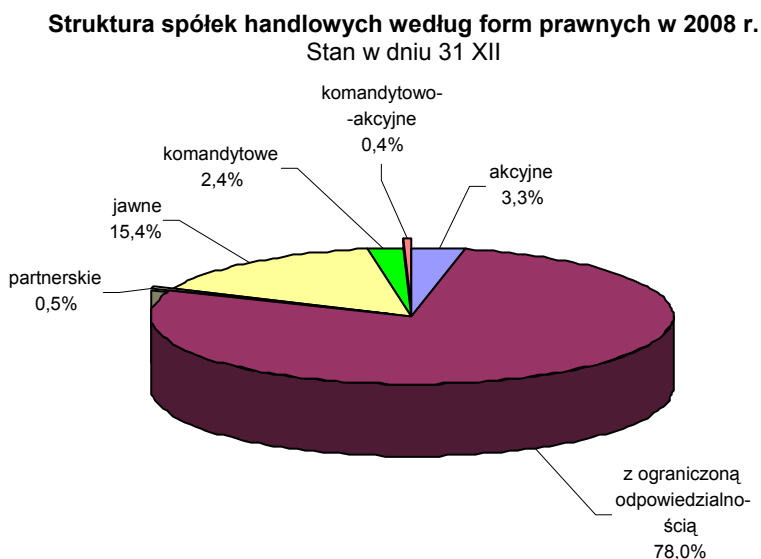

W ciągu 2008 r. wpisano do rejestru REGON 27,1 tys. nowych podmiotów, tj. o 12,2% więcej niż w 2007 r. (rok wcześniej odnotowano spadek o 1,0%). Największy relatywny wzrost liczby nowo zarejestrowanych podmiotów w porównaniu z rokiem 2007 wystąpił w sekcjach charakteryzujących się niewielką liczbą podmiotów, tj. w górnictwie (o 175,0%), rybactwie (o 133,3%) oraz wytwarzaniu i zaopatrywaniu w energię elektryczną, gaz, wodę (o 120,0%), a w układzie przestrzennym w powiecie miechowskim (o 42,0%), wielickim (o 24,0%) i w mieście Nowy Sącz (o 23,9%). *W skali kraju pod względem procentowego wzrostu ilości nowo zarejestrowanych podmiotów Małopolska uplasowała się na trzecim miejscu za województwem opolskim i podlaskim (wzrost odpowiednio o: 17,7% i 12,4%).*

W omawianym okresie wykreślono z rejestru REGON 19,4 tys. podmiotów, tj. o 0,6% mniej w ujęciu rocznym (w 2007 r. mniej o 19,0% niż w roku 2006). Najwyższy procentowy wzrost wykreśleń w odniesieniu do poprzedniego roku miał miejsce w: wytwarzaniu i zaopatrywaniu w energię elektryczną, gaz, wodę (o 160,0%), edukacji (o 25,6%) oraz pośrednictwie finansowym (o 16,4%), a w układzie przestrzennym w powiecie myślenickim (o 54,1%), nowotarskim (o 39,7%) i olkuskim (o 24,0%). *W Polsce w badanym okresie odnotowano wzrost wykreśleń z rejestru REGON o 0,9%.*

TABL. I. PODMIOTY GOSPODARKI NARODOWEJ W LATACH 2000-2008

Stan w dniu 31 XII

ENTITIES OF THE NATIONAL ECONOMY IN 2000-2008

As of 31 XII

WYSZCZEGÓLNIENIE SPECIFICATION		2000	2001	2002	2003	2004	2005	2006	2007	2008
a - w liczbach bezwzględnych a - in absolute numbers										
b - okres poprzedni = 100 b - previous period = 100										
OGÓLEM	a	251681	270695	278350	287816	288773	289712	289368	293845	301573
TOTAL	b	103,7	107,6	102,8	103,4	100,3	100,3	99,9	101,5	102,6
sektor publiczny	a	6201	7281	8182	9031	9047	9056	8884	8853	8165
public sector	b	114,5	117,4	112,4	110,4	100,2	100,1	98,1	99,7	92,2
sektor prywatny	a	245480	263414	270168	278785	279726	280656	280484	284992	293408
private sector	b	103,5	107,3	102,6	103,2	100,3	100,3	99,9	101,6	103,0
w tym:										
of which:										
Przedsiębiorstwa państwowe	a	159	144	138	125	93	79	73	45	33
State owned enterprises	b	87,8	90,6	95,8	90,6	74,4	84,9	92,4	61,6	73,3
Spółki handlowe	a	10326	11679	13332	14274	15229	16146	17300	18588	19541
Commercial companies	b	110,9	113,1	114,2	107,1	106,7	106,0	107,1	107,4	105,1
w tym:										
of which:										
spółki akcyjne	a	583	610	615	621	616	616	633	649	653
joint stock	b	106,0	104,6	100,8	101,0	99,2	100,0	102,8	102,5	100,6
spółki z o. o.	a	9596	10410	10933	11499	12198	12910	13786	14674	15223
limited liability	b	111,2	108,5	105,0	105,2	106,1	105,8	106,8	106,4	103,7
spółki komandytowe	a	44	50	58	65	81	107	167	313	467
limited partnerships	b	129,4	113,6	116,0	112,1	124,6	132,1	156,1	187,4	149,2
spółki jawne	a	103	593	1700	2042	2273	2435	2612	2814	3016
unlimited partnerships	b	102,0	575,7	286,7	120,1	111,3	107,1	107,3	107,7	107,2
spółki partnerskie	a	-	15	25	46	60	74	84	96	99
professional partnerships	b	-	x	166,7	184,0	130,4	123,3	113,5	114,3	103,1
Spółki cywilne	a	28315	27488	26622	26673	26545	26513	26640	26967	26907
Civil law partnerships	b	106,4	97,1	96,8	100,2	99,5	99,9	100,5	101,2	99,8
Spółdzielnie	a	1225	1211	1206	1197	1190	1184	1174	1172	1130
Co-operatives	b	98,8	98,9	99,6	99,3	99,4	99,5	99,2	99,8	96,4
Fundacje	a	419	466	506	582	664	717	773	839	893
Foundations	b	104,0	111,2	108,6	115,0	114,1	108,0	107,8	108,5	106,4
Stowarzyszenia i organizacje społeczne	a	4189	4982	5135	5541	5929	6270	6577	6881	7 95
Associations and social organizations	b	138,8	118,9	103,1	107,9	107,0	105,8	104,9	104,6	104 6
Osoby fizyczne prowadzące działalność gospodarczą	a	197170	212416	217737	224514	223637	222898	220301	222530	228862
Natural persons conducting economic activity	b	102,1	107,7	102,5	103,1	99,6	99,7	98,8	101,0	102,8

TABL. II. PODMIOTY GOSPODARKI NARODOWEJ WEDŁUG WYBRANYCH SEKCJI POLSKIEJ KLASYFIKACJI

DZIAŁALNOŚCI (PKD) W LATACH 2003-2008

Stan w dniu 31 XII

ENTITIES OF THE NATIONAL ECONOMY BY SELECTED SECTIONS OF THE POLISH CLASSIFICATION

OF ACTIVITY (PKD) IN 2003-2008

As of 31 XII

WYSZCZEGÓLNIENIE SPECIFICATION		2003	2004	2005	2006	2007	2008
a - w liczbach bezwzględnych <i>in absolute numbers</i>							
b - okres poprzedni = 100 <i>previous period = 100</i>							
OGÓLEM	a	287816	288773	289712	289368	293845	301573
TOTAL	b	103,4	100,3	100,3	99,9	101,5	102,6
w tym: <i>of which:</i>							
Rolnictwo, łowiectwo i leśnictwo	a	6080	5452	5693	6094	6403	6573
<i>Agriculture, hunting and forestry</i>	b	114,4	89,7	104,4	107,0	105,1	102,7
Rybactwo	a	20	26	30	26	29	35
<i>Fishing</i>	b	105,3	130,0	115,4	86,7	111,5	120,7
Górnictwo	a	155	162	174	170	165	179
<i>Mining and quarrying</i>	b	104,0	104,5	107,4	97,7	97,1	108,5
Przetwórstwo przemysłowe	a	34803	34363	33812	33003	32999	32800
<i>Manufacturing</i>	b	101,6	98,7	98,4	97,6	100,0	99,4
Wytwarzanie i zaopatrywanie w energię elektryczną, gaz, wodę	a	284	301	304	312	321	352
<i>Electricity, gas and water supply</i>	b	104,0	106,0	101,0	102,6	102,9	109,7
Budownictwo	a	31889	31434	31216	31754	34186	37775
<i>Construction</i>	b	101,1	98,6	99,3	101,7	107,7	110,5
Handel hurtowy i detaliczny; naprawa pojazdów samochodowych oraz artykułów użytku osobistego i domowego	a	91523	91457	90618	87659	86841	86484
<i>Wholesale and retail trade; repair of motor vehicles, motorcycles and personal and household goods</i>	b	102,7	99,9	99,1	96,7	99,1	99,6
Hotele i restauracje	a	10753	10854	10870	10880	11112	11374
<i>Hotels and restaurants</i>	b	106,0	100,9	100,1	100,1	102,1	102,4
Transport, gospodarka magazynowa i łączność	a	23078	22878	22724	22454	22883	23358
<i>Transport, storage and communication</i>	b	101,0	99,1	99,3	98,8	101,9	102,1
Pośrednictwo finansowe	a	9152	9243	9324	9393	9756	10076
<i>Financial intermediation</i>	b	103,5	101,0	100,9	100,7	103,9	103,3
Obsługa nieruchomości, wynajem i usługi związane z prowadzeniem działalności gospodarczej	a	39762	41406	42451	43700	43986	45794
<i>Real estate, renting and business activities</i>	b	105,6	104,1	102,5	102,9	100,7	104,1
Administracja publiczna i obrona narodowa; obowiązkowe ubezpieczenia społeczne i powszechne ubezpieczenie zdrowotne	a	2048	2060	2068	2078	2091	2099
<i>Public administration and defence; compulsory social security</i>	b	99,9	100,6	100,4	100,5	100,6	100,4
Edukacja	a	7692	7714	8048	8218	8353	8519
<i>Education</i>	b	126,4	100,3	104,3	102,1	101,6	102,0
Ochrona zdrowia i pomoc społeczna	a	11787	12263	12709	13089	13514	14174
<i>Health and social work</i>	b	97,6	104,0	103,6	103,0	103,2	104,9
Działalność usługowa komunalna, społeczna i indywidualna, pozostała	a	18769	19137	19647	20534	21201	21976
<i>Other community, social and personal service activities</i>	b	104,8	102,0	102,7	104,5	103,2	103,7

TABLE III. **PODMIOTY GOSPODARKI NARODOWEJ WEDŁUG PODREGIONÓW I POWIATÓW
W LATACH 2003-2008**

Stan w dniu 31 XII

ENTITIES OF THE NATIONAL ECONOMY BY SUBREGIONS AND POWIATS IN 2003-2008

As of 31 XII

WYSZCZEGÓLNIENIE SPECIFICATION		2003	2004	2005	2006	2007	2008
a - w liczbach bezwzględnych <i>in absolute numbers</i>							
b - okres poprzedni = 100 <i>previous period = 100</i>							
WOJEWÓDZTWO	a	287816	288773	289712	289368	293845	301573
VOIVODSHIP	b	103,4	100,3	100,3	99,9	101,5	102,6
Podregion krakowski	a	49949	50395	50822	51335	52998	55282
Subregion	b	104,3	100,9	100,8	101,0	103,2	104,3
Powiaty: <i>Powiats:</i>							
bocheński	a	7086	6926	6852	6452	6716	6964
	b	104,9	97,7	98,9	94,2	104,1	103,7
krakowski	a	19419	19630	19805	20058	20521	21385
	b	103,4	101,1	100,9	101,3	102,3	104,2
miechowski	a	3535	3609	3581	3713	3821	4026
	b	105,6	102,1	99,2	103,7	102,9	105,4
myślenicki	a	8561	8687	8836	9177	9664	10021
	b	104,1	101,5	101,7	103,9	105,3	103,7
proszowicki	a	2606	2632	2639	2682	2725	2817
	b	105,1	101,0	100,3	101,6	101,6	103,4
wielicki	a	8742	8911	9109	9253	9551	10069
	b	105,3	101,9	102,2	101,6	103,2	105,4
Podregion m. Kraków	a	102427	104051	104292	104426	104349	105610
Subregion	b	103,3	101,6	100,2	100,1	99,9	101,2
Miasto na prawach powiatu <i>City with powiat status</i>							
Kraków	a	102427	104051	104292	104426	104349	105610
	b	103,3	101,6	100,2	100,1	99,9	101,2
Podregion nowosądecki	a	50487	49350	49957	51130	53249	55863
Subregion	b	102,5	97,7	101,2	102,3	104,1	104,9
Powiaty: <i>Powiats:</i>							
gorlicki	a	6031	5762	5814	5824	6082	6364
	b	102,0	95,5	100,9	100,2	104,4	104,6
limanowski	a	6331	6167	6326	6594	6902	7391
	b	102,6	97,4	102,6	104,2	104,7	107,1
nowosądecki	a	9755	9420	9733	10303	10852	11674
	b	103,4	96,6	103,3	105,9	105,3	107,6
nowotarski	a	12266	11930	11853	12137	12620	12937
	b	102,0	97,3	99,4	102,4	104,0	102,5

TABLE III. **PODMIOTY GOSPODARKI NARODOWEJ WEDŁUG PODREGIONÓW I POWIATÓW
W LATACH 2003-2008 (dok.)**

Stan w dniu 31 XII

ENTITIES OF THE NATIONAL ECONOMY BY SUBREGIONS AND POWIATS IN 2003-2008 (cont.)

As of 31 XII

WYSZCZEGÓLNIENIE SPECIFICATION	2003	2004	2005	2006	2007	2008
a - w liczbach bezwzględnych in absolute numbers						
b - okres poprzedni = 100 previous period = 100						
Podregion nowosądecki (dok.) Subregion (cont.)						
Powiaty (dok.): Powiats (cont.):						
tatrzański a	8191	8165	8242	8298	8685	9041
b	104,4	99,7	100,9	100,7	104,7	104,1
Miasto na prawach powiatu City with powiat status						
Nowy Sącz a	7913	7906	7989	7974	8108	8456
b	100,7	99,9	101,0	99,8	101,7	104,3
Podregion oświęcimski a	55984	56969	56993	56906	57273	57944
Subregion b	102,6	101,8	100,0	99,8	100,6	101,2
Powiaty: Powiats:						
chrzanowski a	10527	10684	10757	10780	10783	10882
b	102,6	101,5	100,7	100,2	100,0	100,9
olkuski a	11432	11713	11695	11572	11652	11658
b	102,4	102,5	99,8	98,9	100,7	100,1
oświęcimski a	12069	12548	12717	12687	12793	12949
b	101,8	104,0	101,3	99,8	100,8	101,2
suski a	7231	7159	7086	7018	7078	7245
b	103,9	99,0	99,0	99,0	100,9	102,4
wadowicki a	14725	14865	14738	14849	14967	15210
b	102,7	101,0	99,1	100,8	100,8	101,6
Podregion tarnowski a	28969	28008	27648	25571	25976	26874
Subregion b	105,3	96,7	98,7	92,5	101,6	103,5
Powiaty: Powiats:						
brzeski a	5840	5593	5441	4860	4983	5211
b	105,1	95,8	97,3	89,3	102,5	104,6
dąbrowski a	2691	2562	2501	2392	2424	2559
b	104,1	95,2	97,6	95,6	101,3	105,6
tarnowski a	9363	8974	8975	8303	8490	8946
b	109,7	95,8	100,0	92,5	102,3	105,4
Miasto na prawach powiatu City with powiat status						
Tarnów a	11075	10879	10731	10016	10079	10158
b	102,1	98,2	98,6	93,3	100,6	100,8

TABLE 1. **PODMIOTY GOSPODARKI NARODOWEJ WEDŁUG LICZBY PRACUJĄCYCH ORAZ WYBRANYCH SEKCJI POLSKIEJ KLASYFIKACJI DZIAŁALNOŚCI (PKD)**

ENTITIES OF THE NATIONAL ECONOMY BY NUMBER OF EMPLOYED PERSONS AND SELECTED SECTIONS OF THE POLISH CLASSIFICATION OF ACTIVITIES (PKD)

WYSZCZEGÓLNIENIE SPECIFICATION		Ogółem <i>Grand total</i>					Sektor publiczny <i>Public sector</i>						
		razem <i>total</i>	0-9	10-49	50-249	250-999	1000 i więcej <i>and more</i>	razem <i>total</i>	0-9	10-49	50-249	250-999	1000 i więcej <i>and more</i>
a - 31 XII 2007													
b - 31 XII 2008													
c - 2007 = 100													
OGÓŁEM	a	293845	278070	13150	2262	307	56	8853	4424	3513	780	105	31
TOTAL	b	301573	285235	13634	2338	309	57	8165	3596	3645	786	109	29
	c	102,6	102,6	103,7	103,4	100,7	101,8	92,2	81,3	103,8	100,8	103,8	93,5
w tym <i>of which</i>													
Rolnictwo, łowiectwo i leśnictwo	a	6403	6219	143	37	4	-	28	1	7	17	3	-
<i>Agriculture, hunting and forestry</i>	b	6573	6403	136	33	1	-	28	1	12	14	1	-
	c	102,7	103,0	95,1	89,2	25,0	-	100,0	100,0	171,4	82,4	33,3	-
Rybackstwo	a	29	26	2	1	-	-	1	-	-	1	-	-
<i>Fishing</i>	b	35	31	3	1	-	-	1	-	-	1	-	-
	c	120,7	119,2	150,0	100,0	-	-	100,0	-	-	100,0	-	-
Górnictwo	a	165	128	24	9	4	-	8	2	1	3	2	-
<i>Mining and quarrying</i>	b	179	140	27	8	3	1	8	2	1	3	1	1
	c	108,5	109,4	112,5	88,9	75,0	x	100,0	100,0	100,0	100,0	50,0	x
Przetwórstwo przemysłowe	a	32999	29762	2532	578	109	18	73	30	14	19	7	3
<i>Manufacturing</i>	b	32800	29551	2535	595	101	18	66	29	13	14	7	3
	c	99,4	99,3	100,1	102,9	92,7	100,0	90,4	96,7	92,9	73,7	100,0	100,0
Wytwarzanie i zaopatrywanie w energię elektryczną, gaz, wodę	a	321	235	39	37	7	3	90	26	29	30	3	2
<i>Electricity, gas and water supply</i>	b	352	257	50	34	8	3	95	23	40	26	4	2
	c	109,7	109,4	128,2	91,9	114,3	100,0	105,6	88,5	137,9	86,7	133,3	100,0
Budownictwo	a	34186	32578	1395	189	23	1	78	31	31	11	4	1
<i>Construction</i>	b	37775	36074	1482	195	23	1	71	29	28	9	5	-
	c	110,5	110,7	106,2	103,2	100,0	100,0	91,0	93,5	90,3	81,8	125,0	x
Handel hurtowy i detaliczny; naprawa pojazdów samochodowych oraz artykułów użytku osobistego i domowego	a	86841	83841	2632	329	38	1	32	23	5	3	1	-
<i>Wholesale and retail trade; repair of motor vehicles, motorcycles and personal and household goods</i>	b	86484	83386	2724	334	37	3	25	21	3	1	-	-
	c	99,6	99,5	103,5	101,5	97,4	300,0	78,1	91,3	60,0	33,3	x	-
Hotele i restauracje	a	11112	10478	583	46	5	-	117	58	50	6	3	-
<i>Hotels and restaurants</i>	b	11374	10705	613	49	7	-	109	56	44	6	3	-
	c	102,4	102,2	105,1	106,5	140,0	-	93,2	96,6	88,0	100,0	100,0	-
Transport, gospodarka magazynowa i łączność	a	22883	22440	381	49	11	2	48	15	8	15	9	1
<i>Transport, storage and communication</i>	b	23358	22877	417	52	10	2	45	13	10	13	8	1
	c	102,1	101,9	109,4	106,1	90,9	100,0	93,8	86,7	125,0	86,7	88,9	100,0
Pośrednictwo finansowe	a	9756	9650	91	12	2	1	4	2	2	-	-	-
<i>Financial intermediation</i>	b	10076	9974	84	15	2	1	4	3	1	-	-	-
	c	103,3	103,4	92,3	125,0	100,0	100,0	100,0	150,0	50,0	-	-	-
Obsługa nieruchomości, wynajem i usługi związane z prowadzeniem działalności gospodarczej	a	43986	42708	1063	184	25	6	1911	1716	142	46	7	-
<i>Real estate, renting and business activities</i>	b	45794	44420	1155	184	29	6	1305	1124	138	37	6	-
	c	104,1	104,0	108,7	100,0	116,0	100,0	68,3	65,5	97,2	80,4	85,7	-
Administracja publiczna i obrona narodowa; obowiązkowe ubezpieczenia społeczne i powszechne ubezpieczenie zdrowotne	a	2091	1672	213	177	22	7	731	337	194	171	22	7
<i>Public administration and defence; compulsory social security</i>	b	2099	1672	206	187	27	7	723	319	188	182	27	7
	c	100,4	100,0	96,7	105,6	122,7	100,0	98,9	94,7	96,9	106,4	122,7	100,0
Edukacja	a	8353	5329	2713	298	7	6	4529	1685	2556	277	5	6
<i>Education</i>	b	8519	5351	2828	324	10	6	4491	1505	2671	302	7	6
	c	102,0	100,4	104,2	108,7	142,9	100,0	99,2	89,3	104,5	109,0	140,0	100,0
Ochrona zdrowia i pomoc społeczna	a	13514	12715	607	145	36	11	658	233	271	110	33	11
<i>Health and social work</i>	b	14174	13343	641	145	36	9	651	203	301	104	34	9
	c	104,9	104,9	105,6	100,0	100,0	81,8	98,9	87,1	111,1	94,5	103,0	81,8
Działalność usługowa komunalna, społeczna i indywidualna, pozostała	a	21201	20286	730	171	14	-	545	265	203	71	6	-
<i>Other community, social and personal service activities</i>	b	21976	21047	732	182	15	-	543	268	195	74	6	-
	c	103,7	103,8	100,3	106,4	107,1	-	99,6	101,1	96,1	104,2	100,0	-

TABLE 1. **PODMIOTY GOSPODARKI NARODOWEJ WEDŁUG LICZBY PRACUJĄCYCH ORAZ WYBRANYCH SEKCJI POLSKIEJ KLASYFIKACJI DZIAŁALNOŚCI (PKD) (dok.)**

ENTITIES OF THE NATIONAL ECONOMY BY NUMBER OF EMPLOYED PERSONS AND SELECTED SECTIONS OF THE POLISH CLASSIFICATION OF ACTIVITIES (PKD) (cont.)

WYSZCZEGÓLNIENIE SPECIFICATION		Sektor prywatny												
		razem	0-9	10-49	50-249	250-999	1000 i więcej	w tym osoby fizyczne						
								razem	0-9	10-49	50-249	250-999	1000 i więcej	
a - 31 XII 2007														
b - 31 XII 2008														
c - 2007 = 100														
OGÓLEM	a	284992	273646	9637	1482	202	25	222530	218890	3408	223	8	1	
TOTAL	b	293408	281639	9989	1552	200	28	228862	225050	3573	235	4	-	
	c	103,0	102,9	103,7	104,7	99,0	112,0	102,8	102,8	104,8	105,4	50,0	x	
w tym of which														
Rolnictwo, łowiectwo i leśnictwo	a	6375	6218	136	20	1	-	5489	5441	45	3	-	-	
Agriculture, hunting and forestry	b	6545	6402	124	19	-	-	5681	5633	45	3	-	-	
	c	102,7	103,0	91,2	95,0	x	-	103,5	103,5	100,0	100,0	-	-	
Rybackstwo	a	28	26	2	-	-	-	24	22	2	-	-	-	
Fishing	b	34	31	3	-	-	-	29	27	2	-	-	-	
	c	121,4	119,2	150,0	-	-	-	120,8	122,7	100,0	-	-	-	
Górnictwo	a	157	126	23	6	2	-	62	58	3	1	-	-	
Mining and quarrying	b	171	138	26	5	2	-	73	68	5	-	-	-	
	c	108,9	109,5	113,0	83,3	100,0	-	117,7	117,2	166,7	x	-	-	
Przetwórstwo przemysłowe	a	32926	29732	2518	559	102	15	25715	24647	968	93	6	1	
Manufacturing	b	32734	29522	2522	581	94	15	25583	24506	977	97	3	-	
	c	99,4	99,3	100,2	103,9	92,2	100,0	99,5	99,4	100,9	104,3	50,0	x	
Wytwarzanie i zaopatrywanie w energię elektryczną, gaz, wodę	a	231	209	10	7	4	1	42	42	-	-	-	-	
Electricity, gas and water supply	b	257	234	10	8	4	1	53	52	1	-	-	-	
	c	111,3	112,0	100,0	114,3	100,0	100,0	126,2	123,8	x	-	-	-	
Budownictwo	a	34108	32547	1364	178	19	-	29386	28737	613	35	1	-	
Construction	b	37704	36045	1454	186	18	1	32806	32103	664	38	1	-	
	c	110,5	110,7	106,6	104,5	94,7	x	111,6	111,7	108,3	108,6	100,0	-	
Handel hurtowy i detaliczny; naprawa pojazdów samochodowych oraz artykułów użytku osobistego i domowego	a	86809	83818	2627	326	37	1	69019	68038	929	51	1	-	
Wholesale and retail trade; repair of motor vehicles, motorcycles and personal and household goods	b	86459	83365	2721	333	37	3	68765	67747	958	60	-	-	
	c	99,6	99,5	103,6	102,1	100,0	300,0	99,6	99,6	103,1	117,6	x	-	
Hotele i restauracje	a	10995	10420	533	40	2	-	8538	8333	196	9	-	-	
Hotels and restaurants	b	11265	10649	569	43	4	-	8699	8482	209	8	-	-	
	c	102,5	102,2	106,8	107,5	200,0	-	101,9	101,8	106,6	88,9	-	-	
Transport, gospodarka magazynowa i łączność	a	22835	22425	373	34	2	1	20562	20397	163	2	-	-	
Transport, storage and communication	b	23313	22864	407	39	2	1	21000	20815	182	3	-	-	
	c	102,1	102,0	109,1	114,7	100,0	100,0	102,1	102,0	111,7	150,0	-	-	
Pośrednictwo finansowe	a	9752	9648	89	12	2	1	8965	8942	23	-	-	-	
Financial intermediation	b	10072	9971	83	15	2	1	9260	9238	22	-	-	-	
	c	103,3	103,3	93,3	125,0	100,0	100,0	103,3	103,3	95,7	-	-	-	
Obsługa nieruchomości, wynajem i usługi związane z prowadzeniem działalności gospodarczej	a	42075	40992	921	138	18	6	30221	29979	232	10	-	-	
Real estate, renting and business activities	b	44489	43296	1017	147	23	6	31196	30925	262	9	-	-	
	c	105,7	105,6	110,4	106,5	127,8	100,0	103,2	103,2	112,9	90,0	-	-	
Administracja publiczna i obrona narodowa; obowiązkowe ubezpieczenia społeczne i powszechne ubezpieczenie zdrowotne	a	1360	1335	19	6	-	-	4	4	-	-	-	-	
Public administration and defence; compulsory social security	b	1376	1353	18	5	-	-	14	14	-	-	-	-	
	c	101,2	101,3	94,7	83,3	-	-	350,0	350,0	-	-	-	-	
Edukacja	a	3824	3644	157	21	2	-	3302	3194	97	11	-	-	
Education	b	4028	3846	157	22	3	-	3477	3365	103	9	-	-	
	c	105,3	105,5	100,0	104,8	150,0	-	105,3	105,4	106,2	81,8	-	-	
Ochrona zdrowia i pomoc społeczna	a	12856	12482	336	35	3	-	11657	11591	63	3	-	-	
Health and social work	b	13523	13140	340	41	2	-	12286	12221	61	4	-	-	
	c	105,2	105,3	101,2	117,1	66,7	-	105,4	105,4	96,8	133,3	-	-	
Działalność usługowa komunalna, społeczna i indywidualna, pozostała	a	20656	20021	527	100	8	-	9544	9465	74	5	-	-	
Other community, social and personal service activities	b	21433	20779	537	108	9	-	9940	9854	82	4	-	-	
	c	103,8	103,8	101,9	108,0	112,5	-	104,1	104,1	110,8	80,0	-	-	

TABL. 2. **PODMIOTY GOSPODARKI NARODOWEJ WEDŁUG LICZBY PRACUJĄCYCH ORAZ PODREGIONÓW I POWIATÓW**

ENTITIES OF THE NATIONAL ECONOMY BY NUMBER OF EMPLOYED PERSONS AS WELL AS SUBREGIONS AND POWIATS

WYSZCZEGÓLNIENIE SPECIFICATION	Ogółem <i>Grand total</i>						Sektor publiczny <i>Public sector</i>					
	razem <i>total</i>	0-9	10-49	50-249	250-999	1000 i więcej <i>and more</i>	razem <i>total</i>	0-9	10-49	50-249	250-999	1000 i więcej <i>and more</i>
a - 31 XII 2007												
b - 31 XII 2008												
c - 2007 = 100												
WOJEWÓDZTWO	293845	278070	13150	2262	307	56	8853	4424	3513	780	105	31
VOIVODSHIP	301573	285235	13634	2338	309	57	8165	3596	3645	786	109	29
c	102,6	102,6	103,7	103,4	100,7	101,8	92,2	81,3	103,8	100,8	103,8	93,5
Podregion krakowski	52998	50449	2203	312	30	4	1719	845	755	105	12	2
Subregion	55282	52583	2320	342	33	4	1626	699	792	120	12	3
c	104,3	104,2	105,3	109,6	110,0	100,0	94,6	82,7	104,9	114,3	100,0	150,0
Powiaty: Powiats:												
bocheński	6716	6356	305	51	3	1	351	191	137	22	1	-
b	6964	6555	351	52	5	1	317	129	164	22	1	1
c	103,7	103,1	115,1	102,0	166,7	100,0	90,3	67,5	119,7	100,0	100,0	x
krakowski	20521	19558	833	114	13	3	565	283	244	33	3	2
b	21385	20346	899	123	14	3	515	219	255	37	2	2
c	104,2	104,0	107,9	107,9	107,7	100,0	91,2	77,4	104,5	112,1	66,7	100,0
miechowski	3821	3658	141	21	1	-	159	76	71	11	1	-
b	4026	3864	138	23	1	-	152	66	72	13	1	-
c	105,4	105,6	97,9	109,5	100,0	-	95,6	86,8	101,4	118,2	100,0	-
myslenicki	9664	9204	396	57	7	-	305	141	146	15	3	-
b	10021	9559	389	67	6	-	296	133	139	21	3	-
c	103,7	103,9	98,2	118	85,7	-	97,0	94,3	95,2	140,0	100,0	-
proszowicki	2725	2574	134	16	1	-	142	79	57	5	1	-
b	2817	2659	138	19	1	-	144	79	58	6	1	-
c	103,4	103,3	103,0	118,8	100,0	-	101,4	100,0	101,8	120,0	100,0	-
wielicki	9551	9099	394	53	5	-	197	75	100	19	3	-
b	10069	9600	405	58	6	-	202	73	104	21	4	-
c	105,4	105,5	102,8	109,4	120,0	-	102,5	97,3	104,0	110,5	133,3	-
Podregion m. Kraków	104349	98604	4670	882	158	35	1776	926	516	258	56	20
Subregion	105610	99753	4756	902	163	36	1671	833	510	250	60	18
c	101,2	101,2	101,8	102,3	103,2	102,9	94,1	90,0	98,8	96,9	107,1	90,0
Miasto na prawach powiatu City with powiat status												
Kraków	104349	98604	4670	882	158	35	1776	926	516	258	56	20
b	105610	99753	4756	902	163	36	1671	833	510	250	60	18
c	101,2	101,2	101,8	102,3	103,2	102,9	94,1	90,0	98,8	96,9	107,1	90,0
Podregion nowosądecki	53249	50129	2692	389	32	7	2100	969	967	149	12	3
Subregion	55863	52661	2747	415	32	8	2001	836	993	158	11	3
c	104,9	105,1	102,0	106,7	100,0	114,3	95,3	86,3	102,7	106,0	91,7	100,0
Powiaty: Powiats:												
gorlicki	6082	5634	383	61	3	1	353	162	166	24	1	-
b	6364	5918	382	60	3	1	345	152	169	23	1	-
c	104,6	105,0	99,7	98,4	100,0	100,0	97,7	93,8	101,8	95,8	100,0	-
limanowski	6902	6476	373	47	5	1	357	171	171	14	1	-
b	7391	6954	383	46	6	2	341	152	176	12	1	-
c	107,1	107,4	102,7	97,9	120,0	200,0	95,5	88,9	102,9	85,7	100,0	-
nowosądecki	10852	10199	582	66	5	-	503	227	249	25	2	-
b	11674	10980	607	83	4	-	479	187	261	29	2	-
c	107,6	107,7	104,3	125,8	80,0	-	95,2	82,4	104,8	116,0	100,0	-
nowotarski	12620	11940	600	71	8	1	443	200	213	26	3	1
b	12937	12226	628	75	7	1	423	173	221	26	2	1
c	102,5	102,4	104,7	105,6	87,5	100,0	95,5	86,5	103,8	100,0	66,7	100,0

TABL. 2. **PODMIOTY GOSPODARKI NARODOWEJ WEDŁUG LICZBY PRACUJĄCYCH ORAZ PODREGIONÓW I POWIATÓW (cd.)**

ENTITIES OF THE NATIONAL ECONOMY BY NUMBER OF EMPLOYED PERSONS AS WELL AS SUBREGIONS AND POWIATS (cont.)

WYSZCZEGÓLNIENIE SPECIFICATION	Ogółem <i>Grand total</i>						Sektor publiczny <i>Public sector</i>					
	razem <i>total</i>	0-9	10-49	50-249	250-999	1000 i więcej <i>and more</i>	razem <i>total</i>	0-9	10-49	50-249	250-999	1000 i więcej <i>and more</i>
a - 31 XII 2007 b - 31 XII 2008 c - 2007 = 100												
Podregion nowosądecki (dok.) Subregion (cont.)												
Powiaty (dok.): Powiats (cont.):												
tatrzański a	8685	8341	305	37	2	-	207	99	87	19	2	-
b	9041	8683	317	39	2	-	197	80	92	23	2	-
c	104,1	104,1	103,9	105,4	100,0	-	95,2	80,8	105,7	121,1	100,0	-
Miasto na prawach powiatu City with powiat status												
Nowy Sącz a	8108	7539	449	107	9	4	237	110	81	41	3	2
b	8456	7900	430	112	10	4	216	92	74	45	3	2
c	104,3	104,8	95,8	104,7	111,1	100,0	91,1	83,6	91,4	109,8	100,0	100,0
Podregion oświęcimski a	57273	54528	2238	444	58	5	1967	1042	734	175	13	3
Subregion b	57944	55098	2357	431	53	5	1655	699	777	164	13	2
c	101,2	101,0	105,3	97,1	91,4	100,0	84,1	67,1	105,9	93,7	100,0	66,7
Powiaty: Powiats:												
chrzanowski a	10783	10222	456	93	12	-	392	222	130	36	4	-
b	10882	10315	463	95	9	-	295	124	131	36	4	-
c	100,9	100,9	101,5	102,2	75,0	-	75,3	55,9	100,8	100,0	100,0	-
olkuski a	11652	11138	421	82	8	3	335	164	132	37	-	2
b	11658	11110	456	78	13	1	306	122	150	31	2	1
c	100,1	99,7	108,3	95,1	162,5	33,3	91,3	74,4	113,6	83,8	x	50,0
oświęcimski a	12793	12171	493	115	12	2	574	348	176	46	3	1
b	12949	12311	517	109	8	4	418	190	184	41	2	1
c	101,2	101,2	104,9	94,8	66,7	200,0	72,8	54,6	104,5	89,1	66,7	100,0
suski a	7078	6740	285	48	5	-	265	121	124	18	2	-
b	7245	6900	296	43	6	-	248	107	121	18	2	-
c	102,4	102,4	103,9	89,6	120,0	-	93,6	88,4	97,6	100,0	100,0	-
wadowicki a	14967	14257	583	106	21	-	401	187	172	38	4	-
b	15210	14462	625	106	17	-	388	156	191	38	3	-
c	101,6	101,4	107,2	100,0	81,0	-	96,8	83,4	111,0	100,0	75,0	-
Podregion tarnowski a	25976	24360	1347	235	29	5	1291	642	541	93	12	3
Subregion b	26874	25140	1454	248	28	4	1212	529	573	94	13	3
c	103,5	103,2	107,9	105,5	96,6	80,0	93,9	82,4	105,9	101,1	108,3	100,0
Powiaty: Powiats:												
brzeski a	4983	4697	253	32	1	-	243	113	116	13	1	-
b	5211	4905	267	38	1	-	234	98	120	15	1	-
c	104,6	104,4	105,5	118,8	100,0	-	96,3	86,7	103,4	115,4	100,0	-
dąbrowski a	2424	2264	144	14	2	-	181	96	80	4	1	-
b	2559	2385	154	18	2	-	177	85	82	9	1	-
c	105,6	105,3	106,9	128,6	100,0	-	97,8	88,5	102,5	225,0	100,0	-
tarnowski a	8490	7950	485	47	8	-	475	227	233	14	1	-
b	8946	8351	538	50	7	-	476	211	253	11	1	-
c	105,4	105,0	110,9	106,4	87,5	-	100,2	93,0	108,6	78,6	100,0	-
Miasto na prawach powiatu City with powiat status												
Tarnów a	10079	9449	465	142	18	5	392	206	112	62	9	3
b	10158	9499	495	142	18	4	325	135	118	59	10	3
c	100,8	100,5	106,5	100,0	100,0	80,0	82,9	65,5	105,4	95,2	111,1	100,0

TABL. 2. **PODMIOTY GOSPODARKI NARODOWEJ WEDŁUG LICZBY PRACUJĄCYCH ORAZ PODREGIONÓW I POWIATÓW (dok.)**

ENTITIES OF THE NATIONAL ECONOMY BY NUMBER OF EMPLOYED PERSONS AS WELL AS SUBREGIONS AND POWIATS (cont.)

WYSZCZEGÓLNIENIE SPECIFICATION	Sektor prywatny <i>Private sector</i>												
	razem <i>total</i>	0-9	10-49	50-249	250-999	1000 i więcej <i>and more</i>	w tym osoby fizyczne <i>of which natural persons</i>						
							razem <i>total</i>	0-9	10-49	50-249	250-999	1000 i więcej <i>and more</i>	
a - 31 XII 2007													
b - 31 XII 2008													
c - 2007 = 100													
Podregion nowosądecki (dok.) Subregion (cont.)													
Powiaty (dok.): Powiats (cont.):													
tatrzański a	8478	8242	218	18	-	-	7051	6953	92	6	-	-	-
b	8844	8603	225	16	-	-	7373	7264	104	5	-	-	-
c	104,3	104,4	103,2	88,9	-	-	104,6	104,5	113,0	83,3	-	-	-
Miasto na prawach powiatu City with powiat status													
Nowy Sącz a	7871	7429	368	66	6	2	5962	5808	146	8	-	-	-
b	8240	7808	356	67	7	2	6297	6148	138	11	-	-	-
c	104,7	105,1	96,7	101,5	116,7	100,0	105,6	105,9	94,5	137,5	-	-	-
Podregion oświęcimski a	55306	53486	1504	269	45	2	45833	45165	623	43	2	-	-
Subregion b	56289	54399	1580	267	40	3	46461	45764	650	46	1	-	-
c	101,8	101,7	105,1	99,3	88,9	150,0	101,4	101,3	104,3	107,0	50,0	-	-
Powiaty: Powiats:													
chrzanowski a	10391	10000	326	57	8	-	8285	8166	113	5	1	-	-
b	10587	10191	332	59	5	-	8374	8247	121	5	1	-	-
c	101,9	101,9	101,8	103,5	62,5	-	101,1	101,0	107,1	100,0	100,0	-	-
olkuski a	11317	10974	289	45	8	1	9475	9327	137	10	1	-	-
b	11352	10988	306	47	11	-	9492	9344	137	11	-	-	-
c	100,3	100,1	105,9	104,4	137,5	x	100,2	100,2	100,0	110,0	x	-	-
oświęcimski a	12219	11823	317	69	9	1	9892	9764	117	11	-	-	-
b	12531	12121	333	68	6	3	10024	9887	125	12	-	-	-
c	102,6	102,5	105,0	98,6	66,7	300,0	101,3	101,3	106,8	109,1	-	-	-
suski a	6813	6619	161	30	3	-	5823	5739	79	5	-	-	-
b	6997	6793	175	25	4	-	6011	5924	82	5	-	-	-
c	102,7	102,6	108,7	83,3	133,3	-	103,2	103,2	103,8	100,0	-	-	-
wadowicki a	14566	14070	411	68	17	-	12358	12169	177	12	-	-	-
b	14822	14306	434	68	14	-	12560	12362	185	13	-	-	-
c	101,8	101,7	105,6	100,0	82,4	-	101,6	101,6	104,5	108,3	-	-	-
Podregion tarnowski a	24685	23718	806	142	17	2	19831	19461	339	28	2	1	-
Subregion b	25662	24611	881	154	15	1	20719	20288	399	32	-	-	-
c	104,0	103,8	109,3	108,5	88,2	50,0	104,5	104,2	117,7	114,3	x	x	-
Powiaty: Powiats:													
brzeski a	4740	4584	137	19	-	-	3930	3854	67	9	-	-	-
b	4977	4807	147	23	-	-	4157	4074	73	10	-	-	-
c	105,0	104,9	107,3	121,1	-	-	105,8	105,7	109,0	111,1	-	-	-
dąbrowski a	2243	2168	64	10	1	-	1811	1781	27	3	-	-	-
b	2382	2300	72	9	1	-	1951	1917	31	3	-	-	-
c	106,2	106,1	112,5	90,0	100,0	-	107,7	107,6	114,8	100,0	-	-	-
tarnowski a	8015	7723	252	33	7	-	6659	6523	126	9	1	-	-
b	8470	8140	285	39	6	-	7087	6927	150	10	-	-	-
c	105,7	105,4	113,1	118,2	85,7	-	106,4	106,2	119,0	111,1	x	-	-
Miasto na prawach powiatu City with powiat status													
Tarnów a	9687	9243	353	80	9	2	7431	7303	119	7	1	1	-
b	9833	9364	377	83	8	1	7524	7370	145	9	-	-	-
c	101,5	101,3	106,8	103,8	88,9	50,0	101,3	100,9	121,8	128,6	x	x	-

TABL. 3. PODMIOTY GOSPODARKI NARODOWEJ NOWOZAREJESTROWANE WEDŁUG WYBRANYCH SEKCJI POLSKIEJ KLASYFIKACJI DZIAŁALNOŚCI (PKD)
ENTITIES OF THE NATIONAL ECONOMY NEWLY REGISTERED BY SELECTED SECTIONS OF THE POLISH CLASSIFICATION OF ACTIVITIES (PKD)

WYSZCZEGÓLNIENIE SPECIFICATION	Ogółem Grand total	przedsiębiorstwa państwowe state owned enterprises	W tym Of which					spółdzielnie co-operatives	osoby fizyczne prowadzące działalność gospodarczą natural persons conducting economic activity	
			razem total	spółki companies						
				razem total	w tym of which					cywilne civil law partnerships
					handlowe commercial		z o. o. limited liability			
		akcyjne joint stock								
OGÓŁEM	a	24119	-	2754	1361	20	1005	1385	8	20422
TOTAL	b	27059	-	2834	1245	16	872	1577	3	23161
	c	112,2	-	102,9	91,5	80,0	86,8	113,9	37,5	113,4
w tym: of which										
Rolnictwo, łowiectwo i leśnictwo	a	263	-	20	7	-	6	10	2	241
Agriculture, hunting and forestry	b	254	-	21	7	-	6	7	-	232
	c	96,6	-	105,0	100,0	-	100,0	70,0	x	96,3
Rybackstwo	a	3	-	-	-	-	-	-	-	3
Fishing	b	7	-	1	-	-	-	1	-	6
	c	233,3	-	x	-	-	-	x	-	200,0
Górnictwo	a	8	-	5	4	-	4	1	-	3
Mining and quarrying	b	22	-	9	9	1	5	-	-	13
	c	275,0	-	180,0	225,0	x	125,0	x	-	433,3
Przetwórstwo przemysłowe	a	2038	-	284	139	5	106	145	-	1751
Manufacturing	b	1997	-	270	108	2	82	162	1	1722
	c	98,0	-	95,1	77,7	40,0	77,4	111,7	x	98,3
Wytwarzanie i zaopatrywanie w energię elektryczną, gaz, wodę	a	15	-	13	8	1	7	-	-	2
Electricity, gas and water supply	b	33	-	21	14	-	12	3	-	11
	c	220,0	-	161,5	175,0	x	171,4	x	-	550,0
Budownictwo	a	4758	-	438	238	2	181	200	1	4316
Construction	b	5859	-	364	166	-	116	197	-	5495
	c	123,1	-	83,1	69,7	x	64,1	98,5	x	127,3
Handel hurtowy i detaliczny; naprawa pojazdów samochodowych, motocykli oraz artykułów użytku osobistego i domowego	a	6017	-	665	229	2	157	436	1	5349
Wholesale and retail trade; repair of motor vehicles, motorcycles and personal and household goods	b	6542	-	701	231	1	165	470	-	5834
	c	108,7	-	105,4	100,9	50,0	105,1	107,8	x	109,1
Hotele i restauracje	a	1061	-	154	68	2	44	86	1	904
Hotels and restaurants	b	1131	-	196	68	1	42	128	-	932
	c	106,6	-	127,3	100,0	50,0	95,5	148,8	x	103,1
Transport, gospodarka magazynowa i łączność	a	1548	-	147	61	-	51	86	-	1399
Transport, storage and communication	b	1780	-	139	61	-	43	78	-	1639
	c	115,0	-	94,6	100,0	-	84,3	90,7	-	117,2
Pośrednictwo finansowe	a	1189	-	53	38	1	24	15	-	1125
Financial intermediation	b	1340	-	54	30	3	19	24	-	1274
	c	112,7	-	101,9	78,9	300,0	79,2	160,0	-	113,2
Obsługa nieruchomości, wynajem i usługi związane z prowadzeniem działalności gospodarczej	a	4051	-	754	488	6	372	266	2	2998
Real estate, renting and business activities	b	4486	-	825	477	7	334	348	2	3297
	c	110,7	-	109,4	97,7	116,7	89,8	130,8	100,0	110,0
Administracja publiczna i obrona narodowa; obowiązkowe ubezpieczenia społeczne i powszechne ubezpieczenie zdrowotne	a	31	-	-	-	-	-	-	-	1
Public administration and defence; compulsory social security	b	18	-	-	-	-	-	-	-	9
	c	58,1	-	-	-	-	-	-	-	900,0
Edukacja	a	505	-	36	13	-	8	23	-	408
Education	b	572	-	49	13	1	8	36	-	432
	c	113,3	-	136,1	100,0	x	100,0	156,5	-	105,9
Ochrona zdrowia i pomoc społeczna	a	927	-	76	38	1	21	38	1	838
Health and social work	b	1095	-	69	25	-	16	44	-	1011
	c	118,1	-	90,8	65,8	x	76,2	115,8	x	120,6
Działalność usługowa komunalna, społeczna i indywidualna, pozostała	a	1704	-	109	30	-	24	79	-	1084
Other community, social and personal service activities	b	1923	-	115	36	-	24	79	-	1254
	c	112,9	-	105,5	120,0	-	100,0	100,0	-	115,7

TABL. 4. PODMIOTY GOSPODARKI NARODOWEJ NOWOZAREJESTROWANE WEDŁUG PODREGIONÓW
I POWIATÓW
ENTITIES OF THE NATIONAL ECONOMY NEWLY REGISTERED BY SUBREGIONS AND POWIATS

WYSZCZEGÓLNIENIE SPECIFICATION	Ogółem Grand total	przedsiębiorstwa państwowe state owned enterprises	W tym Of which					spółdzielnie co-ope- ratives	osoby fizyczne prowadzące działalność gospodarczą natural persons conducting economic activity
			spółki companies						
			razem total	w tym of which			cywilne civil law partnerships		
				handlowe commercial					
razem total	w tym of which								
			akcyjne joint stock	z o. o. limited liability					
WOJEWÓDZTWO a	24119	-	2754	1361	20	1005	1385	8	20422
VOIVODSHIP b	27059	-	2834	1245	16	872	1577	3	23161
..... c	112,2	-	102,9	91,5	80,0	86,8	113,9	37,5	113,4
Podregion krakowski a	4271	-	376	121	1	90	253	1	3771
Subregion b	4988	-	423	139	-	92	280	-	4388
..... c	116,8	-	112,5	114,9	x	102,2	110,7	x	116,4
Powiaty: Powiats:									
bocheński a	627	-	40	10	-	6	30	-	564
..... b	665	-	45	14	-	9	31	-	600
..... c	106,1	-	112,5	140,0	-	150,0	103,3	-	106,4
krakowski a	1660	-	184	69	1	50	115	1	1433
..... b	1984	-	192	74	-	46	116	-	1737
..... c	119,5	-	104,3	107,2	x	92,0	100,9	x	121,2
miechowski a	231	-	12	1	-	1	11	-	210
..... b	328	-	19	5	-	2	14	-	285
..... c	142,0	-	158,3	500,0	-	200,0	127,3	-	135,7
myslenicki a	795	-	53	18	-	16	33	-	716
..... b	844	-	61	19	-	13	40	-	761
..... c	106,2	-	115,1	105,6	-	81,3	121,2	-	106,3
proszowicki a	176	-	3	-	-	-	3	-	165
..... b	197	-	14	3	-	3	11	-	172
..... c	111,9	-	466,7	x	-	x	366,7	-	104,2
wielicki a	782	-	84	23	-	17	61	-	683
..... b	970	-	92	24	-	19	68	-	833
..... c	124,0	-	109,5	104,3	-	111,8	111,5	-	122,0
Podregion m. Kraków a	7884	-	1605	976	14	728	629	5	5854
Subregion b	8711	-	1626	869	13	606	756	3	6660
..... c	110,5	-	101,3	89,0	92,9	83,2	120,2	60,0	113,8
Miasto na prawach powiatu City with powiat status									
Kraków a	7884	-	1605	976	14	728	629	5	5854
..... b	8711	-	1626	869	13	606	756	3	6660
..... c	110,5	-	101,3	89,0	92,9	83,2	120,2	60,0	113,8
Podregion nowosądecki a	4055	-	326	108	2	46	214	1	3724
Subregion b	6502	-	349	109	2	81	237	-	5943
..... c	160,3	-	107,1	100,9	100,0	176,1	110,7	x	159,6
Powiaty: Powiats:									
gorlicki a	729	-	25	9	-	7	16	-	679
..... b	808	-	34	9	-	7	25	-	739
..... c	110,8	-	136,0	100,0	-	100,0	156,3	-	108,8
limanowski a	780	-	30	10	-	6	20	-	727
..... b	1013	-	39	10	-	7	28	-	950
..... c	129,9	-	130,0	100,0	-	116,7	140,0	-	130,7
nowosądecki a	1314	-	74	24	-	19	50	-	1202
..... b	1567	-	60	20	1	13	40	-	1465
..... c	119,3	-	81,1	83,3	x	68,4	80,0	-	121,9
nowotarski a	1232	-	70	20	2	14	47	-	1116
..... b	1383	-	81	19	-	11	61	-	1262
..... c	112,3	-	115,7	95,0	x	78,6	129,8	-	113,1

TABL. 4. PODMIOTY GOSPODARKI NARODOWEJ NOWOZAREJESTROWANE WEDŁUG PODREGIONÓW
I POWIATÓW (dok.)
ENTITIES OF THE NATIONAL ECONOMY NEWLY REGISTERED BY SUBREGIONS AND POWIATS (cont.)

WYSZCZEGÓLNIENIE SPECIFICATION	Ogółem Grand total	przedsiębiorstwa państwowe state owned enterprises	W tym Of which					spółdzielnie co-ope- ratives	osoby fizyczne prowadzące działalność gospodarczą natural persons conducting economic activity
			spółki companies						
			razem total	w tym of which			cywilne civil law partnerships		
				handlowe commercial					
razem total	akcyjne joint stock	z o. o. limited liability							
Podregion nowosądecki (dok.) Subregion (cont.)									
Powiaty (dok.): Powiats (cont.):									
tatrzański	a 770	-	56	18	-	12	37	1	691
	b 788	-	64	23	-	18	41	-	682
	c 102,3	-	114,3	127,8	-	150,0	110,8	x	98,7
Miasto na prawach powiatu City with powiat status									
Nowy Sącz	a 761	-	71	27	-	19	44	-	661
	b 943	-	71	28	1	25	42	-	845
	c 123,9	-	100,0	103,7	x	131,6	95,5	-	127,8
Podregion oświęcimski Subregion	a 3787	-	286	94	2	61	191	-	3384
	b 4059	-	282	74	1	51	205	-	3623
	c 107,2	-	98,6	78,7	50,0	83,6	107,3	-	107,1
Powiaty: Powiats:									
chrzanowski	a 752	-	68	23	-	19	45	-	655
	b 797	-	63	21	1	15	42	-	714
	c 106,0	-	92,6	91,3	x	78,9	93,3	-	109,0
olkuski	a 700	-	57	19	-	12	38	-	625
	b 754	-	53	9	-	7	44	-	677
	c 107,7	-	93,0	47,4	-	58,3	115,8	-	108,3
oświęcimski	a 889	-	63	21	1	12	42	-	801
	b 913	-	70	20	-	15	48	-	820
	c 102,7	-	111,1	95,2	x	125,0	114,3	-	102,4
suski	a 465	-	25	8	-	6	16	-	422
	b 525	-	24	5	-	2	18	-	492
	c 112,9	-	96,0	62,5	-	33,3	112,5	-	116,6
wadowicki	a 981	-	73	23	1	12	50	-	881
	b 1070	-	72	19	-	12	53	-	920
	c 109,1	-	98,6	82,6	x	100,0	106,0	-	104,4
Podregion tarnowski Subregion	a 2591	-	161	62	1	49	98	1	2337
	b 2799	-	154	54	-	42	99	-	2547
	c 108,0	-	95,7	87,1	x	85,7	101,0	x	109,0
Powiaty: Powiats:									
brzeski	a 537	-	21	8	-	8	13	-	490
	b 575	-	26	8	-	6	17	-	526
	c 107,1	-	123,8	100,0	-	75,0	130,8	-	107,3
dąbrowski	a 221	-	9	2	-	2	7	-	209
	b 253	-	3	2	-	1	1	-	240
	c 114,5	-	33,3	100,0	-	50,0	14,3	-	114,8
tarnowski	a 903	-	42	15	-	11	26	1	831
	b 1026	-	49	14	-	12	35	-	946
	c 113,6	-	116,7	93,3	-	109,1	134,6	x	113,8
Miasto na prawach powiatu City with powiat status									
Tarnów	a 930	-	89	37	1	28	52	-	807
	b 945	-	76	30	-	23	46	-	835
	c 101,6	-	85,4	81,1	x	82,1	88,5	-	103,5

TABLE 5. **PODMIOTY GOSPODARKI NARODOWEJ WYREJESTROWANE WEDŁUG WYBRANYCH SEKCJI POLSKIEJ KLASYFIKACJI DZIAŁALNOŚCI (PKD)**

ENTITIES OF THE NATIONAL ECONOMY DEREGISTERED BY SELECTED SECTIONS OF THE POLISH CLASSIFICATION OF ACTIVITIES (PKD)

WYSZCZEGÓLNIENIE SPECIFICATION	Ogółem Grand total	przedsiębiorstwa państwowe state owned enterprises	W tym Of which					spółdzielnie co-ope- ratives	osoby fizyczne prowadzące działalność gospodarczą natural persons conducting economic activity	
			razem total	spółki companies						
				w tym of which			cywilne civil law partnerships			
				handlowe commercial		akcyjne joint stock				z o. o. limited liability
a - 2007										
b - 2008										
c - 2007 = 100										
OGÓŁEM	a	19489	27	1115	162	15	105	951	11	18050
TOTAL	b	19371	7	1912	435	40	302	1475	45	16884
	c	99,4	25,9	171,5	268,5	266,7	287,6	155,1	409,1	93,5
w tym: of which:										
Rolnictwo, łowiectwo i leśnictwo	a	164	-	14	-	-	-	14	5	144
Agriculture, hunting and forestry	b	166	-	15	3	-	3	10	6	143
	c	101,2	-	107,1	x	-	x	71,4	120,0	99,3
Rybackstwo	a	8	1	4	2	-	2	2	-	3
Fishing	b	-	-	-	-	-	-	-	-	-
	c	x	x	x	x	-	x	x	-	x
Górnictwo	a	8	1	4	2	-	2	2	-	3
Mining and quarrying	b	4	-	4	2	-	2	2	-	-
	c	50,0	x	100,0	100,0	-	100,0	100,0	-	x
Przetwórstwo przemysłowe	a	1868	17	151	34	3	26	117	2	1695
Manufacturing	b	2002	1	284	103	17	79	181	13	1701
	c	107,2	5,9	188,1	302,9	566,7	303,8	154,7	650,0	100,4
Wytwarzanie i zaopatrywanie w energię elektryczną, gaz, wodę	a	5	-	2	1	1	-	-	-	2
Electricity, gas and water supply	b	13	-	5	2	-	2	3	-	3
	c	260,0	-	250,0	200,0	x	x	x	-	150,0
Budownictwo	a	2486	2	99	19	4	13	79	1	2382
Construction	b	2474	2	185	57	6	42	128	2	2284
	c	99,5	100,0	186,9	300,0	150,0	323,1	162,0	200,0	95,9
Handel hurtowy i detaliczny; naprawa pojazdów samochodowych, motocy- kli oraz artykułów użytku osobistego i domowego	a	6448	2	437	49	3	25	388	1	6008
Wholesale and retail trade; repair of motor vehicles, motorcycles and personal and household goods	b	6556	2	739	130	7	78	609	4	5809
	c	101,7	100,0	169,1	265,3	233,3	312,0	157,0	400,0	96,7
Hotele i restauracje	a	840	-	84	5	1	-	79	-	755
Hotels and restaurants	b	909	-	99	9	1	6	90	1	803
	c	108,2	-	117,9	180,0	100,0	x	113,9	x	106,4
Transport, gospodarka magazynowa i łączność	a	1272	3	59	12	1	8	47	-	1209
Transport, storage and communication	b	1473	2	109	20	-	14	89	3	1357
	c	115,8	66,7	184,7	166,7	x	175,0	189,4	x	112,2
Pośrednictwo finansowe	a	837	-	16	2	-	2	14	1	820
Financial intermediation	b	974	-	37	9	1	5	28	6	927
	c	116,4	-	231,3	450,0	x	250,0	200,0	600,0	113,0
Obsługa nieruchomości, wynajem i usługi związane z prowadzeniem działalności gospodarczej	a	3521	2	170	35	2	27	135	1	3336
Real estate, renting and business activities	b	2647	-	294	77	6	53	217	10	2309
	c	75,2	x	172,9	220,0	300,0	196,3	160,7	1000,0	69,2
Administracja publiczna i obrona narodowa; obowiązkowe ubezpiecze- nia społeczne i powszechne ubezpie- czenie zdrowotne	a	16	-	-	-	-	-	-	-	-
Public administration and defence; compulsory social security	b	13	-	1	1	-	1	-	-	1
	c	81,3	-	x	x	-	x	-	-	x
Edukacja	a	434	-	10	-	-	-	10	-	353
Education	b	545	-	24	1	-	1	23	-	285
	c	125,6	-	240,0	x	-	x	230,0	-	80,7
Ochrona zdrowia i pomoc społeczna	a	529	-	21	1	-	-	20	-	503
Health and social work	b	481	-	36	11	-	8	25	-	421
	c	90,9	-	171,4	1100,0	-	x	125,0	-	83,7
Działalność usługowa komunalna, społeczna i indywidualna, pozostała	a	1061	-	48	2	-	2	46	-	840
Other community, social and personal service activities	b	1114	-	80	10	2	8	70	-	841
	c	105,0	-	166,7	500,0	x	400,0	152,2	-	100,1

TABL. 6. PODMIOTY GOSPODARKI NARODOWEJ WYREJESTROWANE WEDŁUG PODREGIONÓW I POWIATÓW

ENTITIES OF THE NATIONAL ECONOMY DEREGISTERED BY SUBREGIONS AND POWIATS

WYSZCZEGÓLNIENIE SPECIFICATION	Ogółem Grand total	przedsiębiorstwa państwowe state owned enterprises	W tym Of which					spółdzielnie co-operatives	osoby fizyczne prowadzące działalność gospodarczą natural persons conducting economic activity
			razem total	spółki companies			cywilne civil law partnerships		
				w tym of which					
				handlowe commercial		z o. o. limited liability			
				razem total	w tym of which				
akcyjne joint stock									
WOJEWÓDZTWO	19489	27	1115	162	15	105	951	11	18050
VOIVODSHIP	19371	7	1912	435	40	302	1475	45	16884
c	99,4	25,9	171,5	268,5	266,7	287,6	155,1	409,1	93,5
Podregion krakowski	2824	1	122	15	2	8	106	2	2651
Subregion	3054	-	287	49	2	35	238	9	2668
c	108,1	x	235,2	326,7	100,0	437,5	224,5	450,0	100,6
Powiaty: Powiats:									
bocheński	a 383	-	15	1	-	-	14	1	360
b 443	-	46	3	1	2	43	1	380	
c 115,7	-	306,7	300,0	x	x	307,1	100,0	105,6	
krakowski	a 1318	-	58	8	-	6	50	1	1235
b 1334	-	117	25	1	18	92	1	1183	
c 101,2	-	201,7	312,5	x	300,0	184,0	100,0	95,8	
miechowski	a 112	1	4	3	2	1	1	-	106
b 118	-	12	1	-	1	11	3	94	
c 105,4	x	300,0	33,3	x	100,0	1100,0	x	88,7	
myślenicki	a 318	-	16	2	-	-	14	-	292
b 490	-	52	10	-	7	42	-	420	
c 154,1	-	325,0	500,0	-	x	300,0	-	143,8	
proszowicki	a 121	-	4	-	-	-	4	-	113
b 108	-	7	-	-	-	7	2	96	
c 89,3	-	175,0	-	-	-	175,0	x	85,0	
wielicki	a 572	-	25	1	-	1	23	-	545
b 561	-	53	10	-	7	43	2	495	
c 98,1	-	212,0	1000,0	-	700,0	187,0	x	90,8	
Podregion m. Kraków	7742	15	577	90	10	57	487	4	7092
Subregion	7168	3	898	238	27	167	660	14	6159
c	92,6	20,0	155,6	264,4	270,0	293,0	135,5	350,0	86,8
Miasto na prawach powiatu City with powiat status									
Kraków	a 7742	15	577	90	10	57	487	4	7092
b 7168	3	898	238	27	167	660	14	6159	
c 92,6	20,0	155,6	264,4	270,0	293,0	135,5	350,0	86,8	
Podregion nowosądecki	3493	4	155	15	1	12	139	-	3265
Subregion	3925	2	274	54	3	34	220	14	3481
c	112,4	50,0	176,8	360,0	300,0	283,3	158,3	x	106,6
Powiaty: Powiats:									
gorlicki	a 461	1	22	6	-	5	16	-	428
b 516	-	31	10	-	6	21	1	462	
c 111,9	x	140,9	166,7	-	120,0	131,3	x	107,9	
limanowski	a 496	-	18	1	-	1	17	-	470
b 535	1	22	1	-	1	21	5	482	
c 107,9	x	122,2	100,0	-	100,0	123,5	x	102,6	
nowosądecki	a 803	1	31	4	-	3	26	-	757
b 825	-	48	11	-	8	37	2	738	
c 102,7	x	154,8	275,0	-	266,7	142,3	x	97,5	
nowotarski	a 744	-	33	-	-	33	-	688	
b 1039	1	65	15	-	9	50	1	936	
c 139,7	x	197,0	x	-	x	151,5	x	136,0	

TABL. 6. PODMIOTY GOSPODARKI NARODOWEJ WYREJESTROWANE WEDŁUG PODREGIONÓW I POWIATÓW (dok.)

ENTITIES OF THE NATIONAL ECONOMY DEREGISTERED BY SUBREGIONS AND POWIATS (cont.)

WYSZCZEGÓLNIENIE SPECIFICATION	Ogółem Grand total	przedsiębiorstwa państwowe state owned enterprises	W tym Of which						spółdzielnie co-operatives	osoby fizyczne prowadzące działalność gospodarczą natural persons conducting economic activity
			razem total	spółki companies						
				razem total	w tym of which					
					handlowe commercial			cywilne civil law partnerships		
					akcyjne joint stock	z o. o. limited liability				
Podregion nowosądecki (dok.) <i>Subregion (cont.)</i>										
Powiaty (dok.): <i>Powiats (cont.):</i>										
tatrzański	a	386	1	19	-	-	-	19	-	359
	b	447	-	54	8	1	4	46	2	377
	c	115,8	x	284,2	x	x	x	242,1	x	105,0
Miasto na prawach powiatu <i>City with powiat status</i>										
Nowy Sącz	a	603	1	32	4	1	3	28	-	563
	b	563	-	54	9	2	6	45	3	486
	c	93,4	x	168,8	225,0	200,0	200,0	160,7	x	86,3
Podregion oświęcimski	a	3303	6	138	29	2	17	109	-	3088
Subregion	b	3315	1	292	69	6	52	221	3	2901
	c	100,4	16,7	211,6	237,9	300,0	305,9	202,8	x	93,9
Powiaty: <i>Powiats:</i>										
chrzanowski	a	732	-	30	6	1	3	24	-	687
	b	689	1	57	16	1	11	41	1	612
	c	94,1	x	190,0	266,7	100,0	366,7	170,8	x	89,1
olkuski	a	579	2	26	7	1	2	19	-	533
	b	718	-	60	17	1	13	43	-	626
	c	124,0	x	230,8	242,9	100,0	650,0	226,3	-	117,4
oświęcimski	a	761	3	35	9	-	7	26	-	710
	b	744	-	57	15	4	11	42	1	669
	c	97,8	x	162,9	166,7	x	157,1	161,5	x	94,2
suski	a	395	-	19	1	-	1	18	-	360
	b	345	-	38	3	-	3	35	-	288
	c	87,3	-	200,0	300,0	-	300,0	194,4	-	80,0
wadowicki	a	836	1	28	6	-	4	22	-	798
	b	819	-	80	18	-	14	60	1	706
	c	98,0	x	285,7	300,0	-	350,0	272,7	x	88,5
Podregion tarnowski	a	2127	1	123	13	-	11	110	5	1954
Subregion	b	1909	1	161	25	2	14	136	5	1675
	c	89,8	100,0	130,9	192,3	x	127,3	123,6	100,0	85,7
Powiaty: <i>Powiats:</i>										
brzeski	a	401	-	26	4	-	4	22	1	365
	b	336	1	30	6	-	5	24	2	289
	c	83,8	x	115,4	150,0	-	125,0	109,1	200,0	79,2
dąbrowski	a	174	-	5	1	-	-	4	1	165
	b	136	-	11	-	-	-	11	2	117
	c	78,2	-	220,0	x	-	-	275,0	200,0	70,9
tarnowski	a	751	1	26	-	-	-	26	3	705
	b	614	-	34	5	-	2	29	1	556
	c	81,8	x	130,8	x	-	x	111,5	33,3	78,9
Miasto na prawach powiatu <i>City with powiat status</i>										
Tarnów	a	801	-	66	8	-	7	58	-	719
	b	823	-	86	14	2	7	72	-	713
	c	102,7	-	130,3	175,0	x	100,0	124,1	-	99,2

TABL. 7. PODMIOTY GOSPODARKI NARODOWEJ PROWADZĄCE DZIAŁALNOŚĆ W JEDNYM I WIĘCEJ MIEJSCU WEDŁUG WYBRANYCH SEKCJI POLSKIEJ KLASYFIKACJI DZIAŁALNOŚCI (PKD)
ENTITIES OF THE NATIONAL ECONOMY RUNNING ACTIVITIES IN ONE OR MORE PLACES
BY SELECTED SECTIONS OF THE POLISH CLASSIFICATION OF ACTIVITIES (PKD)

WYSZCZEGÓLNIENIE SPECIFICATION	Ogółem Total	Liczba podmiotów mających Number of entities with						
		1 jednostkę lokalną 1 local unit	2 jednostki lokalne 2 local units	3 jednostki lokalne 3 local units	4 jednostki lokalne 4 local units	5 jednostek lokalnych 5 local units	więcej niż 5 jednostek lokalnych more than 5 local units	
a - 31 XII 2007								
b - 31 XII 2008								
c - 2007 = 100								
OGÓŁEM	a	293845	270477	21879	995	224	100	170
TOTAL	b	301573	278458	21589	1001	226	110	189
	c	102,6	103,0	98,7	100,6	100,9	110,0	111,2
w tym: of which:								
Rolnictwo, łowiectwo i leśnictwo	a	6403	3228	3126	39	7	1	2
<i>Agriculture, hunting and forestry</i>	b	6573	3283	3235	46	5	2	2
	c	102,7	101,7	103,5	117,9	71,4	200,0	100,0
Rybactwo	a	29	23	5	-	1	-	-
<i>Fishing</i>	b	35	30	4	-	1	-	-
	c	120,7	130,4	80,0	-	100,0	-	-
Górnictwo	a	165	141	21	3	-	-	-
<i>Mining and quarrying</i>	b	179	155	21	3	-	-	-
	c	108,5	109,9	100,0	100,0	-	-	-
Przetwórstwo przemysłowe	a	32999	29484	3324	132	29	14	16
<i>Manufacturing</i>	b	32800	29411	3193	134	29	12	21
	c	99,4	99,8	96,1	101,5	100,0	85,7	131,3
Wytwarzanie i zaopatrywanie w energię elektryczną, gaz, wodę	a	321	309	10	-	-	-	2
<i>Electricity, gas and water supply</i>	b	352	341	9	-	-	-	2
	c	109,7	110,4	90,0	-	-	-	100,0
Budownictwo	a	34186	31282	2846	49	7	-	2
<i>Construction</i>	b	37775	34831	2887	48	6	-	3
	c	110,5	111,3	101,4	98,0	85,7	-	150,0
Handel hurtowy i detaliczny; naprawa pojazdów samochodowych, motocykli oraz artykułów użytku osobistego i domowego	a	86841	80315	5953	381	92	39	61
<i>Wholesale and retail trade; repair of motor vehicles, motorcycles and personal and household goods</i>	b	86484	80145	5748	378	98	45	70
	c	99,6	99,8	96,6	99,2	106,5	115,4	114,8
Hotele i restauracje	a	11112	10225	799	62	12	2	12
<i>Hotels and restaurants</i>	b	11374	10466	816	69	10	3	10
	c	102,4	102,4	102,1	111,3	83,3	150,0	83,3
Transport, gospodarka magazynowa i łączność	a	22883	20786	2033	58	2	2	2
<i>Transport, storage and communication</i>	b	23358	21297	1996	57	3	2	3
	c	102,1	102,5	98,2	98,3	150,0	100,0	150,0
Pośrednictwo finansowe	a	9756	9299	428	20	6	2	1
<i>Financial intermediation</i>	b	10076	9622	419	20	11	2	2
	c	103,3	103,5	97,9	100,0	183,3	100,0	200,0
Obsługa nieruchomości, wynajem i usługi związane z prowadzeniem działalności gospodarczej	a	43986	42401	1491	71	13	5	5
<i>Real estate, renting and business activities</i>	b	45794	44260	1452	62	10	7	3
	c	104,1	104,4	97,4	87,3	76,9	140,0	60,0
Administracja publiczna i obrona narodowa; obowiązkowe ubezpieczenia społeczne i powszechnie ubezpieczenie zdrowotne	a	2091	2030	49	5	1	2	4
<i>Public administration and defence; compulsory social security</i>	b	2099	2047	42	3	1	2	4
	c	100,4	100,8	85,7	60,0	100,0	100,0	100,0
Edukacja	a	8353	8048	224	36	13	14	18
<i>Education</i>	b	8519	8204	229	39	13	13	21
	c	102,0	101,9	102,2	108,3	100,0	92,9	116,7
Ochrona zdrowia i pomoc społeczna	a	13514	12603	815	80	10	4	2
<i>Health and social work</i>	b	14174	13275	803	78	11	4	3
	c	104,9	105,3	98,5	97,5	110,0	100,0	150,0
Działalność usługowa komunalna, społeczna i indywidualna, pozostała	a	21201	20298	755	59	31	15	43
<i>Other community, social and personal service activities</i>	b	21976	21086	735	64	28	18	45
	c	103,7	103,9	97,4	108,5	90,3	120,0	104,7

TABL. 8. **PODMIOTY GOSPODARKI NARODOWEJ WEDŁUG WYBRANYCH SEKCJI I DZIAŁÓW POLSKIEJ KLASYFIKACJI DZIAŁALNOŚCI (PKD) W 2008 R.**

Stan w dniu 31 XII

ENTITIES OF THE NATIONAL ECONOMY BY SELECTED SECTIONS AND DIVISIONS OF THE POLISH CLASSIFICATION OF ACTIVITIES (PKD) IN 2008

As of 31 XII

WYSZCZEGÓLNIENIE SPECIFICATION	Ogółem Grand total	W tym Of which						
		przedsiębiorstwa państwowe state owned enterprises	spółki companies			spółdzielnie co-operatives	fundacje, stowarzyszenia i organizacje społeczne foundations, associations and social organizations	osoby fizyczne prowadzące działalność gospodarczą natural persons conducting economic activity
			razem total	w tym of which				
				handlowe commercial	cywilne civil law partnerships			
OGÓŁEM TOTAL	301573	33	46763	19541	26907	1130	8088	228862
w tym: of which:								
Rolnictwo, łowiectwo i leśnictwo Agriculture, hunting and forestry	6573	-	432	111	178	149	200	5681
Rolnictwo, łowiectwo, włączając działalność usługową Agriculture, hunting and related service activities	5747	-	302	100	99	148	200	5006
Leśnictwo, włączając działalność usługową Forestry, logging and related service activities	826	-	130	11	79	1	-	675
Rybnictwo Fishing	35	-	6	3	3	-	-	29
Górnictwo Mining and quarrying	179	1	102	77	25	3	-	73
Górnictwo węgla kamiennego i brunatnego (lignitu); wydobywanie torfu Mining of coal and lignite; extraction of peat	13	-	9	7	2	-	-	4
Górnictwo ropy naftowej i gazu ziemnego, włączając działalność usługową Extraction of crude petroleum and natural gas; service activities incidental to oil and gas extraction, excluding surveying	19	-	10	10	-	-	-	9
Górnictwo rud metali Mining of metal ores	2	-	2	2	-	-	-	-
Pozostałe górnictwo Other mining and quarrying	145	1	81	58	23	3	-	60
Przetwórstwo przemysłowe Manufacturing	32800	14	7011	3290	3720	156	1	25583
Produkcja artykułów spożywczych i napojów Manufacture of food products and beverages	2637	2	1105	467	638	25	-	1504
Produkcja wyrobów tytoniowych Manufacture of tobacco products	4	-	4	4	-	-	-	-
Włókiennictwo Manufacture of textiles	711	-	105	48	57	13	-	592
Produkcja odzieży i wyrobów futrzarskich Manufacture of wearing apparel; dressing and dyeing of fur	2636	-	411	143	268	19	-	2199
Produkcja skór wyprawionych i wyrobów ze skór wyprawionych Tanning and dressing of leather; manufacture of luggage, handbags, saddlery, harness and footwear	2223	2	176	68	108	10	-	2034
Produkcja drewna i wyrobów z drewna oraz z korka (z wyłączeniem mebli), wyrobów ze słomy i materiałów używanych do wyplatania Manufacture of wood and of products of wood and cork, except furniture; manufacture of articles of straw and plaiting materials	5174	2	542	211	331	5	-	4621

TABL. 9. **PODMIOTY GOSPODARKI NARODOWEJ WEDŁUG WYBRANYCH SEKCJI POLSKIEJ KLASYFIKACJI DZIAŁALNOŚCI (PKD) ORAZ PODREGIONÓW, POWIATÓW I GMIN W 2008 R.**

Stan w dniu 31 XII

ENTITIES OF THE NATIONAL ECONOMY BY SELECTED SECTIONS OF THE POLISH CLASSIFICATION OF ACTIVITIES (PKD) AS WELL AS SUBREGIONS, POWIATS AND GMINAS IN 2008

As of 31 XII

WYSZCZEGÓLNIENIE SPECIFICATION	Ogółem Grand total	W tym Of which								
		rolnictwo, łowiectwo i leśnictwo agriculture, hunting and forestry	przemysł industry		budownictwo construction	handel hurtowy i detaliczny; naprawa pojazdów samochodo- wych, moto- cykli oraz artykułów użytku osobistego i domowego wholesale and retail trade; re- pair of motor vehicles, motor- cycles and personal and household goods	hotele i restauracje hotels and restaurants	transport, gospodarka magazynowa i łączność transport, storage and communica- tion	pośrednictwo finansowe financial intermedia- tion	obsługa nieruchomo- ści, wynajem i usługi zwią- zane z prowa- dzeniem dzia- łalności gos- podarzej real estate, renting and business activities
			razem total	w tym przetwórstwo przemysłowe of which manufac- turing						
WOJEWÓDZTWO ... a VOIVODSHIP	301573	6573	33331	32800	37775	86484	11374	23358	10076	45794
b	19541	111	3478	3290	2460	5943	703	966	351	4337
c	26907	178	3763	3720	2336	11487	1870	1351	305	3683
d	228862	5681	25709	25583	32806	68765	8699	21000	9260	31196
Podregion krakowski a Subregion	55282	1490	6782	6694	8407	17378	1493	4491	1581	5802
b	2053	23	536	514	215	744	52	103	22	244
c	4207	42	773	763	432	1774	285	238	33	353
d	44702	1312	5414	5383	7741	14787	1143	4146	1506	4636
POWIAT										
BOCHEŃSKI										
a	6964	193	774	763	1302	2055	141	396	235	695
b	235	-	79	76	21	82	9	14	3	19
c	442	2	75	74	39	206	22	23	5	28
d	5553	168	610	605	1236	1757	108	358	227	555
Gminy miejskie: Urban gminas:										
Bochnia	a 3075	25	329	323	342	1019	63	145	145	484
b	162	-	50	47	14	60	6	7	2	16
c	280	-	34	34	18	147	13	10	5	24
d	2380	21	241	239	308	807	43	127	138	367
Gminy miejsko-wiejskie: Urban-rural gminas:										
Nowy Wiśnicz	a 776	15	112	111	210	212	11	35	18	46
b	8	-	1	1	2	3	1	1	-	-
c	29	-	5	5	5	12	-	3	-	2
d	673	12	105	104	201	196	10	31	18	41
Gminy wiejskie: Rural gminas:										
Bochnia	a 1074	42	99	98	256	316	31	76	24	61
b	24	-	9	9	2	6	1	4	-	1
c	55	-	13	12	9	19	5	5	-	2
d	881	39	75	75	245	291	25	67	24	54
Drwinia	a 278	14	18	17	78	66	-	21	7	17
b	7	-	3	3	1	2	-	1	-	-
c	10	1	3	3	2	2	-	-	-	-
d	208	11	12	11	74	62	-	20	7	15
Lipnica Murowana ...	a 303	14	48	48	70	73	8	35	2	13
b	3	-	1	1	-	1	-	-	-	1
c	17	-	3	3	2	6	2	3	-	-
d	252	14	44	44	68	65	6	32	2	11
Łapanów	a 408	12	37	37	106	102	10	24	11	19
b	13	-	4	4	1	6	-	1	-	1
c	16	1	4	4	1	5	1	-	-	-
d	317	11	29	29	104	89	9	23	11	17
Rzezawa	a 479	22	54	54	120	130	11	22	13	26
b	8	-	6	6	-	-	1	-	1	-
c	14	-	5	5	-	8	-	1	-	-
d	390	14	43	43	119	122	10	21	12	25
Trzciana	a 276	37	38	38	59	61	5	15	6	9
b	5	-	4	4	1	-	-	-	-	-
c	8	-	3	3	2	2	1	-	-	-
d	224	35	31	31	56	59	4	15	6	8
Żegocina	a 295	12	39	37	61	76	2	23	9	20
b	5	-	1	1	-	4	-	-	-	-
c	13	-	5	5	-	5	-	1	-	-
d	228	11	30	29	61	66	1	22	9	17

TABL. 9. **PODMIOTY GOSPODARKI NARODOWEJ WEDŁUG WYBRANYCH SEKCJI POLSKIEJ KLASYFIKACJI DZIAŁALNOŚCI (PKD) ORAZ PODREGIONÓW, POWIATÓW I GMIN W 2008 R. (cd.)**

Stan w dniu 31 XII

ENTITIES OF THE NATIONAL ECONOMY BY SELECTED SECTIONS OF THE POLISH CLASSIFICATION OF ACTIVITIES (PKD) AS WELL AS SUBREGIONS, POWIATS AND GMINAS IN 2008 (cont.)

As of 31 XII

WYSZCZEGÓLNIENIE SPECIFICATION		W tym Of which									
		rolnictwo, łowiectwo i leśnictwo <i>agriculture, hunting and forestry</i>	przemysł <i>industry</i>		budownictwo <i>construction</i>	handel hurtowy i detaliczny; naprawa pojazdów samochodo- wych, moto- cykli oraz artykułów użytku osobistego i domowego <i>wholesale and retail trade; re- pair of motor vehicles, motor- cycles and personal and household goods</i>	hotele i restauracje <i>hotels and restaurants</i>	transport, gospodarka magazynowa i łączność <i>transport, storage and communica- tion</i>	pośrednictwo finansowe <i>financial intermedia- tion</i>	obsługa nieruchomo- ści, wynajem i usługi zwią- zane z prowa- dzeniem dzia- łalności gos- podarczej <i>real estate, renting and business activities</i>	
			razem <i>total</i>	w tym przetwórstwo przemysłowe <i>of which manufactur- ing</i>							
a - ogółem <i>total</i>	Ogółem <i>Grand total</i>										
b - spółki handlowe <i>commercial companies</i>											
c - spółki cywilne <i>civil law partnerships</i>											
d - osoby fizyczne <i>natural persons</i>											
POWIAT KRAKOWSKI	a b c d	21385 932 1686 17289	534 11 21 458	2668 243 316 2088	2637 229 314 2084	3006 107 203 2693	6796 329 675 5771	573 20 113 435	1892 48 99 1743	608 8 10 584	2482 123 153 1968
Gminy miejsko-wiejskie: <i>Urban-rural gminas:</i>											
Krzeszowice	a b c d	2668 111 234 2134	43 2 4 32	332 40 40 244	320 35 39 243	356 8 29 318	918 44 103 770	59 2 9 48	230 4 15 211	78 - - 76	297 5 24 221
Skała	a b c d	772 21 51 631	24 - - 21	71 3 6 61	71 3 6 61	102 4 5 92	268 7 29 231	30 1 5 22	95 2 5 88	27 - - 27	56 4 1 50
Skawina	a b c d	3925 183 372 3088	47 1 2 41	512 60 63 389	509 58 62 389	571 17 51 503	1320 68 160 1090	125 1 32 91	287 7 15 265	123 3 3 116	482 20 31 316
Słomniki	a b c d	1176 20 79 988	45 - 1 42	99 9 10 80	97 8 10 79	154 2 7 145	452 3 30 417	38 - 7 31	131 2 15 114	24 - - 23	87 - 4 73
Świątki Górne	a b c d	971 22 78 828	18 - 3 11	296 4 28 262	295 4 28 262	131 2 8 121	317 12 27 278	15 - 3 12	36 1 2 33	17 - - 17	68 2 6 56
Gminy wiejskie: <i>Rural gminas:</i>											
Czernichów	a b c d	1039 19 81 857	32 - 2 28	127 6 21 99	126 6 21 99	165 3 13 148	325 5 26 293	25 - 4 21	83 1 2 80	29 - - 29	95 1 6 87
Igołomia- -Wawrzeńczyce	a b c d	428 16 24 340	33 - - 29	32 2 2 28	31 1 2 28	44 - - 44	141 10 15 112	7 1 2 4	50 1 2 47	18 - - 18	26 1 1 23
Iwanowice	a b c d	584 7 23 506	24 - 1 22	55 3 4 47	54 3 4 47	80 - 2 78	179 4 7 168	11 - 1 10	89 - 5 84	16 - - 16	43 - 1 40
Jerzmanowice- -Przegonia	a b c d	708 14 31 610	28 - - 26	82 3 2 76	81 3 2 76	138 2 4 132	210 3 16 189	15 1 2 11	85 2 5 78	11 - - 11	51 2 - 48
Kocmyrzów- -Luborzycza	a b c d	862 24 65 711	26 - - 26	67 9 10 48	66 9 10 47	139 5 11 123	268 9 21 237	25 - 6 19	89 - 4 85	23 1 - 22	85 - 5 77
Liszki	a b c d	1250 38 63 1077	46 - 1 39	182 16 14 150	181 16 14 149	196 2 11 183	349 11 19 318	31 1 2 28	114 3 3 108	46 - 2 44	126 5 5 115

TABL. 9. **PODMIOTY GOSPODARKI NARODOWEJ WEDŁUG WYBRANYCH SEKCJI POLSKIEJ KLASYFIKACJI DZIAŁALNOŚCI (PKD) ORAZ PODREGIONÓW, POWIATÓW I GMIN W 2008 R. (cd.)**

Stan w dniu 31 XII

ENTITIES OF THE NATIONAL ECONOMY BY SELECTED SECTIONS OF THE POLISH CLASSIFICATION OF ACTIVITIES (PKD) AS WELL AS SUBREGIONS, POWIATS AND GMINAS IN 2008 (cont.)

As of 31 XII

WYSZCZEGÓLNIENIE SPECIFICATION		W tym Of which								
		rolnictwo, łowiectwo i leśnictwo <i>agriculture, hunting and forestry</i>	przemysł <i>industry</i>		budownictwo <i>construction</i>	handel hurtowy i detaliczny; naprawa pojazdów samochodo- wych, moto- cykli oraz artykułów użytku osobistego i domowego <i>wholesale and retail trade; re- pair of motor vehicles, motor- cycles and personal and household goods</i>	hotele i restauracje <i>hotels and restaurants</i>	transport, gospodarka magazynowa i łączność <i>transport, storage and communica- tion</i>	pośrednictwo finansowe <i>financial intermedia- tion</i>	obsługa nieruchomo- ści, wynajem i usługi zwią- zane z prowa- dzeniem dzia- łalności gos- podarzej <i>real estate, renting and business activities</i>
			razem <i>total</i>	w tym przetwórstwo przemysłowe <i>of which manufac- turing</i>						
a - ogółem <i>total</i>	Ogółem <i>Grand total</i>									
b - spółki handlowe <i>commercial companies</i>										
c - spółki cywilne <i>civil law partnerships</i>										
d - osoby fizyczne <i>natural persons</i>										
POWIAT										
PROSZOWICKI										
a	2817	129	245	236	369	954	49	258	78	236
b	96	1	28	26	9	37	-	1	-	11
c	196	1	39	38	18	95	4	13	-	8
d	2191	117	176	171	338	812	44	243	70	182
Gminy miejsko-wiejskie: <i>Urban-rural gminas:</i>										
Proszowice										
a	1353	45	104	102	170	492	24	99	40	146
b	63	1	13	11	7	25	-	-	-	10
c	121	-	18	18	11	64	2	6	-	7
d	1030	40	72	72	148	401	21	93	34	104
Gminy wiejskie: <i>Rural gminas:</i>										
Koniusza										
a	405	16	41	39	48	133	3	31	12	29
b	10	-	3	3	-	6	-	-	-	1
c	16	-	7	7	1	6	-	-	-	1
d	304	15	31	29	47	118	3	31	10	22
Koszyce										
a	291	18	29	25	32	104	8	33	8	15
b	8	-	3	3	-	4	-	-	-	-
c	21	-	3	2	-	12	1	3	-	-
d	233	15	23	20	32	87	7	30	8	15
Nowe Brzesko										
a	383	19	42	41	49	125	10	37	10	27
b	10	-	6	6	2	1	-	-	-	-
c	23	-	7	7	4	7	1	2	-	-
d	316	18	28	28	43	116	9	35	10	26
Pałecznicza										
a	196	15	12	12	36	61	2	29	3	8
b	1	-	-	-	-	1	-	-	-	-
c	7	-	-	-	1	4	-	2	-	-
d	163	15	12	12	35	53	2	26	3	7
Radziemice										
a	189	16	17	17	34	39	2	29	5	11
b	4	-	3	3	-	-	-	1	-	-
c	8	1	4	4	1	2	-	-	-	-
d	145	14	10	10	33	37	2	28	5	8
POWIAT WIELICKI ...										
a	10069	171	1119	1099	1516	3250	307	880	301	1179
b	428	9	99	98	42	155	17	18	5	57
c	895	7	160	156	102	361	69	44	11	82
d	8095	144	849	838	1368	2726	221	818	284	946
Gminy miejsko-wiejskie: <i>Urban-rural gminas:</i>										
Niepołomice										
a	2072	50	233	229	285	654	63	185	56	230
b	111	1	43	43	14	29	2	2	-	9
c	193	1	24	23	19	91	14	11	3	16
d	1616	44	162	160	252	533	47	172	53	190
Wieliczka										
a	5208	45	587	578	715	1736	160	398	187	727
b	244	3	41	40	22	93	12	13	4	43
c	484	3	85	84	54	192	35	16	6	57
d	4180	37	457	451	637	1446	113	369	176	551
Gminy wiejskie: <i>Rural gminas:</i>										
Biskupice										
a	655	19	64	64	113	211	14	96	12	55
b	8	-	2	2	-	3	-	1	-	2
c	40	-	13	13	4	11	3	6	-	-
d	573	18	49	49	109	197	11	89	12	52
Gdów										
a	1311	34	130	125	260	419	39	138	21	83
b	41	4	6	6	3	22	2	2	-	2
c	104	1	18	16	14	41	9	8	2	6
d	1071	27	105	103	242	355	28	128	19	74
Kłaj										
a	823	23	105	103	143	230	31	63	25	84
b	24	1	7	7	3	8	1	-	1	1
c	74	2	20	20	11	26	8	3	-	3
d	655	18	76	75	128	195	22	60	24	79

TABL. 9. PODMIOTY GOSPODARKI NARODOWEJ WEDŁUG WYBRANYCH SEKCJI POLSKIEJ KLASYFIKACJI DZIAŁALNOŚCI (PKD) ORAZ PODREGIONÓW, POWIATÓW I GMIN W 2008 R. (cd.)

Stan w dniu 31 XII

ENTITIES OF THE NATIONAL ECONOMY BY SELECTED SECTIONS OF THE POLISH CLASSIFICATION OF ACTIVITIES (PKD) AS WELL AS SUBREGIONS, POWIATS AND GMINAS IN 2008 (cont.)

As of 31 XII

WYSZCZEGÓLNIENIE SPECIFICATION	Ogółem Grand total	W tym Of which										
		rolnictwo, łowiectwo i leśnictwo agriculture, hunting and forestry		przemysł industry		budownictwo construction	handel hurtowy i detaliczny; naprawa pojazdów samochodo- wych, moto- cykli oraz artykułów użytku osobistego i domowego wholesale and retail trade; re- pair of motor vehicles, motor- cycles and personal and household goods	hotele i restauracje hotels and restaurants	transport, gospodarka magazynowa i łączność transport, storage and communica- tion	pośrednictwo finansowe financial intermedia- tion	obsługa nieruchomo- ści, wynajem i usługi zwią- zane z prowa- dzeniem dzia- łalności gos- podarczej real estate, renting and business activities	
		razem total	w tym przetwórstwo przemysłowe of which manufac- turing									
POWIAT LIMANOWSKI (dok.) Gminy wiejskie (dok.): Rural gminas (cont.):												
Niedźwiedz a	367	20	44	44	109	76	25	22	6	15		
b	5	-	2	2	1	1	-	-	-	-		
c	10	-	5	5	-	2	2	-	-	-		
d	311	18	37	37	108	72	21	22	6	12		
Słopnice a	281	31	13	12	126	39	5	18	4	6		
b	2	-	-	-	-	1	-	1	-	-		
c	9	-	3	3	2	2	-	-	-	-		
d	246	30	9	9	124	36	5	17	4	6		
Tymbark a	407	17	34	32	60	124	14	56	19	25		
b	7	-	4	4	-	3	-	-	-	-		
c	17	-	3	3	2	7	1	1	-	1		
d	326	11	25	25	58	113	11	55	16	19		
POWIAT NOWOSĄDECKI	11674	712	982	941	2808	2653	546	790	292	918		
a	364	7	96	87	41	105	29	33	1	23		
b	523	4	75	73	74	204	46	39	2	28		
c	9562	663	785	776	2692	2331	466	717	276	726		
Gminy miejskie: Urban gminas:												
Grybów a	410	13	32	32	121	101	8	16	12	40		
b	11	-	4	4	1	5	-	-	-	-		
c	21	-	3	3	2	12	2	1	-	-		
d	321	12	25	25	118	83	6	15	11	28		
Gminy miejsko-wiejskie: Urban-rural gminas:												
Krynica-Zdrój a	1856	56	108	108	219	385	233	159	37	254		
b	82	1	13	13	8	23	14	7	-	6		
c	122	1	8	8	12	49	17	13	-	7		
d	1420	50	86	86	199	311	202	139	37	152		
Muszyna a	811	31	47	45	169	202	47	45	25	63		
b	40	-	13	12	4	7	5	4	-	3		
c	29	1	5	5	4	9	3	1	1	2		
d	655	28	28	28	161	185	39	40	23	52		
Piwniczna-Zdrój a	825	33	38	37	263	158	81	65	18	56		
b	20	-	4	4	4	3	4	3	-	1		
c	34	-	3	3	6	8	6	4	-	-		
d	703	29	29	29	253	146	69	58	17	52		
Stary Sącz a	1438	56	156	153	282	392	39	109	50	113		
b	56	2	15	13	6	17	1	7	1	3		
c	88	-	15	15	6	38	6	5	-	8		
d	1189	50	124	124	270	336	30	97	48	92		
Gminy wiejskie: Rural gminas:												
Chelmic a	1443	96	156	149	235	419	28	125	42	128		
b	42	1	9	8	6	16	1	3	-	3		
c	65	-	11	11	9	28	2	7	-	6		
d	1226	93	130	129	220	374	25	114	41	113		
Gródek nad Dunajcem	368	28	42	32	86	84	17	23	10	14		
a	9	-	3	-	1	1	2	1	-	-		
b	15	-	1	-	1	10	2	-	-	-		
c	283	26	31	31	84	73	13	22	8	13		

TABL. 9. **PODMIOTY GOSPODARKI NARODOWEJ WEDŁUG WYBRANYCH SEKCJI POLSKIEJ KLASYFIKACJI DZIAŁALNOŚCI (PKD) ORAZ PODREGIONÓW, POWIATÓW I GMIN W 2008 R. (cd.)**

Stan w dniu 31 XII

ENTITIES OF THE NATIONAL ECONOMY BY SELECTED SECTIONS OF THE POLISH CLASSIFICATION OF ACTIVITIES (PKD) AS WELL AS SUBREGIONS, POWIATS AND GMINAS IN 2008 (cont.)

As of 31 XII

WYSZCZEGÓLNIENIE SPECIFICATION	Ogółem Grand total	W tym Of which										
		rolnictwo, łowiectwo i leśnictwo agriculture, hunting and forestry		przemysł industry		budownictwo construction	handel hurtowy i detaliczny; naprawa pojazdów samochodo- wych, moto- cykli oraz artykułów użytku osobistego i domowego wholesale and retail trade; re- pair of motor vehicles, motor- cycles and personal and household goods	hotele i restauracje hotels and restaurants	transport, gospodarka magazynowa i łączność transport, storage and communica- tion	pośrednictwo finansowe financial intermedia- tion	obsługa nieruchomo- ści, wynajem i usługi zwią- zane z prowa- dzeniem dzia- łalności gos- podarczej real estate, renting and business activities	
		razem total	w tym przetwórstwo przemysłowe of which manufac- turing									
POWIAT NOWOSĄDECKI (dok.) Gminy wiejskie (dok.): Rural gminas (cont.):												
Grybów a	1014	76	97	93	467	146	12	28	14	53		
b	20	1	7	7	3	5	1	1	-	1		
c	26	-	3	3	11	7	1	1	-	-		
d	877	73	82	82	453	134	10	26	13	51		
Kamionka Wielka a	393	25	44	43	104	83	7	36	5	18		
b	6	-	4	4	-	1	-	-	-	1		
c	16	-	3	3	-	10	-	1	1	1		
d	328	23	36	36	104	72	7	35	4	15		
Korzenna a	559	42	38	38	239	72	7	30	16	21		
b	6	-	2	2	1	1	-	-	-	-		
c	17	2	4	4	5	4	-	-	-	-		
d	465	39	32	32	233	66	7	30	16	20		
Łabowa a	231	37	25	24	72	26	6	11	6	12		
b	11	-	7	6	2	2	-	-	-	-		
c	4	-	2	2	-	1	-	-	-	1		
d	188	36	16	16	69	23	6	11	6	9		
Łącko a	769	52	73	70	215	192	25	35	11	51		
b	20	-	5	5	2	9	-	3	-	1		
c	33	-	6	4	5	12	4	1	-	2		
d	632	50	62	61	208	169	21	31	10	46		
Łososina Dolna a	497	76	44	43	98	115	10	48	9	29		
b	16	2	3	2	2	7	-	1	-	1		
c	14	-	4	4	2	2	2	2	-	1		
d	414	70	37	37	94	104	8	45	8	25		
Nawojowa a	378	22	41	40	90	110	7	17	10	24		
b	9	-	5	5	-	3	-	-	-	1		
c	12	-	5	5	3	2	-	2	-	-		
d	317	19	31	30	87	104	6	15	8	21		
Podegrodzie a	522	53	34	28	107	132	6	38	24	37		
b	12	-	1	1	1	4	-	2	-	2		
c	21	-	2	2	7	10	-	-	-	-		
d	416	50	31	25	99	118	6	36	23	32		
Rytko a	160	16	7	6	41	36	13	5	3	5		
b	4	-	1	1	-	1	1	1	-	-		
c	6	-	-	-	1	2	1	1	-	-		
d	128	15	5	5	40	33	11	3	3	5		
POWIAT NOWOTARSKI	12937	593	1822	1767	1609	3571	767	1104	385	994		
Gminy miejskie: Urban gminas:												
Nowy Targ a	4335	53	606	598	316	1637	138	238	156	513		
b	159	1	38	34	16	70	2	5	2	17		
c	455	-	92	91	36	223	17	10	6	33		
d	3443	45	469	468	262	1337	116	222	147	417		
Gminy miejsko-wiejskie: Urban-rural gminas:												
Szczawnica a	1373	33	160	156	116	356	102	88	48	122		
b	53	-	3	3	7	20	2	8	-	3		
c	97	-	10	10	5	36	15	10	1	11		
d	1070	32	145	143	104	299	84	70	41	82		

TABL. 9. PODMIOTY GOSPODARKI NARODOWEJ WEDŁUG WYBRANYCH SEKCJI POLSKIEJ KLASYFIKACJI DZIAŁALNOŚCI (PKD) ORAZ PODREGIONÓW, POWIATÓW I GMIN W 2008 R. (cd.)

Stan w dniu 31 XII

ENTITIES OF THE NATIONAL ECONOMY BY SELECTED SECTIONS OF THE POLISH CLASSIFICATION OF ACTIVITIES (PKD) AS WELL AS SUBREGIONS, POWIATS AND GMINAS IN 2008 (cont.)

As of 31 XII

WYSZCZEGÓLNIENIE SPECIFICATION	Ogółem Grand total	W tym Of which										
		rolnictwo, łowiectwo i leśnictwo agriculture, hunting and forestry		przemysł industry		budownictwo construction	handel hurtowy i detaliczny; naprawa pojazdów samochodo- wych, moto- cykli oraz artykułów użytku osobistego i domowego wholesale and retail trade; re- pair of motor vehicles, motor- cycles and personal and household goods	hotele i restauracje hotels and restaurants	transport, gospodarka magazynowa i łączność transport, storage and communica- tion	pośrednictwo finansowe financial intermedia- tion	obsługa nieruchomo- ści, wynajem i usługi zwią- zane z prowa- dzeniem dzia- łalności gos- podarczej real estate, renting and business activities	
		razem total	w tym przetwórstwo przemysłowe of which manufac- turing									
a - ogółem total												
b - spółki handlowe commercial companies												
c - spółki cywilne civil law partnerships												
d - osoby fizyczne natural persons												
POWIAT NOWOTARSKI (dok.) Gminy miejsko-wiejskie (dok.): Urban-rural gminas (cont.):												
Rabka-Zdrój a	765	28	40	38	72	130	237	87	6	59		
b	17	2	3	3	2	1	3	2	-	2		
c	61	-	4	4	3	22	20	2	-	2		
d	634	24	32	31	67	106	214	83	6	41		
Gminy wiejskie: Rural gminas:												
Czarny Dunajec a	858	50	132	125	110	249	30	72	33	50		
b	12	-	4	4	-	6	-	2	-	-		
c	50	-	11	11	2	18	3	6	1	6		
d	703	46	115	110	108	224	27	64	31	42		
Czorsztyn a	734	50	64	61	61	65	66	293	9	23		
b	17	-	1	1	4	4	3	2	-	2		
c	23	-	6	6	5	6	2	6	-	1		
d	646	49	55	54	52	55	60	289	9	17		
Jablonka a	794	89	118	111	174	169	22	51	19	35		
b	13	-	5	5	3	3	-	-	1	-		
c	41	1	8	8	4	15	1	4	4	1		
d	653	82	98	98	167	150	20	47	13	31		
Krościenko nad Dunajcem a	498	20	40	34	80	86	47	89	14	29		
b	7	-	-	-	1	4	1	-	-	-		
c	33	-	1	1	5	10	6	4	1	4		
d	396	15	32	32	74	71	40	85	12	23		
Lipnica Wielka a	301	40	27	27	93	61	9	9	11	10		
b	2	-	1	1	1	-	-	-	-	-		
c	10	-	2	2	1	6	1	-	-	-		
d	257	38	24	24	91	55	8	9	11	10		
Łapsze Niżne a	380	44	37	34	106	63	17	21	9	16		
b	8	-	3	2	2	1	-	-	-	1		
c	12	-	5	5	1	1	3	2	-	-		
d	300	38	25	25	103	60	14	18	8	13		
Nowy Targ a	1163	69	256	252	163	315	29	65	34	56		
b	16	-	5	4	1	8	-	1	-	1		
c	51	-	13	13	9	13	6	2	1	3		
d	979	61	237	235	153	293	23	62	33	52		
Ochocka Dolna a	411	40	80	77	115	73	24	19	7	10		
b	7	-	2	1	1	-	-	2	-	-		
c	18	-	1	1	3	10	1	1	-	-		
d	350	35	76	75	111	63	23	16	7	9		
Raba Wyżna a	664	44	149	148	104	178	18	24	26	35		
b	15	-	6	6	-	9	-	-	-	-		
c	28	1	7	7	3	10	2	2	-	2		
d	558	40	136	135	100	158	16	22	25	30		
Spytkowice a	221	22	45	45	39	50	9	12	4	10		
b	7	-	1	1	1	4	-	1	-	-		
c	8	1	3	3	-	3	1	-	-	-		
d	185	18	41	41	38	42	8	11	4	8		
Szaflary a	440	11	68	61	60	139	19	36	9	26		
b	17	-	5	3	3	6	-	1	-	1		
c	21	-	9	7	2	7	1	-	-	2		
d	352	11	52	51	55	126	18	35	9	20		

TABL. 9. **PODMIOTY GOSPODARKI NARODOWEJ WEDŁUG WYBRANYCH SEKCJI POLSKIEJ KLASYFIKACJI DZIAŁALNOŚCI (PKD) ORAZ PODREGIONÓW, POWIATÓW I GMIN W 2008 R. (cd.)**

Stan w dniu 31 XII

ENTITIES OF THE NATIONAL ECONOMY BY SELECTED SECTIONS OF THE POLISH CLASSIFICATION OF ACTIVITIES (PKD) AS WELL AS SUBREGIONS, POWIATS AND GMINAS IN 2008 (cont.)

As of 31 XII

WYSZCZEGÓLNIENIE SPECIFICATION	Ogółem Grand total	W tym Of which								
		rolnictwo, łowiectwo i leśnictwo agriculture, hunting and forestry	przemysł industry		budownictwo construction	handel hurtowy i detaliczny; naprawa pojazdów samochodo- wych, moto- cykli oraz artykułów użytku osobistego i domowego wholesale and retail trade; re- pair of motor vehicles, motor- cycles and personal and household goods	hotele i restauracje hotels and restaurants	transport, gospodarka magazynowa i łączność transport, storage and communica- tion	pośrednictwo finansowe financial intermedia- tion	obsługa nieruchomo- ści, wynajem i usługi zwią- zane z prowa- dzeniem dzia- łalności gos- podarzej real estate, renting and business activities
			razem total	w tym przetwórstwo przemysłowe of which manufac- turing						
POWIAT										
TATRZAŃSKI	a 9041	185	607	586	591	1920	2361	1034	138	949
	b 276	-	20	17	34	85	42	26	1	44
	c 725	1	54	51	49	259	145	82	3	84
	d 7373	174	521	517	508	1572	2167	924	132	670
Gminy miejskie: Urban gminas:										
Zakopane	a 5472	33	318	312	293	1182	1345	652	92	701
	b 211	-	15	14	29	65	33	11	1	40
	c 527	1	33	31	33	205	97	44	3	72
	d 4295	29	269	266	231	909	1211	595	87	460
Gminy wiejskie: Rural gminas:										
Biały Dunajec	a 525	26	61	59	44	132	140	25	9	29
	b 6	-	-	-	-	4	1	-	-	-
	c 20	-	4	4	3	6	5	1	-	1
	d 458	26	55	55	41	122	134	24	9	25
Bukowina Tatrzańska	a 1046	73	88	83	63	173	297	128	10	76
	b 23	-	1	-	1	5	5	8	-	1
	c 69	-	9	8	2	12	15	22	-	2
	d 879	70	75	75	60	155	276	98	9	71
Kościelisko	a 817	16	51	48	97	143	181	136	18	68
	b 18	-	3	2	2	5	2	2	-	3
	c 44	-	4	4	7	9	13	5	-	5
	d 693	13	43	42	88	129	164	129	18	44
Poronin	a 1181	37	89	84	94	290	398	93	9	75
	b 18	-	1	1	2	6	1	5	-	-
	c 65	-	4	4	4	27	15	10	-	4
	d 1048	36	79	79	88	257	382	78	9	70
Miasto na prawach powiatu City with powiat status										
Nowy Sącz	a 8456	107	731	720	807	2419	226	613	444	1522
	b 554	4	82	76	72	201	15	46	21	79
	c 769	3	84	84	56	370	41	47	8	113
	d 6297	91	556	553	674	1839	165	518	383	1130
Podregion oświęcimski	a 57944	1173	9246	9152	7132	18850	1697	3934	1728	6492
Subregion	b 1959	11	572	524	237	668	39	123	19	196
	c 4919	46	801	797	419	2324	300	266	62	411
	d 46461	976	7816	7800	6437	15811	1346	3542	1628	4723
POWIAT										
CHRZANOWSKI	a 10882	128	1085	1059	1455	3819	312	815	335	1484
	b 523	4	135	120	94	160	8	35	4	59
	c 1005	8	134	132	116	462	55	53	8	95
	d 8374	101	810	803	1235	3189	248	727	321	964
Gminy miejsko-wiejskie: Urban-rural gminas:										
Alwernia	a 927	22	106	102	162	285	23	88	26	99
	b 39	1	11	10	4	11	2	2	-	4
	c 75	-	15	15	9	29	3	9	1	6
	d 745	18	78	77	148	244	18	77	25	80
Chrzanów	a 4672	33	418	407	576	1694	137	259	157	748
	b 253	-	59	53	47	87	1	12	3	35
	c 491	3	59	58	53	234	25	18	5	59
	d 3493	26	298	294	471	1367	110	229	147	467
Libiąż	a 1575	18	130	127	179	631	58	148	37	160
	b 69	1	14	12	10	26	4	6	-	5
	c 138	-	18	18	15	62	8	13	-	8
	d 1251	13	98	97	153	543	46	129	37	111

TABL. 9. **PODMIOTY GOSPODARKI NARODOWEJ WEDŁUG WYBRANYCH SEKCJI POLSKIEJ KLASYFIKACJI DZIAŁALNOŚCI (PKD) ORAZ PODREGIONÓW, POWIATÓW I GMIN W 2008 R. (cd.)**

Stan w dniu 31 XII

ENTITIES OF THE NATIONAL ECONOMY BY SELECTED SECTIONS OF THE POLISH CLASSIFICATION OF ACTIVITIES (PKD) AS WELL AS SUBREGIONS, POWIATS AND GMINAS IN 2008 (cont.)

As of 31 XII

WYSZCZEGÓLNIENIE SPECIFICATION	Ogółem Grand total	W tym Of which										
		rolnictwo, łowiectwo i leśnictwo agriculture, hunting and forestry		przemysł industry		budownictwo construction	handel hurtowy i detaliczny; naprawa pojazdów samochodo- wych, moto- cykli oraz artykułów użytku osobistego i domowego wholesale and retail trade; re- pair of motor vehicles, motor- cycles and personal and household goods	hotele i restauracje hotels and restaurants	transport, gospodarka magazynowa i łączność transport, storage and communica- tion	pośrednictwo finansowe financial intermedia- tion	obsługa nieruchomo- ści, wynajem i usługi zwią- zane z prowa- dzeniem dzia- łalności gos- podarzej real estate, renting and business activities	
		razem total	w tym przetwórstwo przemysłowe of which manufactu- ring									
POWIAT CHRZANOWSKI (dok.) Gminy miejsko-wiejskie (dok.): Urban-rural gminas (cont.):												
Trzebinia	a 3012	40	296	289	405	1011	80	269	101	426		
b	146	2	48	43	28	30	1	14	1	14		
c	263	5	35	34	31	119	18	13	2	20		
d	2295	30	211	210	345	861	61	242	98	260		
Gminy wiejskie: Rural gminas:												
Babice	a 696	15	135	134	133	198	14	51	14	51		
b	16	-	3	2	5	6	-	1	-	1		
c	38	-	7	7	8	18	1	-	-	2		
d	590	14	125	125	118	174	13	50	14	46		
POWIAT OLKUSKI ...	a 11658	220	1354	1340	1247	4410	344	906	371	1372		
b	357	1	107	96	35	142	5	25	2	23		
c	1040	7	154	154	70	522	62	80	10	82		
d	9492	195	1091	1089	1137	3735	273	800	356	1089		
Gminy miejskie: Urban gminas:												
Bukowno	a 1054	12	113	111	79	407	30	93	46	146		
b	38	1	14	12	2	15	-	2	1	1		
c	84	-	15	15	6	41	7	10	-	5		
d	851	9	84	84	71	351	23	81	44	109		
Gminy miejsko-wiejskie: Urban-rural gminas:												
Olkusz	a 5868	63	609	602	630	2226	168	412	203	810		
b	197	-	47	41	26	83	3	12	1	13		
c	572	3	72	72	36	297	33	31	7	55		
d	4761	55	489	488	564	1840	129	368	194	641		
Wolbrom	a 2379	73	312	308	254	990	82	166	52	204		
b	60	-	24	22	4	21	-	5	-	5		
c	224	3	39	39	12	119	13	18	-	13		
d	1946	69	248	247	237	847	68	143	51	162		
Gminy wiejskie: Rural gminas:												
Bolesław	a 556	6	59	59	52	194	18	70	20	64		
b	20	-	5	5	1	7	1	2	-	2		
c	45	1	8	8	8	14	2	7	1	4		
d	441	4	46	46	43	173	15	61	19	45		
Klucze	a 1359	36	234	234	178	435	36	110	39	123		
b	36	-	16	16	-	15	1	2	-	2		
c	90	-	16	16	6	40	5	10	2	5		
d	1133	31	202	202	172	379	30	98	37	108		
Trzyciąż	a 442	30	27	26	54	158	10	55	11	25		
b	6	-	1	-	2	1	-	2	-	-		
c	25	-	4	4	2	11	2	4	-	-		
d	360	27	22	22	50	145	8	49	11	24		
POWIAT OŚWIĘCIMSKI	a 12949	173	1305	1284	1482	4171	386	1090	528	1889		
b	460	5	132	122	54	142	3	28	11	60		
c	1204	4	154	154	123	565	82	53	25	114		
d	10024	132	1006	1000	1293	3454	299	1007	487	1277		

TABL. 9. **PODMIOTY GOSPODARKI NARODOWEJ WEDŁUG WYBRANYCH SEKCJI POLSKIEJ KLASYFIKACJI DZIAŁALNOŚCI (PKD) ORAZ PODREGIONÓW, POWIATÓW I GMIN W 2008 R. (cd.)**

Stan w dniu 31 XII

ENTITIES OF THE NATIONAL ECONOMY BY SELECTED SECTIONS OF THE POLISH CLASSIFICATION OF ACTIVITIES (PKD) AS WELL AS SUBREGIONS, POWIATS AND GMINAS IN 2008 (cont.)

As of 31 XII

WYSZCZEGÓLNIENIE SPECIFICATION	Ogółem Grand total	W tym Of which										
		rolnictwo, łowiectwo i leśnictwo agriculture, hunting and forestry		przemysł industry		budownictwo construction	handel hurtowy i detaliczny; naprawa pojazdów samochodo- wych, moto- cykli oraz artykułów użytku osobistego i domowego wholesale and retail trade; re- pair of motor vehicles, motor- cycles and personal and household goods	hotele i restauracje hotels and restaurants	transport, gospodarka magazynowa i łączność transport, storage and communica- tion	pośrednictwo finansowe financial intermedia- tion	obsługa nieruchomo- ści, wynajem i usługi zwią- zane z prowa- dzeniem dzia- łalności gos- podarzej real estate, renting and business activities	
		razem total	w tym przetwórstwo przemysłowe of which manufac- turing									
a - ogółem total												
b - spółki handlowe commercial companies												
c - spółki cywilne civil law partnerships												
d - osoby fizyczne natural persons												
POWIAT OSWIĘCIMSKI (dok.) Gminy miejskie: Urban gminas:												
Oświęcim a	4138	21	274	271	369	1274	106	380	197	822		
b	203	1	45	42	29	55	2	15	6	35		
c	468	1	29	29	51	227	33	17	15	51		
d	2878	16	197	197	285	988	69	346	173	433		
Gminy miejsko-wiejskie: Urban-rural gminas:												
Brzeszcze a	1927	30	147	141	221	653	58	150	66	307		
b	52	-	12	10	5	22	-	2	-	8		
c	201	2	17	17	18	106	13	10	4	16		
d	1518	22	118	114	197	523	45	138	62	233		
Chelmek a	900	10	131	129	91	278	19	67	39	135		
b	55	-	30	28	2	11	-	2	1	7		
c	72	-	21	21	6	25	2	6	-	8		
d	659	8	79	79	80	241	17	59	38	81		
Kety a	3081	41	419	414	379	1079	100	182	120	373		
b	95	1	33	30	8	36	-	4	3	6		
c	271	1	51	51	20	128	19	7	5	28		
d	2533	29	332	331	349	913	81	171	111	306		
Zator a	647	10	77	76	82	216	31	64	16	57		
b	12	-	3	3	2	4	-	2	1	-		
c	40	-	7	7	2	19	2	2	-	5		
d	529	8	65	65	77	193	29	60	14	46		
Gminy wiejskie: Rural gminas:												
Osiek a	384	19	47	45	62	120	12	26	8	28		
b	2	1	1	1	-	-	-	-	-	-		
c	16	-	3	3	1	7	2	2	-	-		
d	337	15	41	41	61	112	10	24	8	28		
Oświęcim a	1230	20	125	124	160	386	43	138	60	126		
b	31	1	6	6	5	13	1	2	-	2		
c	95	-	16	16	19	33	10	5	1	6		
d	1026	16	102	101	135	340	32	131	59	113		
Polanka Wielka a	258	10	42	42	48	56	4	38	6	16		
b	3	-	2	2	1	-	-	-	-	-		
c	18	-	4	4	3	8	-	3	-	-		
d	221	9	36	36	44	48	4	35	6	16		
Przeciszów a	384	12	43	42	70	109	13	45	16	25		
b	7	1	-	-	2	1	-	1	-	2		
c	23	-	6	6	3	12	1	1	-	-		
d	323	9	36	36	65	96	12	43	16	21		
POWIAT SUSKI a	7245	218	1820	1803	987	1963	265	382	139	436		
b	147	-	57	53	15	40	9	11	-	8		
c	498	21	123	123	23	216	34	29	3	29		
d	6011	164	1618	1618	947	1699	220	342	133	345		
Gminy miejskie: Urban gminas:												
Jordanów a	548	11	92	90	72	175	12	28	22	43		
b	21	-	9	8	2	7	1	1	-	-		
c	38	-	5	5	3	25	2	1	-	2		
d	431	9	75	75	67	142	9	26	21	34		
Sucha Beskidzka a	1270	14	116	115	135	428	66	51	32	124		
b	49	-	14	14	6	18	1	4	-	2		
c	126	4	10	10	6	74	10	4	1	10		
d	959	6	89	89	122	334	55	43	29	88		

TABL. 9. **PODMIOTY GOSPODARKI NARODOWEJ WEDŁUG WYBRANYCH SEKCJI POLSKIEJ KLASYFIKACJI DZIAŁALNOŚCI (PKD) ORAZ PODREGIONÓW, POWIATÓW I GMIN W 2008 R. (cd.)**

Stan w dniu 31 XII

ENTITIES OF THE NATIONAL ECONOMY BY SELECTED SECTIONS OF THE POLISH CLASSIFICATION OF ACTIVITIES (PKD) AS WELL AS SUBREGIONS, POWIATS AND GMINAS IN 2008 (cont.)

As of 31 XII

WYSZCZEGÓLNIENIE SPECIFICATION	Ogółem Grand total	W tym Of which									
		rolnictwo, łowiectwo i leśnictwo agriculture, hunting and forestry		przemysł industry		budownictwo construction	handel hurtowy i detaliczny; naprawa pojazdów samochodo- wych, moto- cykli oraz artykułów użytku osobistego i domowego wholesale and retail trade; re- pair of motor vehicles, motor- cycles and personal and household goods	hotele i restauracje hotels and restaurants	transport, gospodarka magazynowa i łączność transport, storage and communica- tion	pośrednictwo finansowe financial intermedia- tion	obsługa nieruchomo- ści, wynajem i usługi zwią- zane z prowa- dzeniem dzia- łalności gos- podarzej real estate, renting and business activities
		razem total	w tym przetwórstwo przemysłowe of which manufac- turing								
POWIAT SUSKI (dok.) Gminy miejsko-wiejskie: Urban-rural gminas:											
Maków Podhalański . . a	1828	32	619	617	185	514	35	92	30	118	
b	37	-	20	19	4	10	-	-	-	3	
c	138	2	46	46	6	57	5	7	1	9	
d	1536	20	548	548	174	446	30	85	29	92	
Gminy wiejskie: Rural gminas:											
Budzów	517	24	139	139	137	97	13	26	8	12	
b	3	-	1	1	-	1	-	-	-	1	
c	22	2	4	4	1	11	1	2	-	-	
d	452	21	134	134	136	85	12	24	8	10	
Bystra-Sidzina	471	35	192	188	55	90	22	18	6	12	
b	3	-	1	1	-	-	-	2	-	-	
c	31	2	13	13	1	10	-	1	1	1	
d	397	29	174	174	54	80	21	15	5	9	
Jordanów	746	34	205	201	154	193	13	43	15	25	
b	5	-	2	1	1	2	-	-	-	-	
c	30	-	12	12	2	8	3	4	-	1	
d	661	32	188	188	151	182	10	39	15	22	
Stryszawa	736	18	138	137	114	227	30	34	11	42	
b	7	-	2	2	-	1	-	2	-	2	
c	38	4	7	7	4	12	6	3	-	1	
d	638	13	128	128	110	213	24	29	11	38	
Zawoja	706	41	183	182	84	132	65	55	9	42	
b	16	-	4	4	1	1	7	1	-	-	
c	43	7	9	9	-	11	7	3	-	3	
d	586	29	169	169	83	119	50	51	9	37	
Zembrzyce	423	9	136	134	51	107	9	35	6	18	
b	6	-	4	3	1	-	-	1	-	-	
c	32	-	17	17	-	8	-	4	-	2	
d	351	5	113	113	50	98	9	30	6	15	
POWIAT WADOWICKI	15210	434	3682	3666	1961	4487	390	741	355	1311	
b	472	1	141	133	39	184	14	24	2	46	
c	1172	6	236	234	87	559	67	51	16	91	
d	12560	384	3291	3290	1825	3734	306	666	331	1048	
Gminy miejsko-wiejskie: Urban-rural gminas:											
Andrychów	4080	140	590	586	628	1317	111	181	120	464	
b	183	1	48	46	15	65	8	12	2	22	
c	358	2	65	64	32	161	18	11	9	39	
d	3293	128	475	475	578	1089	85	158	108	333	
Kalwaria Zembrzydzka	2697	52	1464	1463	135	601	53	55	23	119	
b	56	-	22	21	1	26	2	2	-	2	
c	194	-	60	60	11	94	10	3	3	9	
d	2318	46	1381	1381	123	479	40	50	19	97	
Wadowice	4309	71	797	794	502	1425	106	193	112	487	
b	171	-	47	44	14	74	4	6	-	17	
c	409	1	54	54	25	219	25	18	4	34	
d	3429	63	692	692	457	1126	76	169	106	402	

TABL. 9. **PODMIOTY GOSPODARKI NARODOWEJ WEDŁUG WYBRANYCH SEKCJI POLSKIEJ KLASYFIKACJI DZIAŁALNOŚCI (PKD) ORAZ PODREGIONÓW, POWIATÓW I GMIN W 2008 R. (cd.)**

Stan w dniu 31 XII

ENTITIES OF THE NATIONAL ECONOMY BY SELECTED SECTIONS OF THE POLISH CLASSIFICATION OF ACTIVITIES (PKD) AS WELL AS SUBREGIONS, POWIATS AND GMINAS IN 2008 (cont.)

As of 31 XII

WYSZCZEGÓLNIENIE SPECIFICATION	Ogółem Grand total	W tym Of which								
		rolnictwo, łowiectwo i leśnictwo agriculture, hunting and forestry	przemysł industry		budownictwo construction	handel hurtowy i detaliczny; naprawa pojazdów samochodo- wych, moto- cykli oraz artykułów użytku osobistego i domowego wholesale and retail trade; re- pair of motor vehicles, motor- cycles and personal and household goods	hotele i restauracje hotels and restaurants	transport, gospodarka magazynowa i łączność transport, storage and communica- tion	pośrednictwo finansowe financial intermedia- tion	obsługa nieruchomo- ści, wynajem i usługi zwią- zane z prowa- dzeniem dzia- łalności gos- podarczej real estate, renting and business activities
			razem total	w tym przetwórstwo przemysłowe of which manufactu- ring						
POWIAT BRZESKI (dok.) Gminy wiejskie: Rural gminas:										
Borzecin	a 336	34	31	29	91	80	3	26	5	17
b	5	-	2	1	-	1	-	2	-	-
c	14	1	3	2	3	6	-	-	-	-
d	276	31	26	26	86	72	3	24	4	16
Dębno	a 659	39	50	50	180	154	17	40	23	28
b	11	-	2	2	1	5	1	-	-	1
c	33	1	5	5	6	14	2	2	-	-
d	513	32	42	42	172	134	14	38	22	21
Gnojnik	a 321	13	28	28	118	60	2	29	6	17
b	7	-	2	2	-	4	-	1	-	-
c	7	-	2	2	1	1	-	1	-	-
d	268	12	24	24	117	55	2	27	6	16
Iwkowa	a 423	74	44	42	94	96	18	26	7	16
b	5	-	1	1	1	1	-	1	-	-
c	16	-	4	4	4	5	-	1	1	-
d	368	73	37	37	89	89	18	24	6	15
Szczurowa	a 407	37	36	36	97	93	10	19	12	15
b	7	-	2	2	1	4	-	-	-	-
c	13	-	2	2	2	6	1	-	-	-
d	305	26	31	31	93	82	9	19	12	14
POWIAT DĄBROWSKI	a 2559	110	244	234	376	852	35	139	67	231
b	65	3	22	19	4	23	-	2	1	6
c	145	4	23	22	4	82	3	10	1	10
d	1951	79	193	191	359	744	32	127	63	174
Gminy miejsko-wiejskie: Urban-rural gminas:										
Dąbrowa Tarnowska ..	a 1233	35	110	107	144	457	19	52	36	147
b	36	-	13	11	2	12	-	1	1	5
c	69	-	6	5	2	41	2	3	1	9
d	986	28	89	89	136	403	17	48	33	109
Gminy wiejskie: Rural gminas:										
Bolesław	a 81	9	7	7	15	15	1	1	1	6
b	1	-	1	1	-	-	-	-	-	-
c	4	-	2	2	-	2	-	-	-	-
d	50	7	4	4	14	13	1	1	1	5
Gręboszów	a 122	13	11	11	18	33	2	8	1	5
b	-	-	-	-	-	-	-	-	-	-
c	4	-	1	1	-	2	-	1	-	-
d	84	10	10	10	18	31	2	7	1	4
Mędrzechów	a 110	2	9	4	23	29	1	7	4	4
b	2	-	1	-	-	-	-	1	-	-
c	2	-	-	-	-	2	-	-	-	-
d	77	2	6	4	22	27	1	6	4	3
Olesno	a 304	16	35	35	49	99	5	21	5	22
b	7	3	-	-	-	4	-	-	-	-
c	6	-	2	2	-	2	-	2	-	-
d	241	9	33	33	48	93	5	19	5	17

TABL. 9. **PODMIOTY GOSPODARKI NARODOWEJ WEDŁUG WYBRANYCH SEKCJI POLSKIEJ KLASYFIKACJI DZIAŁALNOŚCI (PKD) ORAZ PODREGIONÓW, POWIATÓW I GMIN W 2008 R. (cd.)**

Stan w dniu 31 XII

ENTITIES OF THE NATIONAL ECONOMY BY SELECTED SECTIONS OF THE POLISH CLASSIFICATION OF ACTIVITIES (PKD) AS WELL AS SUBREGIONS, POWIATS AND GMINAS IN 2008 (cont.)

As of 31 XII

WYSZCZEGÓLNIENIE SPECIFICATION	Ogółem Grand total	W tym Of which								
		rolnictwo, łowiectwo i leśnictwo agriculture, hunting and forestry	przemysł industry		budownictwo construction	handel hurtowy i detaliczny; naprawa pojazdów samochodo- wych, moto- cykli oraz artykułów użytku osobistego i domowego wholesale and retail trade; re- pair of motor vehicles, motor- cycles and personal and household goods	hotele i restauracje hotels and restaurants	transport, gospodarka magazynowa i łączność transport, storage and communica- tion	pośrednictwo finansowe financial intermedia- tion	obsługa nieruchomo- ści, wynajem i usługi zwią- zane z prowa- dzeniem dzia- łalności gos- podarczej real estate, renting and business activities
			razem total	w tym przetwórstwo przemysłowe of which manufactu- ring						
a - ogółem total										
b - spółki handlowe commercial companies										
c - spółki cywilne civil law partnerships										
d - osoby fizyczne natural persons										
POWIAT DĄBROWSKI (dok.) Gminy wiejskie (dok.): Rural gminas (cont.):										
Radgoszcz a	191	10	25	24	42	42	2	16	5	9
b	4	-	4	4	-	-	-	-	-	-
c	7	1	1	1	-	3	-	2	-	-
d	142	7	19	19	41	38	2	14	5	8
Szczucin a	518	25	47	46	85	177	5	34	15	38
b	15	-	3	3	2	7	-	-	-	1
c	53	2	11	11	2	30	1	2	-	1
d	371	16	32	32	80	139	4	32	14	28
POWIAT TARNOWSKI	8946	368	1177	1145	1588	2392	157	725	265	670
a	246	2	96	90	19	88	1	6	1	11
b	476	10	101	93	72	196	23	29	2	21
c	7087	291	963	956	1485	2090	127	690	261	598
Gminy miejsko-wiejskie: Urban-rural gminas:										
Ciężkowice a	504	47	63	61	88	122	15	26	7	37
b	12	-	6	6	-	4	-	-	-	1
c	31	3	9	7	3	10	3	-	-	-
d	388	42	48	48	85	107	11	26	7	32
Ryglice a	461	16	105	105	77	101	6	31	13	30
b	6	-	2	2	-	1	-	-	-	-
c	13	1	-	-	2	7	1	2	-	-
d	377	13	102	102	75	91	4	29	13	29
Tuchów a	873	24	153	152	118	238	16	59	26	72
b	26	-	8	7	2	10	-	1	-	-
c	44	-	7	7	1	28	2	3	-	2
d	693	20	138	138	115	199	12	55	25	66
Wojnicz a	664	27	63	63	126	197	11	49	22	51
b	23	1	7	7	5	6	-	-	-	2
c	40	-	7	7	6	20	3	2	-	1
d	520	21	48	48	114	170	7	47	22	45
Zakliczyn a	624	38	52	50	153	149	13	49	15	40
b	10	-	3	2	1	6	-	-	-	-
c	42	1	5	4	11	15	1	3	-	3
d	489	32	44	44	140	127	12	46	15	36
Żabno a	829	22	110	102	145	236	14	70	32	55
b	43	-	19	18	1	18	-	-	1	3
c	46	-	11	10	7	17	1	5	-	1
d	624	15	75	71	136	197	13	65	31	43
Gminy wiejskie: Rural gminas:										
Gromnik a	273	13	20	19	84	54	5	14	8	15
b	4	-	-	-	2	1	-	-	-	-
c	9	-	-	-	3	2	1	-	1	2
d	207	10	19	19	78	50	3	14	7	11

TABL. 9. PODMIOTY GOSPODARKI NARODOWEJ WEDŁUG WYBRANYCH SEKCJI POLSKIEJ KLASYFIKACJI DZIAŁALNOŚCI (PKD) ORAZ PODREGIONÓW, POWIATÓW I GMIN W 2008 R. (dok.)

Stan w dniu 31 XII

ENTITIES OF THE NATIONAL ECONOMY BY SELECTED SECTIONS OF THE POLISH CLASSIFICATION OF ACTIVITIES (PKD) AS WELL AS SUBREGIONS, POWIATS AND GMINAS IN 2008 (cont.)

As of 31 XII

WYSZCZEGÓLNIENIE SPECIFICATION	Ogółem Grand total	W tym Of which										
		rolnictwo, łowiectwo i leśnictwo agriculture, hunting and forestry		przemysł industry		budownictwo construction	handel hurtowy i detaliczny; naprawa pojazdów samochodo- wych, moto- cykli oraz artykułów użytku osobistego i domowego wholesale and retail trade; re- pair of motor vehicles, motor- cycles and personal and household goods	hotele i restauracje hotels and restaurants	transport, gospodarka magazynowa i łączność transport, storage and communica- tion	pośrednictwo finansowe financial intermedia- tion	obsługa nieruchomo- ści, wynajem i usługi zwią- zane z prowa- dzeniem dzia- łalności gospo- darczej real estate, renting and business activities	
		razem total	w tym przetwórstwo przemysłowe of which manufactu- ring									
a - ogółem total												
b - spółki handlowe commercial companies												
c - spółki cywilne civil law partnerships												
d - osoby fizyczne natural persons												
POWIAT TARNOWSKI (dok.)												
Gminy wiejskie (dok.): Rural gminas (cont.):												
Lisia Góra	a 604	23	70	69	101	142	14	64	20	46		
b	13	1	7	6	-	5	-	-	-	-		
c	35	-	8	8	4	13	4	2	-	1		
d	475	17	55	55	97	123	10	62	20	45		
Pleśna	a 470	29	50	50	95	116	8	44	10	40		
b	10	-	5	5	-	2	-	1	-	2		
c	18	1	2	2	3	8	1	-	-	2		
d	391	26	43	43	92	104	7	43	10	34		
Radłów	a 382	18	37	30	81	84	6	27	10	31		
b	7	-	4	3	-	2	-	-	-	-		
c	28	1	6	4	8	9	-	2	-	1		
d	273	15	24	23	72	72	6	25	10	29		
Rzepiennik Strzyżewski	a 228	5	44	44	39	65	2	13	4	8		
b	4	-	3	3	-	-	-	-	-	-		
c	8	1	2	2	1	2	-	-	-	-		
d	181	2	39	39	38	62	2	13	4	8		
Skrzyszów	a 712	24	85	85	120	207	14	96	24	52		
b	18	-	9	9	3	5	-	-	-	1		
c	32	-	11	11	4	10	-	5	-	2		
d	610	21	65	65	113	192	14	91	24	49		
Szerzyny	a 294	8	109	107	40	58	5	13	4	12		
b	1	-	-	-	-	1	-	-	-	-		
c	5	-	3	3	-	-	-	1	-	-		
d	247	4	105	104	40	56	5	12	4	11		
Tarnów	a 1456	42	152	148	229	470	18	127	52	144		
b	47	-	13	12	2	24	-	3	-	-		
c	99	2	23	23	16	43	5	2	1	6		
d	1189	32	113	112	208	403	13	122	51	129		
Wierzchosławice	a 446	27	48	45	61	126	8	35	16	33		
b	19	-	7	7	3	3	1	1	-	2		
c	19	-	6	4	1	8	1	2	-	-		
d	338	17	34	34	54	114	6	32	16	28		
Wietrzychowice	a 126	5	16	15	31	27	2	8	2	4		
b	3	-	3	3	-	-	-	-	-	-		
c	7	-	1	1	2	4	-	-	-	-		
d	85	4	11	11	28	23	2	8	2	3		
Miasto na prawach powiatu City with powiat status												
Tarnów	a 10158	79	881	868	868	3095	205	736	512	1743		
b	717	1	137	130	89	279	10	22	9	107		
c	896	5	104	103	61	425	48	38	17	131		
d	7524	62	626	621	711	2379	145	673	482	1252		

TABLE 10. SPÓŁKI HANDLOWE WEDŁUG FORM PRAWNYCH ORAZ WYBRANYCH SEKCJI POLSKIEJ
KLASYFIKACJI DZIAŁALNOŚCI (PKD)
COMMERCIAL COMPANIES BY LEGAL STATUS AND SELECTED SECTIONS OF THE POLISH CLASSIFICATION
OF ACTIVITIES (PKD)

WYSZCZEGÓLNIENIE SPECIFICATION	Ogółem Grand total	Spółki kapitałowe Companies			Spółki osobowe Partnerships					
		razem total	akcyjne joint stock	z o. o. limited liability	razem total	partnerskie professional partnerships	jawne unlimited partnerships	komandy- towe limited partnerships	komandy- towo-akcyjne joint stock- -limited partnerships	
a - 31 XII 2007										
b - 31 XII 2008										
c - 2007 = 100										
OGÓŁEM	a	18588	15323	649	14674	3265	96	2814	313	42
TOTAL	b	19541	15876	653	15223	3665	99	3016	467	83
	c	105,1	103,6	100,6	103,7	112,3	103,1	107,2	149,2	197,6
w tym: of which:										
Rolnictwo, łowiectwo i leśnictwo	a	111	106	1	105	5	-	5	-	-
Agriculture, hunting and forestry	b	111	106	2	104	5	-	4	1	-
	c	100,0	100,0	200,0	99,0	100,0	-	80,0	x	-
Rybnictwo	a	3	3	-	3	-	-	-	-	-
Fishing	b	3	3	-	3	-	-	-	-	-
	c	100,0	100,0	-	100,0	-	-	-	-	-
Górnictwo	a	72	69	7	62	3	-	3	-	-
Mining and quarrying	b	77	72	9	63	5	-	3	2	-
	c	106,9	104,3	128,6	101,6	166,7	-	100,0	x	-
Przetwórstwo przemysłowe	a	3313	2831	177	2654	482	-	464	17	1
Manufacturing	b	3290	2787	161	2626	503	-	476	25	2
	c	99,3	98,4	91,0	98,9	104,4	-	102,6	147,1	200,0
Wytwarzanie i zaopatrywanie w energię elektryczną, gaz, wodę	a	96	92	9	83	4	-	4	-	-
Electricity, gas and water supply	b	111	105	9	96	6	-	5	1	-
	c	115,6	114,1	100,0	115,7	150,0	-	125,0	x	-
Budownictwo	a	2354	2085	78	2007	269	-	210	44	15
Construction	b	2460	2134	70	2064	326	-	233	59	34
	c	104,5	102,4	89,7	102,8	121,2	-	111,0	134,1	226,7
Handel hurtowy i detaliczny; naprawa pojazdów samochodowych, motocykli oraz artykułów użytku osobistego i domowego	a	5802	4233	129	4104	1569	1	1476	91	1
Wholesale and retail trade; repair of motor vehicles, motorcycles and personal and household goods	b	5943	4310	128	4182	1633	1	1501	129	2
	c	102,4	101,8	99,2	101,9	104,1	100,0	101,7	141,8	200,0
Hotele i restauracje	a	635	535	17	518	100	-	90	9	1
Hotels and restaurants	b	703	571	18	553	132	-	114	16	2
	c	110,7	106,7	105,9	106,8	132,0	-	126,7	177,8	200,0
Transport, gospodarka magazynowa i łączność	a	898	757	22	735	141	-	139	2	-
Transport, storage and communication	b	966	797	23	774	169	-	164	5	-
	c	107,6	105,3	104,5	105,3	119,9	-	118,0	250,0	-
Pośrednictwo finansowe	a	329	276	35	241	53	-	42	11	-
Financial intermediation	b	351	290	38	252	61	-	49	12	-
	c	106,7	105,1	108,6	104,6	115,1	-	116,7	109,1	-
Obsługa nieruchomości, wynajem i usługi związane z prowadzeniem działalności gospodarczej	a	3856	3371	138	3233	485	39	293	129	24
Real estate, renting and business activities	b	4337	3701	157	3544	636	40	360	194	42
	c	112,5	109,8	113,8	109,6	131,1	102,6	122,9	150,4	175,0
Administracja publiczna i obrona narodowa; obowiązkowe ubezpiecze- nia społeczne i powszechne ubezpie- czenie zdrowotne	a	5	5	-	5	-	-	-	-	-
Public administration and defence; compulsory social security	b	5	5	-	5	-	-	-	-	-
	c	100,0	100,0	-	100,0	-	-	-	-	-
Edukacja	a	163	146	2	144	17	-	15	2	-
Education	b	177	152	3	149	25	-	21	4	-
	c	108,6	104,1	150,0	103,5	147,1	-	140,0	200,0	-
Ochrona zdrowia i pomoc społeczna	a	524	421	6	415	103	56	43	4	-
Health and social work	b	543	430	8	422	113	58	48	7	-
	c	103,6	102,1	133,3	101,7	109,7	103,6	111,6	175,0	-
Działalność usługowa komunalna, społeczna i indywidualna, pozostała	a	427	393	28	365	34	-	30	4	-
Other community, social and personal service activities	b	464	413	27	386	51	-	38	12	1
	c	108,7	105,1	96,4	105,8	150,0	-	126,7	300,0	x

TABLE 11. SPÓŁKI HANDLOWE WEDŁUG FORM PRAWNYCH ORAZ PODREGIONÓW I POWIATÓW
COMMERCIAL COMPANIES BY LEGAL STATUS AS WELL AS SUBREGIONS AND POWIATS

WYSZCZEGÓLNIENIE SPECIFICATION	Ogółem Grand total	Spółki kapitałowe Companies			Spółki osobowe Partnerships				
		razem total	akcyjne joint stock	z o. o. limited liability	razem total	partnerskie professional partnerships	jawne unlimited partnerships	komandy- towe limited partnerships	komandy- towo-akcyjne joint stock- -limited partnerships
a - 31 XII 2007 b - 31 XII 2008 c - 2007 = 100									
WOJEWÓDZTWO	18588	15323	649	14674	3265	96	2814	313	42
VOIVODSHIP	19541	15876	653	15223	3665	99	3016	467	83
c	105,1	103,6	100,6	103,7	112,3	103,1	107,2	149,2	197,6
Podregion krakowski	1917	1430	46	1384	487	6	464	17	-
Subregion	2053	1502	48	1454	551	7	513	30	1
c	107,1	105,0	104,3	105,1	113,1	116,7	110,6	176,5	x
Powiaty: Powiats:									
bocheński	219	154	7	147	65	-	62	3	-
b	235	160	8	152	75	-	70	5	-
c	107,3	103,9	114,3	103,4	115,4	-	112,9	166,7	-
krakowski	868	670	30	640	198	1	191	6	-
b	932	698	30	668	234	1	219	13	1
c	107,4	104,2	100,0	104,4	118,2	100,0	114,7	216,7	x
miechowski	54	43	1	42	11	-	11	-	-
b	58	44	1	43	14	1	13	-	-
c	107,4	102,3	100,0	102,4	127,3	x	118,2	-	-
myślenicki	290	210	4	206	80	3	74	3	-
b	304	217	4	213	87	3	80	4	-
c	104,8	103,3	100,0	103,4	108,8	100,0	108,1	133,3	-
proszowicki	89	53	-	53	36	-	35	1	-
b	96	58	1	57	38	-	37	1	-
c	107,9	109,4	x	107,5	105,6	-	105,7	100,0	-
wielicki	397	300	4	296	97	2	91	4	-
b	428	325	4	321	103	2	94	7	-
c	107,8	108,3	100,0	108,4	106,2	100,0	103,3	175,0	-
Podregion m. Kraków	11789	10217	461	9756	1572	58	1214	258	42
Subregion	12440	10621	470	10151	1819	58	1300	382	79
c	105,5	104,0	102,0	104,0	115,7	100,0	107,1	148,1	188,1
Miasto na prawach powiatu City with powiat status									
Kraków	11789	10217	461	9756	1572	58	1214	258	42
b	12440	10621	470	10151	1819	58	1300	382	79
c	105,5	104,0	102,0	104,0	115,7	100,0	107,1	148,1	188,1
Podregion nowosądecki	1039	718	22	696	504	12	481	11	-
Subregion	1907	1369	44	1325	538	15	506	15	2
c	183,5	190,7	200,0	190,4	106,7	125,0	105,2	136,4	x
Powiaty: Powiats:									
gorlicki	216	158	6	152	58	6	51	1	-
b	212	156	6	150	56	6	49	1	-
c	98,1	98,7	100,0	98,7	96,6	100,0	96,1	100,0	-
limanowski	139	72	2	70	67	1	66	-	-
b	151	76	1	75	75	1	72	1	1
c	108,6	105,6	50,0	107,1	111,9	100,0	109,1	x	x
nowosądecki	347	266	5	261	81	1	79	1	-
b	364	275	6	269	89	2	85	2	-
c	104,9	103,4	120,0	103,1	109,9	200,0	107,6	200,0	-
nowotarski	337	222	9	213	115	-	112	3	-
b	350	225	9	216	125	-	121	4	-
c	103,9	101,4	100,0	101,4	108,7	-	108,0	133,3	-

TABL. 11. SPÓŁKI HANDLOWE WEDŁUG FORM PRAWNYCH ORAZ PODREGIONÓW I POWIATÓW (dok.)
 COMMERCIAL COMPANIES BY LEGAL STATUS AS WELL AS SUBREGIONS AND POWIATS (cont.)

WYSZCZEGÓLNIENIE SPECIFICATION	Ogółem Grand total	Spółki kapitałowe Companies			Spółki osobowe Partnerships				
		razem total	akcyjne joint stock	z o. o. limited liability	razem total	partnerskie professional partnerships	jawne unlimited partnerships	komandy- towe limited partnerships	komandy- towo-akcyjne joint stock- -limited partnerships
Podregion nowosądecki (dok.) <i>Subregion (cont.)</i>									
Powiaty (dok.): <i>Powiats (cont.):</i>									
tatrzański	a 261	193	9	184	68	2	64	2	-
	b 276	204	9	195	72	4	65	3	-
	c 105,7	105,7	100,0	106,0	105,9	200,0	101,6	150,0	-
Miasto na prawach powiatu <i>City with powiat status</i>									
Nowy Sącz	a 528	413	14	399	115	2	109	4	-
	b 554	433	13	420	121	2	114	4	1
	c 104,9	104,8	92,9	105,3	105,2	100,0	104,6	100,0	x
Podregion oświęcimski	a 1912	1482	58	1424	430	2	410	18	-
Subregion	b 1959	1489	54	1435	470	2	439	28	1
	c 102,5	100,5	93,1	100,8	109,3	100,0	107,1	155,6	x
Powiaty: <i>Powiats:</i>									
chrzanowski	a 508	416	13	403	92	1	89	2	-
	b 523	423	14	409	100	1	96	3	-
	c 103,0	101,7	107,7	101,5	108,7	100,0	107,9	150,0	-
olkuski	a 352	284	14	270	68	1	63	4	-
	b 357	284	14	270	73	1	66	6	-
	c 101,4	100,0	100,0	100,0	107,4	100,0	104,8	150,0	-
oświęcimski	a 455	359	14	345	96	-	94	2	-
	b 460	356	10	346	104	-	100	4	-
	c 101,1	99,2	71,4	100,3	108,3	-	106,4	200,0	-
suski	a 141	105	2	103	36	-	34	2	-
	b 147	107	2	105	40	-	37	3	-
	c 104,3	101,9	100,0	101,9	111,1	-	108,8	150,0	-
wadowicki	a 456	318	15	303	138	-	130	8	-
	b 472	319	14	305	153	-	140	12	1
	c 103,5	100,3	93,3	100,7	110,9	-	107,7	150,0	x
Podregion tarnowski	a 1142	870	39	831	272	18	245	9	-
Subregion	b 1182	895	37	858	287	17	258	12	-
	c 103,5	102,9	94,9	103,2	105,5	94,4	105,3	133,3	-
Powiaty: <i>Powiats:</i>									
brzeski	a 148	110	3	107	38	2	35	1	-
	b 154	113	3	110	41	2	37	2	-
	c 104,1	102,7	100,0	102,8	107,9	100,0	105,7	200,0	-
dąbrowski	a 61	34	2	32	27	1	26	-	-
	b 65	37	2	35	28	1	26	1	-
	c 106,6	108,8	100,0	109,4	103,7	100,0	100,0	x	-
tarnowski	a 225	149	4	145	76	9	64	3	-
	b 246	165	4	161	81	9	69	3	-
	c 109,3	110,7	100,0	111,0	106,6	100,0	107,8	100,0	-
Miasto na prawach powiatu <i>City with powiat status</i>									
Tarnów	a 708	577	30	547	131	6	120	5	-
	b 717	580	28	552	137	5	126	6	-
	c 101,3	100,5	93,3	100,9	104,6	83,3	105,0	120,0	-

TABLE 12. SPÓŁKI HANDLOWE WEDŁUG RODZAJU KAPITAŁU ORAZ FORM PRAWNYCH
COMMERCIAL COMPANIES BY TYPE OF CAPITAL AND LEGAL STATUS

WYSZCZEGÓLNIENIE SPECIFICATION	Ogółem ¹ Grand total ¹	Według rodzaju kapitału By type of capital										
		Skarbu Państwa State Treasury		państwowych osób prawnych state legal persons		samorządu terytorialnego local self-government		prywatnego krajowego private domestic		zagranicznego foreign		
		razem total	w tym jednoosobowe of which sole-shareholder	razem total	w tym o jednorodnym rodzaju of which with homogeneous type	razem total	w tym o jednorodnym rodzaju of which with homogeneous type	razem total	w tym o jednorodnym rodzaju of which with homogeneous type	razem total	w tym o jednorodnym rodzaju of which with homogeneous type	
a - 31 XII 2007												
b - 31 XII 2008												
c - 2007 = 100												
OGÓŁEM	a	18588	168	46	301	75	189	108	16506	14208	3244	1798
TOTAL	b	19541	144	46	277	68	187	111	17356	14970	3398	1910
	c	105,1	85,7	100,0	92,0	90,7	98,9	102,8	105,1	105,4	104,7	106,2
Spółki kapitałowe	a	15323	167	45	294	73	188	108	13302	11138	3149	1741
Companies	b	15876	143	45	268	67	186	111	13777	11602	3268	1827
	c	103,6	85,6	100,0	91,2	91,8	98,9	102,8	103,6	104,2	103,8	104,9
akcyjne	a	649	85	22	44	5	28	5	576	390	89	28
joint stock	b	653	65	17	37	4	27	5	582	403	94	31
	c	100,6	76,5	77,3	84,1	80,0	96,4	100,0	101,0	103,3	105,6	110,7
z o. o.	a	14674	82	23	250	68	160	103	12726	10748	3060	1713
limited liability	b	15223	78	28	231	63	159	106	13195	11199	3174	1796
	c	103,7	95,1	121,7	92,4	92,6	99,4	102,9	103,7	104,2	103,7	104,8
Spółki osobowe	a	3265	1	1	7	2	1	-	3204	3070	95	57
Partnerships	b	3665	1	1	9	1	1	-	3579	3368	130	83
	c	112,3	100,0	100,0	128,6	50,0	100,0	-	111,7	109,7	136,8	145,6
partnerskie	a	96	-	-	-	-	-	-	96	96	-	-
professional partnerships	b	99	-	-	-	-	-	-	99	99	-	-
	c	103,1	-	-	-	-	-	-	103,1	103,1	-	-
jawne	a	2814	1	1	3	2	1	-	2800	2778	27	11
unlimited partnerships	b	3016	1	1	2	1	1	-	3003	2979	26	11
	c	107,2	100,0	100,0	66,7	50,0	100,0	-	107,3	107,2	96,3	100,0
komandytowe	a	313	-	-	4	-	-	-	266	165	66	46
limited partnerships	b	467	-	-	7	-	-	-	394	222	102	72
	c	149,2	-	-	175,0	-	-	-	148,1	134,5	154,5	156,5
komandytowo-akcyjne	a	42	-	-	-	-	-	-	42	31	2	-
joint stock-limited partnerships	b	83	-	-	-	-	-	-	83	68	2	-
	c	197,6	-	-	-	-	-	-	197,6	219,4	100,0	-

1 Sumy danych według rodzaju kapitału nie równają się ich ogólnej liczbie, ponieważ spółki o mieszanym kapitale występują w dwóch lub więcej rubrykach tablicy, zależnie od rodzajów kapitału zaangażowanego w spółce.

1 The sums of data by type of capital are not equal upon the item grand total, because companies with mixed capital are presented in two or more table columns, depending on type of capital involved in a company.

TABL. 13. SPÓŁKI HANDLOWE WEDŁUG RODZAJU KAPITAŁU ORAZ WYBRANYCH SEKCJI POLSKIEJ
 KLASYFIKACJI DZIAŁALNOŚCI (PKD)
 COMMERCIAL COMPANIES BY TYPE OF CAPITAL AND SELECTED SECTIONS OF THE POLISH
 CLASSIFICATION OF ACTIVITIES (PKD)

WYSZCZEGÓLNIENIE SPECIFICATION	Ogółem ¹ Grand total ¹	Według rodzaju kapitału By type of capital										
		Skarbu Państwa State Treasury		państwowych osób prawnych state legal persons		samorządu terytorialnego local self-government		prywatnego krajowego private domestic		zagranicznego foreign		
		razem total	w tym jednooso- bowe of which sole- share- holder	razem total	w tym o jednoro- dnym rodzaju of which with homogene- ous type	razem total	w tym o jednoro- dnym rodzaju of which with homogene- ous type	razem total	w tym o jednoro- dnym rodzaju of which with homogene- ous type	razem total	w tym o jednoro- dnym rodzaju of which with homogene- ous type	
a - 31 XII 2007												
b - 31 XII 2008												
c - 2007 = 100												
OGÓŁEM	a	18588	168	46	301	75	189	108	16506	14208	3244	1798
TOTAL	b	19541	144	46	277	68	187	111	17356	14970	3398	1910
	c	105,1	85,7	100,0	92,0	90,7	98,9	102,8	105,1	105,4	104,7	106,2
w tym:												
of which:												
Rolnictwo, łowiectwo i leśnictwo	a	111	1	1	7	5	-	-	94	75	25	11
	b	111	1	1	7	5	-	-	93	71	28	12
Agriculture, hunting and forestry	c	100,0	100,0	100,0	100,0	100,0	-	-	98,9	94,7	112,0	109,1
Rybackstwo	a	3	1	1	-	-	-	-	2	-	1	-
Fishing	b	3	1	1	-	-	-	-	2	-	1	-
	c	100,0	100,0	100,0	-	-	-	-	100,0	-	100,0	-
Górnictwo	a	72	4	1	4	-	3	2	62	47	14	6
Mining and quarrying	b	77	3	1	4	2	3	2	64	48	19	7
	c	106,9	75,0	100,0	100,0	x	100,0	100,0	103,2	102,1	135,7	116,7
Przetwórstwo przemysłowe	a	3313	63	16	71	15	8	1	2965	2463	635	299
Manufacturing	b	3290	47	13	64	15	6	-	2939	2464	629	308
	c	99,3	74,6	81,3	90,1	100,0	75,0	x	99,1	100,0	99,1	103,0
Wytwarzanie i zaopatrywa- nie w energię elektryczną, gaz, wodę	a	96	9	3	7	1	39	29	56	37	11	4
	b	111	9	5	5	-	44	34	67	45	12	3
Electricity, gas and water supply	c	115,6	100,0	166,7	71,4	x	112,8	117,2	119,6	121,6	109,1	75,0
Budownictwo	a	2354	15	4	50	9	19	10	2142	1865	345	183
Construction	b	2460	14	6	45	8	14	8	2255	1967	344	178
	c	104,5	93,3	150,0	90,0	88,9	73,7	80,0	105,3	105,5	99,7	97,3
Handel hurtowy i detaliczny; naprawa pojazdów samo- chodowych, motocykli oraz artykułów użytku osobiste- go i domowego	a	5802	16	1	34	4	10	2	5150	4543	1086	637
	b	5943	15	1	32	2	8	1	5241	4630	1134	691
Wholesale and retail trade; repair of motor vehicles, motorcycles and personal and household goods	c	102,4	93,8	100,0	94,1	50,0	80,0	50,0	101,8	101,9	104,4	108,5
Hotele i restauracje	a	635	8	2	17	7	5	1	539	446	146	83
Hotels and restaurants	b	703	9	2	16	5	5	1	604	502	154	88
	c	110,7	112,5	100,0	94,1	71,4	100,0	100,0	112,1	112,6	105,5	106,0

¹ Sumy danych według rodzaju kapitału nie równają się ich ogólnej liczbie, ponieważ spółki o mieszanym kapitale występują w dwóch lub więcej rubrykach tabeli, zależnie od rodzajów kapitału zaangażowanego w spółce.

¹ The sums of data by type of capital are not equal upon the item grand total, because companies with mixed capital are presented in two or more table columns, depending on type of capital involved in a company.

TABL. 13. SPÓŁKI HANDLOWE WEDŁUG RODZAJU KAPITAŁU ORAZ WYBRANYCH SEKCJI POLSKIEJ
 KLASYFIKACJI DZIAŁALNOŚCI (PKD) (dok.)
 COMMERCIAL COMPANIES BY TYPE OF CAPITAL AND SELECTED SECTIONS OF THE POLISH
 CLASSIFICATION OF ACTIVITIES (PKD) (cont.)

WYSZCZEGÓLNIENIE SPECIFICATION	Ogółem ¹ Grand total ¹	Według rodzaju kapitału By type of capital									
		Skarbu Państwa State Treasury		państwowych osób prawnych state legal persons		samorządu terytorialnego local self-government		prywatnego krajowego private domestic		zagranicznego foreign	
		razem total	w tym jednoosobowe of which sole-shareholder	razem total	w tym o jednoro- dnym rodzaju of which with homogeneous type	razem total	w tym o jednoro- dnym rodzaju of which with homogeneous type	razem total	w tym o jednoro- dnym rodzaju of which with homogeneous type	razem total	w tym o jednoro- dnym rodzaju of which with homogeneous type
w tym (dok.): of which (cont.):											
Transport, gospodarka ma- gazynowa i łączność a	898	14	7	22	7	20	10	805	686	134	65
b	966	12	5	19	6	23	10	872	742	145	67
Transport, storage and communication c	107,6	85,7	71,4	86,4	85,7	115,0	100,0	108,3	108,2	108,2	103,1
Pośrednictwo finansowe a	329	2	-	4	2	2	-	307	271	36	19
Financial intermediation b	351	1	-	5	2	1	-	328	289	37	20
c	106,7	50,0	-	125,0	100,0	50,0	-	106,8	106,6	102,8	105,3
Obsługa nieruchomości, wy- najem i usługi związane z prowadzeniem działal- ności gospodarczej a	3856	23	3	68	19	41	20	3382	2868	695	425
b	4337	22	4	64	16	39	19	3820	3243	777	470
Real estate, renting and business activities c	112,5	95,7	133,3	94,1	84,2	95,1	95,0	113,0	113,1	111,8	110,6
Administracja publiczna i obrona narodowa; obo- wiązkowe ubezpieczenia społeczne i powszechne ubezpieczenie zdrowotne a	5	-	-	1	1	-	-	4	4	-	-
b	5	-	-	1	1	1	1	3	3	-	-
Public administration and defence; compulsory social security c	100,0	-	-	100,0	100,0	x	x	75,0	75,0	-	-
Edukacja a	163	1	-	2	-	-	-	149	131	26	14
Education b	177	1	-	2	-	-	-	162	143	29	15
c	108,6	100,0	-	100,0	-	-	-	108,7	109,2	111,5	107,1
Ochrona zdrowia i pomoc społeczna a	524	5	4	4	3	4	3	500	474	33	13
b	543	5	4	4	3	5	4	519	493	29	12
Health and social work c	103,6	100,0	100,0	100,0	100,0	125,0	133,3	103,8	104,0	87,9	92,3
Działalność usługowa komu- nalna, społeczna i indywidu- alna, pozostała a	427	6	3	10	2	38	30	349	298	57	39
b	464	4	3	9	3	38	31	387	330	60	39
Other community, social and personal service activities c	108,7	66,7	100,0	90,0	150,0	100,0	103,3	110,9	110,7	105,3	100,0

¹ Sumy danych według rodzaju kapitału nie równają się ich ogólnej liczbie, ponieważ spółki o mieszanym kapitale występują w dwóch lub więcej rubrykach tablicy, zależnie od rodzajów kapitału zaangażowanego w spółce.

¹ The sums of data by type of capital are not equal upon the item grand total, because companies with mixed capital are presented in two or more table columns, depending on type of capital involved in a company.

TABL. 14. SPÓLKI HANDLOWE WEDŁUG RODZAJU KAPITAŁU ORAZ PODREGIONÓW I POWIATÓW
COMMERCIAL COMPANIES BY TYPE OF CAPITAL AS WELL AS SUBREGIONS AND POWIATS

WYSZCZEGÓLNIENIE SPECIFICATION	Ogółem ¹ Grand total ¹	Według rodzaju kapitału By type of capital									
		Skarbu Państwa State Treasury		państwowych osób prawnych state legal persons		samorządu terytorialnego local self-government		prywatnego krajowego private domestic		zagranicznego foreign	
		razem total	w tym jednoosobowe of which sole- -shareholder	razem total	w tym o jednorodnym rodzaju of which with homogeneous type	razem total	w tym o jednorodnym rodzaju of which with homogeneous type	razem total	w tym o jednorodnym rodzaju of which with homogeneous type	razem total	w tym o jednorodnym rodzaju of which with homogeneous type
WOJEWÓDZTWO a VOIVODSHIP	18588	168	46	301	75	189	108	16506	14208	3244	1798
b	19541	144	46	277	68	187	111	17356	14970	3398	1910
c	105,1	85,7	100,0	92,0	90,7	98,9	102,8	105,1	105,4	104,7	106,2
Podregion krakowski a Subregion	1917	11	2	17	5	30	18	1723	1488	336	163
b	2053	10	3	17	5	33	22	1832	1590	361	185
c	107,1	90,9	150,0	100,0	100,0	110,0	122,2	106,3	106,9	107,4	113,5
Powiaty: Powiats:											
bocheński a	219	1	-	3	1	6	5	192	167	39	20
b	235	1	-	3	-	6	5	206	178	43	23
c	107,3	100,0	-	100,0	x	100,0	100,0	107,3	106,6	110,3	115,0
krakowski a	868	6	1	11	2	15	8	786	665	157	66
b	932	5	1	11	3	17	11	835	719	164	77
c	107,4	83,3	100,0	100,0	150,0	113,3	137,5	106,2	108,1	104,5	116,7
miechowski a	54	2	-	-	-	-	-	48	42	9	6
b	58	2	-	-	-	-	-	52	47	9	6
c	107,4	100,0	-	-	-	-	-	108,3	111,9	100,0	100,0
myslenicki a	290	1	-	-	-	4	2	257	224	52	31
b	304	x	-	1	1	4	2	271	236	52	30
c	104,8	x	-	x	x	100,0	100,0	105,4	105,4	100,0	96,8
proszowicki a	89	-	-	1	-	3	1	84	76	8	4
b	96	-	-	1	-	3	1	90	82	9	5
c	107,9	-	-	100,0	-	100,0	100,0	107,1	107,9	112,5	125,0
wielicki a	397	1	1	2	2	2	2	356	314	71	36
b	428	2	2	1	1	3	3	378	328	84	44
c	107,8	200,0	200,0	50,0	50,0	150,0	150,0	106,2	104,5	118,3	122,2
Podregion m. Kraków a Subregion	11789	70	15	174	42	35	14	10327	8806	2299	1362
b	12440	59	14	162	38	32	13	10906	9292	2420	1441
c	105,5	84,3	93,3	93,1	90,5	91,4	92,9	105,6	105,5	105,3	105,8
Miasto na prawach powiatu City with powiat status											
Kraków a	11789	70	15	174	42	35	14	10327	8806	2299	1362
b	12440	59	14	162	38	32	13	10906	9292	2420	1441
c	105,5	84,3	93,3	93,1	90,5	91,4	92,9	105,6	105,5	105,3	105,8
Podregion nowosądecki a Subregion	1039	29	14	28	6	42	27	1667	1489	229	106
b	1907	24	10	26	5	41	27	1740	1570	235	117
c	183,5	82,8	71,4	92,9	83,3	97,6	100,0	104,4	105,4	102,6	110,4
Powiaty: Powiats:											
gorlicki a	216	10	6	4	1	6	2	191	168	24	14
b	212	8	4	4	1	5	3	189	171	21	13
c	98,1	80,0	66,7	100,0	100,0	83,3	150,0	99,0	101,8	87,5	92,9
limanowski a	139	-	-	2	-	3	2	132	117	15	4
b	151	-	-	2	-	3	2	143	128	17	5
c	108,6	-	-	100,0	-	100,0	100,0	108,3	109,4	113,3	125,0
nowosądecki a	347	7	4	8	3	7	6	322	293	32	11
b	364	5	3	6	2	8	7	338	308	35	13
c	104,9	71,4	75,0	75,0	66,7	114,3	116,7	105,0	105,1	109,4	118,2
nowotarski a	337	6	3	3	-	10	6	292	254	65	35
b	350	7	3	3	-	9	5	305	266	66	37
c	103,9	116,7	100,0	100,0	-	90,0	83,3	104,5	104,7	101,5	105,7

¹ Sumy danych według rodzaju kapitału nie równają się ich ogólnej liczbie, ponieważ spółki o mieszanym kapitale występują w dwóch lub więcej rubrykach tablicy, zależnie od rodzajów kapitału zaangażowanego w spółce.

¹ The sums of data by type of capital are not equal upon the item grand total, because companies with mixed capital are presented in two or more table columns, depending on type of capital involved in a company.

TABL. 14. SPÓLKI HANDLOWE WEDŁUG RODZAJU KAPITAŁU ORAZ PODREGIONÓW I POWIATÓW (dok.)
COMMERCIAL COMPANIES BY TYPE OF CAPITAL AS WELL AS SUBREGIONS AND POWIATS (cont.)

WYSZCZEGÓLNIENIE SPECIFICATION	Ogółem ¹ Grand total ¹	Według rodzaju kapitału By type of capital									
		Skarbu Państwa State Treasury		państwowych osób prawnych state legal persons		samorządu terytorialnego local self-government		prywatnego krajowego private domestic		zagranicznego foreign	
		razem total	w tym jednoosobowe of which sole- -shareholder	razem total	w tym o jednorodnym rodzaju of which with homogeneous type	razem total	w tym o jednorodnym rodzaju of which with homogeneous type	razem total	w tym o jednorodnym rodzaju of which with homogeneous type	razem total	w tym o jednorodnym rodzaju of which with homogeneous type
a - 31 XII 2007											
b - 31 XII 2008											
c - 2007 = 100											
Podregion nowosądecki (dok.) Subregion (cont.)											
Powiaty (dok.): Powiats (cont.):											
tatrzański a	261	3	-	6	2	6	4	233	212	33	20
b	276	2	-	6	2	6	4	247	229	32	21
c	105,7	66,7	-	100,0	100,0	100,0	100,0	106,0	108,0	97,0	105,0
Miasto na prawach powiatu City with powiat status											
Nowy Sącz a	528	3	1	5	-	10	7	497	445	60	22
b	554	2	-	5	-	10	6	518	468	64	28
c	104,9	66,7	x	100,0	-	100,0	85,7	104,2	105,2	106,7	127,3
Podregion oświęcimski a	1912	39	11	50	13	58	36	1737	1504	239	108
Subregion b	1959	32	14	41	10	58	36	1788	1558	240	107
c	102,5	82,1	127,3	82,0	76,9	100,0	100,0	102,9	103,6	100,4	99,1
Powiaty: Powiats:											
chrzanowski a	508	12	2	18	3	16	8	462	402	57	28
b	523	9	2	15	2	14	7	482	424	57	27
c	103,0	75,0	100,0	83,3	66,7	87,5	87,5	104,3	105,5	100,0	96,4
olkuski a	352	4	2	13	4	9	5	324	287	36	17
b	357	6	5	11	4	9	3	326	291	36	19
c	101,4	150,0	250,0	84,6	100,0	100,0	60,0	100,6	101,4	100,0	111,8
oświęcimski a	455	14	3	11	4	18	13	406	352	59	27
b	460	8	2	8	3	19	15	412	361	58	27
c	101,1	57,1	66,7	72,7	75,0	105,6	115,4	101,5	102,6	98,3	100,0
suski a	141	1	1	3	1	6	3	127	106	24	9
b	147	1	1	3	1	6	3	134	113	23	8
c	104,3	100,0	100,0	100,0	100,0	100,0	100,0	105,5	106,6	95,8	88,9
wadowicki a	456	8	3	5	1	9	7	418	357	63	27
b	472	8	4	4	-	10	8	434	369	66	26
c	103,5	100,0	133,3	80,0	x	111,1	114,3	103,8	103,4	104,8	96,3
Podregion tarnowski a	1142	19	4	32	9	24	13	1052	921	141	59
Subregion b	1182	19	5	31	10	23	13	1090	960	142	60
c	103,5	100,0	125,0	96,9	111,1	95,8	100,0	103,6	104,2	100,7	101,7
Powiaty: Powiats:											
brzeski a	148	-	-	1	-	7	6	136	125	14	5
b	154	-	-	1	-	6	5	144	133	14	4
c	104,1	-	-	100,0	-	85,7	83,3	105,9	106,4	100,0	80,0
dąbrowski a	61	1	-	-	-	2	1	57	52	6	3
b	65	2	1	-	-	2	1	59	52	7	4
c	106,6	200,0	x	-	-	100,0	100,0	103,5	100,0	116,7	133,3
tarnowski a	225	3	-	1	1	1	-	212	185	33	12
b	246	3	-	1	1	2	1	233	205	33	11
c	109,3	100,0	-	100,0	100,0	200,0	x	109,9	110,8	100,0	91,7
Miasto na prawach powiatu City with powiat status											
Tarnów a	708	15	4	30	8	14	6	647	559	88	39
b	717	14	4	29	9	13	6	654	570	88	41
c	101,3	93,3	100,0	96,7	112,5	92,9	100,0	101,1	102,0	100,0	105,1

¹ Sumy danych według rodzaju kapitału nie równają się ich ogólnej liczbie, ponieważ spółki o mieszanym kapitale występują w dwóch lub więcej rubrykach tabeli, zależnie od rodzajów kapitału zaangażowanego w spółce.

¹ The sums of data by type of capital are not equal upon the item grand total, because companies with mixed capital are presented in two or more table columns, depending on type of capital involved in a company.

PODMIOTY GOSPODARKI NARODOWEJ WEDŁUG FORM PRAWNYCH

Stan w dniu 31 XII

2007

2008

293845	OGÓLEM	301573
45	PRZEDSIĘBIORSTWA PAŃSTWOWE	33
45860	SPÓŁKI	46763
	w tym	
18588	SPÓŁKI HANDLOWE	19541
	w tym	
649	SPÓŁKI AKCYJNE	653
14674	SPÓŁKI Z O.O.	15223
1172	SPÓŁDZIELNIE	1130
839	FUNDACJE	893
6881	STOWARZYSZENIA I ORGANIZACJE SPOŁECZNE	6923
222530	OSOBY FIZYCZNE ^a PROWADZĄCE DZIAŁALNOŚĆ GOSPODARCZĄ	228862

a Bez osób prowadzących indywidualne gospodarstwa rolne

DYNAMIKA PODMIOTÓW GOSPODARKI NARODOWEJ WEDŁUG PODREGIONÓW

Stan w dniu 31 XII

rok poprzedni = 100

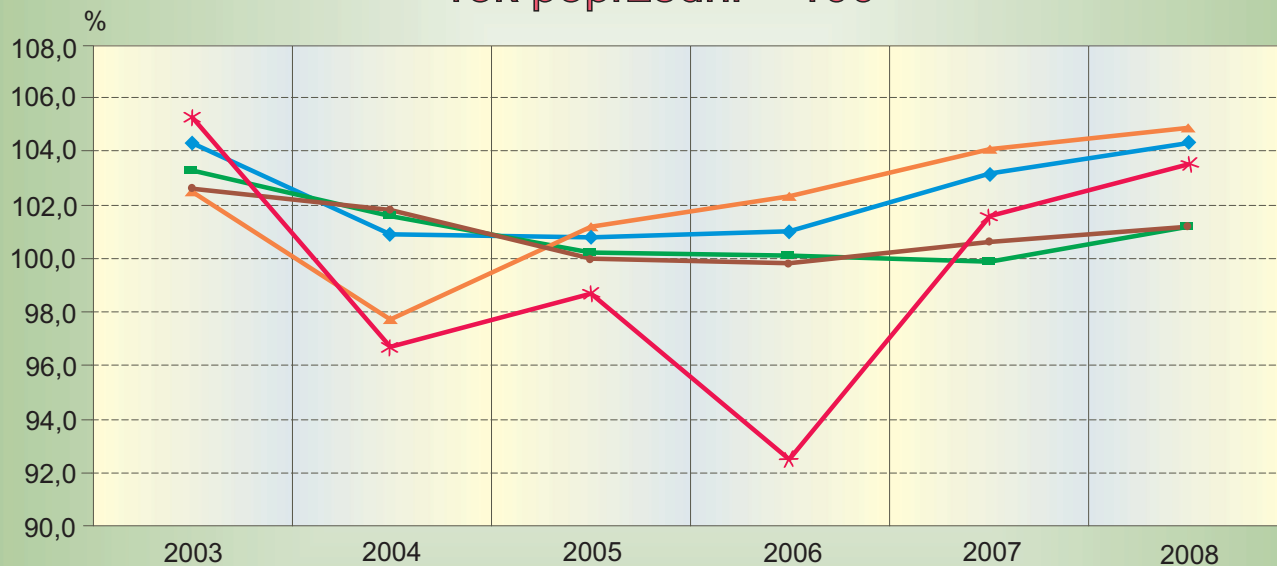

Podregiony:

krakowski m. Kraków nowosądecki oświęcimski tarnowski

OSOBY FIZYCZNE ^a PROWADZĄCE DZIAŁALNOŚĆ GOSPODARCZĄ WEDŁUG POWIATÓW W 2008 R.

Stan w dniu 31 XII

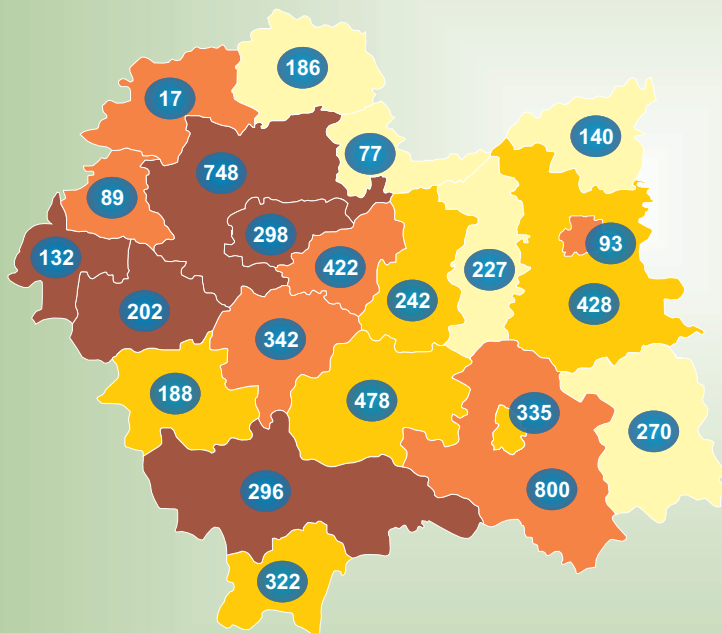

Przyrost stanu (w rejestrze REGON)
osób fizycznych prowadzących
działalność gospodarczą
w okresie 31 XII 2007 - 31 XII 2008



Udział osób fizycznych
prowadzących działalność gospodarczą
w ogólnej liczbie osób fizycznych
prowadzących działalność
gospodarczą w województwie

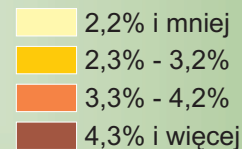

^a Bez osób prowadzących indywidualne gospodarstwa rolne

STRUKTURA PODMIOTÓW GOSPODARKI NARODOWEJ WEDŁUG LICZBY PRACUJĄCYCH ORAZ SEKCJI PKD W 2008 R.

Stan w dniu 31 XII

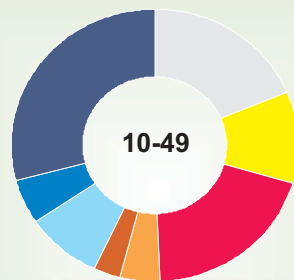

przetwórstwo przemysłowe
budownictwo
handel hurtowy i detaliczny; naprawa pojazdów samochodowych, motocykli oraz artykułów użytku osobistego i domowego

hotele i restauracje
transport, gospodarka magazynowa i łączność
obsługa nieruchomości, wynajem i usługi związane z prowadzeniem działalności gospodarczej

działalność usługowa komunalna, społeczna i indywidualna, pozostała
pozostałe

STRUKTURA PODMIOTÓW GOSPODARKI NARODOWEJ NOWOZAREJESTROWANYCH I WYREJESTROWANYCH WEDŁUG SEKCJI PKD W 2008 R.

NOWOZAREJESTROWANE

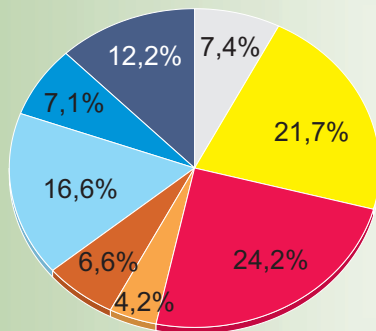

WYREJESTROWANE

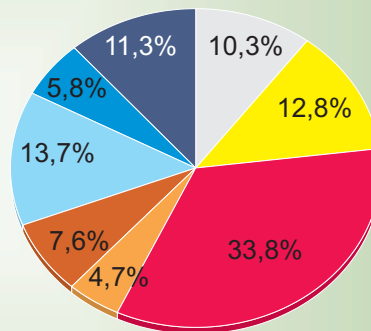

przetwórstwo przemysłowe

budownictwo

handel hurtowy i detaliczny; naprawa pojazdów samochodowych, motocykli oraz artykułów użytku osobistego i domowego

hotele i restauracje

transport, gospodarka magazynowa i łączność

obsługa nieruchomości, wynajem i usługi związane z prowadzeniem działalności gospodarczej

działalność usługowa komunalna, społeczna i indywidualna, pozostała

pozostałe

SPÓŁKI HANDLOWE I SPÓŁKI CYWILNE

Stan w dniu 31 XII

SPÓŁKI HANDLOWE

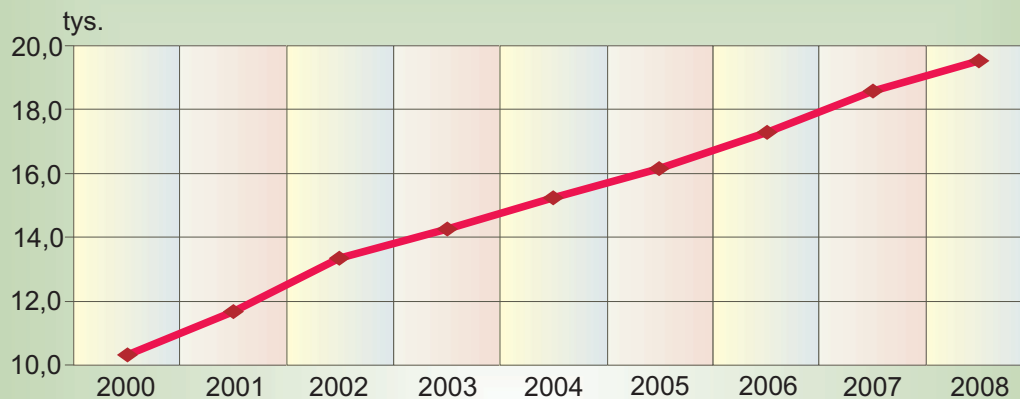

SPÓŁKI CYWILNE

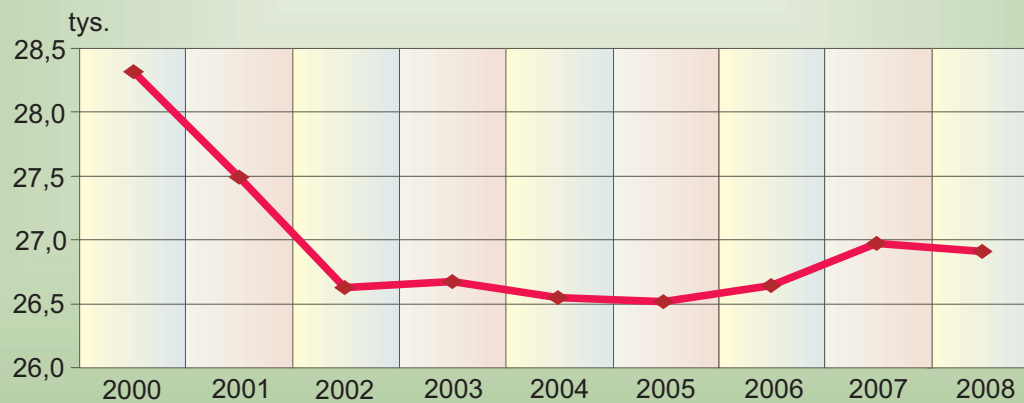

STRUKTURA SPÓŁEK HANDLOWYCH WEDŁUG FORM PRAWNYCH W 2008 R.

Stan w dniu 31 XII

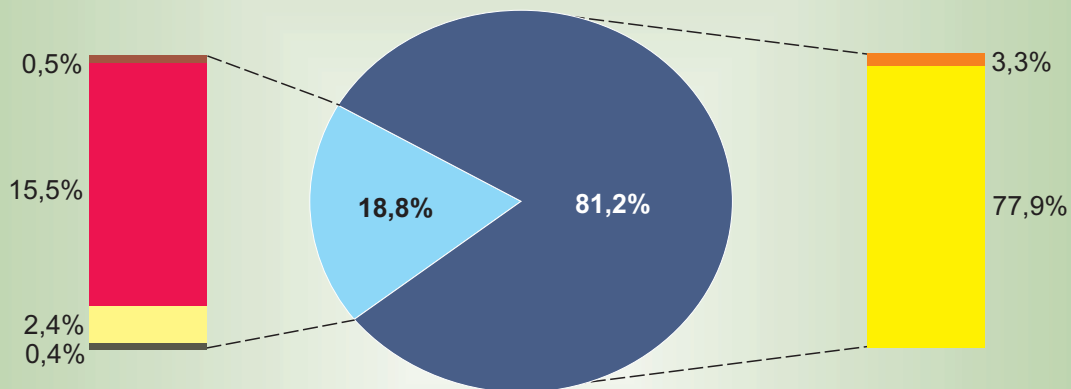

SPÓŁKI OSOBOWE



SPÓŁKI KAPITAŁOWE



UDZIAŁ SPÓŁEK HANDLOWYCH Z KAPITAŁEM ZAGRANICZNYM W OGÓLNEJ LICZBIE SPÓŁEK HANDLOWYCH

Stan w dniu 31 XII

