

**URZĄD STATYSTYCZNY W KRAKOWIE**

**NARODOWY  
SPIS Powszechny  
LUDNOŚCI I MIESZKAŃ**



**Powszechny spis Rolny**

**2002**

**LUDNOŚĆ  
I GOSPODARSTWA DOMOWE  
ZWIĄZANE Z ROLNICTWEM**

**WOJEWÓDZTWO  
MAŁOPOLSKIE**

Kraków 2003

# PRZEDMOWA

Urząd Statystyczny w Krakowie przekazuje Państwu kolejną publikację prezentującą wyniki Narodowego Spisu Ludności i Mieszkań 2002 oraz Powszechnego Spisu Rolnego 2002.

Niniejsze opracowanie dotyczy ludności i gospodarstw domowych związanych z rolnictwem indywidualnym.

Ludność została ujęta w strukturach demograficznych: według płci i wieku, oraz społeczno-ekonomicznych: według stanu cywilnego, poziomu wykształcenia i źródeł utrzymania. Zaprezentowano także informacje o osobach niepełnosprawnych związanych z rolnictwem oraz użytkownikach indywidualnych gospodarstw rolnych.

Gospodarstwa domowe zostały przedstawione w podziale według liczby osób; składu rodzinnego źródeł utrzymania oraz grup społeczno - ekonomicznych.

Większość tych informacji została ujęta według grup obszarowych gospodarstw rolnych i omówiona w odniesieniu do danych dla województwa, a tam gdzie to było celowe - dla kraju.

Publikacja składa się z uwag ogólnych, uwag metodycznych, części analitycznej i części tabelarycznej. Uwagi ogólne obejmują m.in. termin, podstawy prawne, cele, zakres tematyczny i podmiotowy spisów. W uwagach metodycznych podano główne zasady oraz definicje pojęć obowiązujących w spisach. W części analitycznej zostały omówione stan i charakterystyka demograficzna i społeczno-ekonomiczna ludności związanej z rolnictwem i tworzonych przez nią gospodarstw domowych. Ta część została wzbogacona wykresami i kartogramami.

W części tabelarycznej zaprezentowano informacje w ujęciu regionalnym (województwo, podregiony, powiaty i w kilku tablicach przekroje według gmin).

Zastępca Wojewódzkiego Komisarza Spisowego - Dyrektor Urzędu Statystycznego składa serdeczne podziękowanie wszystkim osobom, które przyczyniły się do przeprowadzenia NSP 2002 i PSR 2002 na terenie województwa małopolskiego i opracowania ich wyników.

Marian Schab

Zastępca Wojewódzkiego Komisarza Spisowego

Dyrektor Urzędu Statystycznego

w Krakowie

	Tabl.	Str.
<b>PRZEDMOWA</b> .....	x	3
<b>UWAGI OGÓLNE</b> .....	x	7
<b>Skróty</b> .....	x	13
<b>Znaki umowne</b> .....	x	13
<b>UWAGI METODYCZNE</b> .....	x	14
Definicje pojęć .....	x	14
Kategorie ludności .....	x	14
Klasyfikacja poziomów wykształcenia .....	x	16
Niepełnosprawność .....	x	18
Aktywność ekonomiczna ludności .....	x	18
Źródła utrzymania ludności .....	x	20
Klasyfikacja źródeł utrzymania .....	x	21
Gospodarstwa domowe .....	x	23
Gospodarstwa domowe z użytkownikiem gospodarstwa rolnego .....	x	25
Źródła utrzymania gospodarstw domowych .....	x	26
Grupy gospodarstw domowych wyodrębnionych poprzez źródła utrzymania .....	x	27
Grupy społeczno-ekonomiczne gospodarstw domowych .....	x	28
<b>UWAGI ANALITYCZNE</b> .....	x	29
<b>LUDNOŚĆ</b> .....	x	29
Stan ludności .....	x	29
Ludność według powierzchni użytków rolnych .....	x	30
Ludność według wieku .....	x	31
Ludność według stanu cywilnego prawnego .....	x	34
Ludność według poziomu wykształcenia .....	x	35
Niepełnosprawność .....	x	37
Źródła utrzymania ludności .....	x	38
Użytkownicy gospodarstw rolnych .....	x	40
<b>GOSPODARSTWA DOMOWE</b> .....	x	43
Charakterystyka ogólna .....	x	43
Źródła utrzymania .....	x	46
<b>Tablice</b>		
Ludność rolnicza i ludność ogółem według grup wiekowych .....	1	31
Ludność w wieku 13 lat i więcej według poziomu wykształcenia i grup obszarowych gospodarstw rolnych .....	2	36
Ludność rolnicza ogółem i osoby niepełnosprawne według grup wiekowych .....	3	38
Ludność związana z rolnictwem według grup obszarowych gospodarstw rolnych i źródeł utrzymania .....	4	40
Struktura użytkowników gospodarstw rolnych powyżej 1 ha UR według płci i grup wieku .....	5	41
Gospodarstwa domowe z użytkownikiem gospodarstwa rolnego według rodzajów gospodarstw .....	6	44
Gospodarstwa domowe według liczby osób .....	7	45
Struktura gospodarstw domowych według źródeł utrzymania .....	8	47

Ludność w gospodarstwach z użytkownikiem gospodarstwa rolnego według powierzchni użytków rolnych .....	30
Współczynnik feminizacji według grup wieku .....	32
Struktura ludności według ekonomicznych grup wieku i grup obszarowych gospodarstw rolnych .....	33
Ludność w wieku 15 lat i więcej według płci i stanu cywilnego .....	34
Ludność rolnicza i ludność ogółem w wieku 13 lat i więcej według poziomu wykształcenia .....	35
Osoby niepełnosprawne według kategorii niepełnosprawności .....	37
Ludność rolnicza posiadająca własne źródła utrzymania według rodzaju głównego źródła .....	39
Gospodarstwa domowe z użytkownikiem gospodarstwa rolnego (działki rolnej) według celu produkcji .....	46
Gospodarstwa domowe z użytkownikiem gospodarstwa rolnego według grup społeczno-ekonomicznych .....	48

## Mapy

Udział ludności związanej z rolnictwem w ludności ogółem .....	29
Udział gospodarstw domowych z użytkownikiem gospodarstwa rolnego w liczbie gospodarstw domowych ogółem .....	43

## ANEKS TABELARYCZNY

	Tabl.	Str.
Ludność faktycznie zamieszkała w gospodarstwach domowych z użytkownikiem gospodarstwa rolnego (działki rolnej) według płci, powierzchni użytków rolnych, podregionów, powiatów i gmin .....	1	49
Ludność faktycznie zamieszkała w gospodarstwach domowych z użytkownikiem gospodarstwa rolnego (działki rolnej) według grup wieku, podregionów, powiatów i gmin .....	2	69
Ludność faktycznie zamieszkała w gospodarstwach domowych z użytkownikiem gospodarstwa rolnego (działki rolnej) według płci, ekonomicznych grup wieku i powierzchni użytków rolnych .....	3	89
Ludność w wieku 13 lat i więcej faktycznie zamieszkała w gospodarstwach domowych z użytkownikiem gospodarstwa rolnego (działki rolnej) według płci, poziomu wykształcenia i powierzchni użytków rolnych .....	4	95
Ludność w wieku 15 lat i więcej faktycznie zamieszkała w gospodarstwach domowych z użytkownikiem gospodarstwa rolnego (działki rolnej) według płci, grup wieku i stanu cywilnego prawnego .....	5	104
Ludność w wieku 13 lat i więcej faktycznie zamieszkała w gospodarstwach domowych z użytkownikiem gospodarstwa rolnego (działki rolnej) według płci, grup wieku i poziomu wykształcenia .....	6	106
Ludność faktycznie zamieszkała w gospodarstwach domowych z użytkownikiem gospodarstwa rolnego (działki rolnej) według płci, ekonomicznych grup wieku oraz głównego i dodatkowego źródła utrzymania .....	7	118

**ANEKS TABELARYCZNY (dok.)**

	Tabl.	Str.
Ludność faktycznie zamieszkała w gospodarstwach domowych z użytkownikiem gospodarstwa rolnego (działki rolnej) według płci, głównego i dodatkowego źródła utrzymania oraz powierzchni użytków rolnych.....	8	122
Ludność faktycznie zamieszkała w gospodarstwach domowych z użytkownikiem gospodarstwa rolnego (działki rolnej) pobierająca świadczenia z niezarobkowego źródła według płci, grup wieku i rodzaju świadczenia .....	9	126
Ludność faktycznie zamieszkała w gospodarstwach domowych z użytkownikiem gospodarstwa rolnego (działki rolnej) według płci grup wieku i kategorii niepełnosprawności .....	10	134
Użytkownicy gospodarstw rolnych (działek rolnych) według płci, grup wieku i powierzchni użytków rolnych (ludność faktycznie zamieszkała) .....	11	140
Użytkownicy gospodarstw rolnych (działek rolnych) według płci, wieku i poziomu wykształcenia (ludność faktycznie zamieszkała) .....	12	142
Użytkownicy gospodarstw rolnych (działek rolnych) według płci, poziomu wykształcenia i powierzchni użytków rolnych (ludność faktycznie zamieszkała) .....	13	154
Użytkownicy gospodarstw rolnych (działek rolnych) według płci, źródeł utrzymania i powierzchni użytków rolnych (ludność faktycznie zamieszkała) .....	14	160
Kierujący gospodarstwem rolnym (działką rolną) według płci, grup wieku i poziomu wykształcenia rolniczego (ludność faktycznie zamieszkała) .....	15	162
Kierujący gospodarstwem rolnym (działką rolną) według płci, poziomu wykształcenia rolniczego oraz powierzchni użytków rolnych gospodarstwa (ludność faktycznie zamieszkała) .....	16	165
Gospodarstwa domowe ludności faktycznie zamieszkałej w gospodarstwach domowych z użytkownikiem gospodarstwa rolnego (działki rolnej) według powierzchni użytków rolnych, podregionów, powiatów i gmin .....	17	174
Gospodarstwa domowe ludności faktycznie zamieszkałej w gospodarstwach domowych z użytkownikiem gospodarstwa rolnego (działki rolnej) według liczby osób i powierzchni użytków rolnych gospodarstwa .....	18	184
Gospodarstwa domowe i ludność faktycznie zamieszkała w gospodarstwach domowych z użytkownikiem gospodarstwa rolnego (działki rolnej) według płci, liczby osób w gospodarstwie i grupy społeczno-ekonomicznej gospodarstwa .....	19	190
Gospodarstwa domowe i ludność faktycznie zamieszkała w gospodarstwach domowych z użytkownikiem gospodarstwa rolnego (działki rolnej) według pokoleniowych grup wieku, powierzchni użytków rolnych oraz celu produkcji gospodarstwa .....	20	202
Gospodarstwa domowe i ludność faktycznie zamieszkała w gospodarstwach domowych z użytkownikiem gospodarstwa rolnego (działki rolnej) według źródeł utrzymania, powierzchni użytków rolnych oraz produkcji gospodarstwa .....	21	212
Gospodarstwa domowe ludności faktycznie zamieszkałej w gospodarstwach domowych z użytkownikiem gospodarstwa rolnego (działki rolnej) według źródeł utrzymania oraz typu gospodarstwa .....	22	220
Gospodarstwa domowe ludności faktycznie zamieszkałej w gospodarstwach domowych z użytkownikiem gospodarstwa rolnego (działki rolnej) według powierzchni użytków rolnych oraz źródeł utrzymania osób i gospodarstwa .....	23	224
Gospodarstwa domowe i ludność faktycznie zamieszkała w gospodarstwach domowych z użytkownikiem gospodarstwa rolnego (działki rolnej) według powierzchni użytków rolnych oraz składu rodzinnego .....	24	227

# UWAGI ANALITYCZNE

## LUDNOŚĆ

### 1. Stan ludności

Przeprowadzone w maju 2002 roku spisy wykazały, że ludność związana z rolnictwem indywidualnym w województwie małopolskim wyniosła 1410,9 tys. osób co stanowiło 43,6% ogółu ludności województwa. Wyższe wskaźniki wystąpiły w województwach: świętokrzyskim - 46,0%; lubelskim - 47,9% i podkarpackim - 56,2%. Najmniej ludności rolniczej jest w województwie pomorskim - 13,0% ogółu mieszkańców. W skali kraju ten wskaźnik wyniósł 27,4%.

W poszczególnych powiatach ziemskich województwa małopolskiego odsetek ludności związanej z rolnictwem wykazuje duże zróżnicowanie. Najwyższy jest w powiecie tarnowskim, gdzie ludność rolnicza stanowi 74,3% ogółu mieszkańców oraz w limanowskim 70,9%, a najniższy w powiatach oświęcimskim i chrzanowskim, gdzie odpowiednio 33,5% i 34,5% ogółu mieszkańców to ludność rolnicza.

W miastach na prawach powiatu - Nowym Sączu i Tarnowie udział ludności rolniczej jest niemal jednakowy i nieznacznie przekracza 13%, natomiast w Krakowie wskaźnik ten wyniósł 7,7%.

### Udział ludności związanej z rolnictwem w ludności ogółem

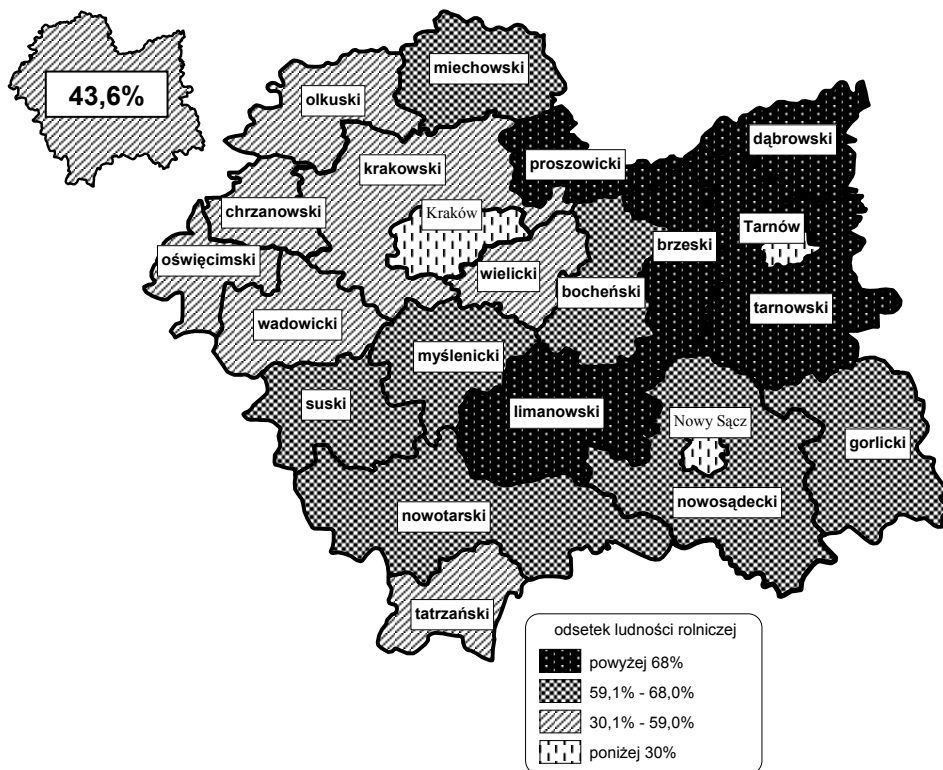

Wśród ludności związanej z rolnictwem 1159,9 tys. osób, czyli 82,2% mieszkało na wsi, a 251,0 tys., czyli 17,8% to mieszkańcy miast. To rozmieszczenie między miastem i wsią ludności związanej z rolnictwem jest bardzo zbliżone do wskaźników krajowych, które wyniosły odpowiednio 81,2% i 18,8%.

W odniesieniu do ogółu mieszkańców wsi ludność związana z rolnictwem stanowiła 72,2%. W miastach udział ten jest znacznie niższy i wyniósł 15,4%. W skali kraju te wskaźniki były

zdecydowanie niższe (58,2% i 8,5%), co oznacza, że w województwie małopolskim ludność wiejska jest mocno związana z rolnictwem. Równie wysoki, przekraczający 70% udział ludności związanej z rolnictwem wśród mieszkańców wsi wystąpił jeszcze w województwach podlaskim, świętokrzyskim, lubelskim i podkarpackim, przy czym w tym ostatnim był najwyższy - 79,0%.

Spisy wykazały, że w strukturze ludności związanej z rolnictwem według płci występuje niemal pełna równowaga - 705,1 tys. mężczyzn i 705,9 tys. kobiet, czyli na 100 mężczyzn przypada 100,1 kobiet. Struktura płci ludności rolniczej korzystnie wpływa na strukturę płci ogółu ludności wiejskiej województwa (101,2 kobiet/100 mężczyzn). Wśród mieszkańców miast, gdzie odsetek ludności rolniczej jest niewielki, występuje znaczna dysproporcja płci, gdyż na 100 mężczyzn przypada niemal 111 kobiet.

## 2. Ludność według powierzchni użytków rolnych

Struktura ludności rolniczej według powierzchni użytków rolnych jest potwierdzeniem rozdrobnienia rolnictwa w województwie małopolskim. W łącznej liczbie 1410,9 tys. osób związanych z rolnictwem 36,7% czyli niemal 518 tys. tworzyło gospodarstwa domowe z użytkownikiem działki rolnej, w tym niewiele ponad 3 tys. osób było w gospodarstwach domowych właścicieli zwierząt gospodarskich. Dalsze 332,7 tys. osób, czyli 23,6% ogółu ludności rolniczej mieszkało z użytkownikiem gospodarstwa rolnego o powierzchni 1-2 ha, a kolejne 198,7 tys. czyli ponad 14% - z użytkownikiem gospodarstwa rolnego o powierzchni 2-3 ha.

Zatem 3/4 ludności rolniczej województwa jest związane z gospodarstwami rolnymi o powierzchni do 3 ha UR. Gospodarstwa domowe użytkowników większych (ponad 5 ha UR) gospodarstw rolnych skupiają 147,2 tys. ludności, czyli niewiele ponad 1/10 ogółu ludności rolniczej województwa.

**Ludność w gospodarstwach z użytkownikiem gospodarstwa rolnego według powierzchni użytków rolnych**

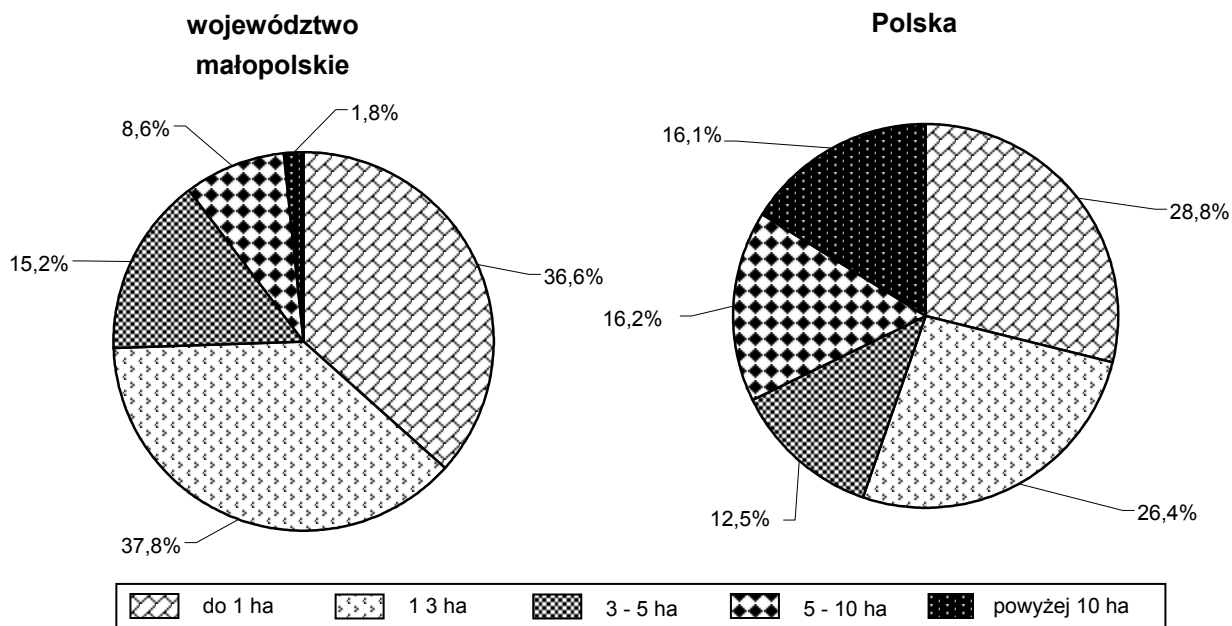

Wyższa koncentracja ludności w gospodarstwach domowych z użytkownikami małoobszarowych gospodarstw rolnych wystąpiła tylko w województwach: śląskim - 82,2% ogółu ludności rolniczej i relatywnie wysoka - 66,3% w województwie podkarpackim. W skali kraju struktura ludności według powierzchni użytków rolnych ukształtowała się bardziej proporcjonalnie.

Wysoki odsetek ludności związanej z działkami rolnymi cechuje tereny bardziej zurbanizowane oraz podmiejskie. W województwie małopolskim w miastach na prawach powiatu - Krakowie, Nowym Sączu i Tarnowie udział tej ludności w populacji ludności rolniczej tych miast ukształtował się na zbliżonym poziomie i wynosił około 68%. Wśród powiatów ziemskich najwyższy poziom przekraczający 76% wystąpił w powiecie chrzanowskim, a relatywnie wysoki - ponad 62% w powiecie oświęcimskim. W przeszłości te powiaty wchodziły w skład województwa katowickiego i pod tym względem bardziej oddają specyfikę województwa śląskiego. Znacznie wyższy od średniej wojewódzkiej odsetek ludności związanej z działkami wystąpił także w powiecie wielickim - 57,0% oraz w krakowskim - 44,5%.

Najniższy odsetek ludności związanej z działkami rolnymi wystąpił w powiatach proszowickim, miechowskim i dąbrowskim, gdzie wyniósł odpowiednio - 13%; 15,5% oraz 17%.

### 3. Ludność według wieku

Ludność związana z rolnictwem jest relatywnie młodsza w porównaniu do mieszkańców województwa ogółem. Analiza struktury tej populacji według ekonomicznych grup wieku wykazuje wyraźnie wyższy niż wśród ludności ogółem, odsetek dzieci i młodzieży do lat 17 włącznie, czyli osób w wieku przedprodukcyjnym. Z drugiej strony ludność w wieku poprodukcyjnym w tej populacji ma mniejszy udział niż wśród ludności ogółem.

**Tabl. 1. Ludność rolnicza i ludność ogółem według grup wiekowych**

Wyszczególnienie	Ludność rolnicza				Ludność ogółem	
	razem	w tym na wsi	razem	w tym na wsi	razem	w tym na wsi
	w tysiącach		w procentach			
Ogółem .....	1410,9	1159,9	100,0	100,0	100,0	100,0
w wieku przedprodukcyjnym .....	370,3	314,7	26,3	27,1	24,3	27,9
0-14 lat .....	293,5	251,4	20,8	21,7	19,3	22,6
15-17 .....	76,9	63,4	5,5	5,4	5,0	5,3
w wieku produkcyjnym .....	834,2	675,9	59,1	58,3	60,7	57,3
mobilnym .....	552,5	456,3	39,2	39,3	40,4	39,6
18-34 .....	358,9	297,1	25,4	25,6	26,6	25,6
35-44 .....	193,6	159,2	13,7	13,7	13,8	14,0
niemobilnym .....	281,8	219,7	19,9	18,9	20,3	17,7
45-54 .....	190,4	147,8	13,5	12,7	13,8	11,9
55-59/64 .....	91,4	71,9	6,5	6,2	6,5	5,8
w wieku poprodukcyjnym ...	206,3	169,3	14,6	14,6	15,0	14,8
60/65-74 .....	143,9	117,2	10,2	10,1	10,3	10,0
75 lat i więcej .....	62,4	52,1	4,4	4,5	4,7	4,8

Wyniki spisów wykazały, że w zbiorowości ludności związanej z rolnictwem 370,4 tys. osób, czyli 26,3% to ludność w wieku przedprodukcyjnym i udział ten jest o 2 punkty procentowe wyższy niż w przypadku ludności województwa ogółem. Dzieci do lat 14 stanowią 20,8% ogółu ludności rolniczej, wobec 19,3% udziału tej grupy w globalnej liczbie ludności województwa; a 15-17-latkowie - 5,5%.

Ludność w wieku produkcyjnym (18 - 59 kobiety/64 mężczyźni) według spisu liczyła 834,2 tys. osób, czyli 59,1% populacji związanej z rolnictwem. W ogólnej liczbie mieszkańców województwa odsetek



ludności w wieku produkcyjnym był wyższy niż wśród związanych z rolnictwem o 1,6 punktu procentowego.

Ludność rolnicza w wieku produkcyjnym mobilnym (18-44 lata) stanowiła 39,2%, a osoby w wieku niemobilnym (45 lat i więcej do górnej granicy wieku produkcyjnego) niemal 20,0% populacji ludności rolniczej. W porównaniu do struktury wiekowej ogółu ludności województwa odsetek osób związanych z rolnictwem w wieku mobilnym był o 1,2% niższy, natomiast w wieku produkcyjnym niemobilnym różnica ta wynosiła 0,4%.

Udział ludności w wieku poprodukcyjnym w populacji związanej z rolnictwem wynosił 14,6%, a w liczbach bezwzględnych było to ponad 206 tys. osób. Ten wskaźnik był niższy o 0,4 punktu w porównaniu do odpowiedniego wskaźnika w ludności ogółem, przy czym odsetek ludności w wieku poniżej 75 lat kształtował się w obu populacjach na jednakowym poziomie, natomiast odsetek osób 75-letnich i starszych w populacji ludności rolniczej jest niższy.

Ludność związana z rolnictwem stanowi ponad 72% ogółu mieszkańców wsi, stąd struktura wiekowa tej populacji wywiera wpływ na wiek ludności na wsi. Niemniej w populacji związanej z rolnictwem w porównaniu do ogółu ludności wiejskiej udział dzieci i młodzieży do lat 17 jest niższy, a odsetek ludności w wieku produkcyjnym relatywnie wyższy. Odsetek ludności w wieku poprodukcyjnym jest w obu grupach na zbliżonym poziomie. Zatem struktura wiekowa ludności rolniczej na wsi kształtuje się mniej korzystnie na tle ogółu ludności wiejskiej.

Jak wcześniej wspomniano w ludności związanej z rolnictwem struktura płci jest bardzo zrównoważona, gdyż na 100 mężczyzn przypada minimalnie ponad 100 kobiet. Niemniej analizując strukturę płci według grup wieku obserwuje się, że w przedziale wieku 15-49 lat dysproporcja płci wśród ludności rolniczej jest znacznie większa niż w ludności województwa ogółem. W omawianym przedziale populacji ludności rolniczej występuje wysoki niedobór kobiet.

### Współczynnik feminizacji według grup wieku

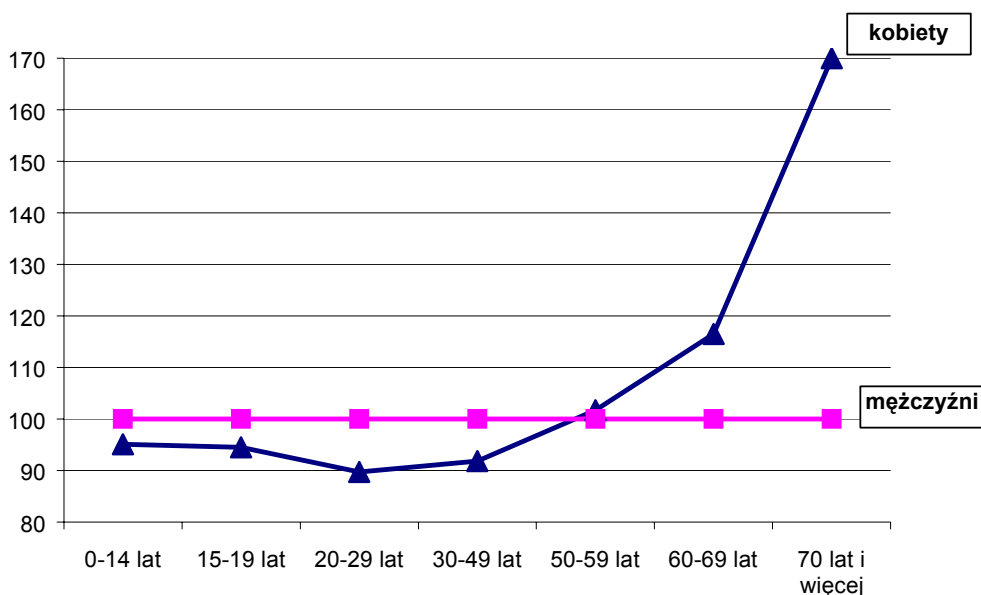

Już w grupie 15-19-latków związanych z rolnictwem współczynnik feminizacji, czyli liczba kobiet na 100 mężczyzn, wynosi 94,5, a dla ludności ogółem 96. Najwyższa dysproporcja płci występuje w przedziale 20-29-latków, gdzie na 100 mężczyzn przypada niespełna 90 kobiet wobec 98/100 w strukturze ludności województwa ogółem.

Tak niekorzystny układ płci jest efektem ucieczki "z rolnictwa" młodych kobiet, które po ukończeniu szkoły średniej znacznie częściej niż mężczyźni kontynuują naukę lub podejmują pracę poza miejscem zamieszkania.

Relatywnie wysoki niedobór kobiet - 92/100 wśród ludności rolniczej utrzymuje się jeszcze w przedziałach 30 i 40-latków, natomiast od kolejnego przedziału 50-59 lat rozpoczyna się przewaga kobiet, która pogłębia się w kolejnych grupach wieku poprodukcyjnego.

W strukturze ogółu ludności województwa w przedziale 30-39 lat wskaźnik feminizacji utrzymuje się na poziomie 98/100, natomiast przewaga kobiet rozpoczyna się od grupy 40-latków, przy czym dysproporcje płci w kolejnych przedziałach są znacznie większe niż wśród ludności rolniczej.

Rozpatrując podział ludności rolniczej według ekonomicznych grup wieku i wielkości gospodarstw rolnych można stwierdzić, że wraz ze wzrostem powierzchni użytkowanych gospodarstw wzrasta odsetek dzieci i młodzieży do lat 17, a zmniejsza się odsetek ludności w wieku produkcyjnym. Udział ludności w wieku poprodukcyjnym nie wykazuje jednolitej tendencji.

### Struktura ludności według ekonomicznych grup wieku i grup obszarowych gospodarstw rolnych

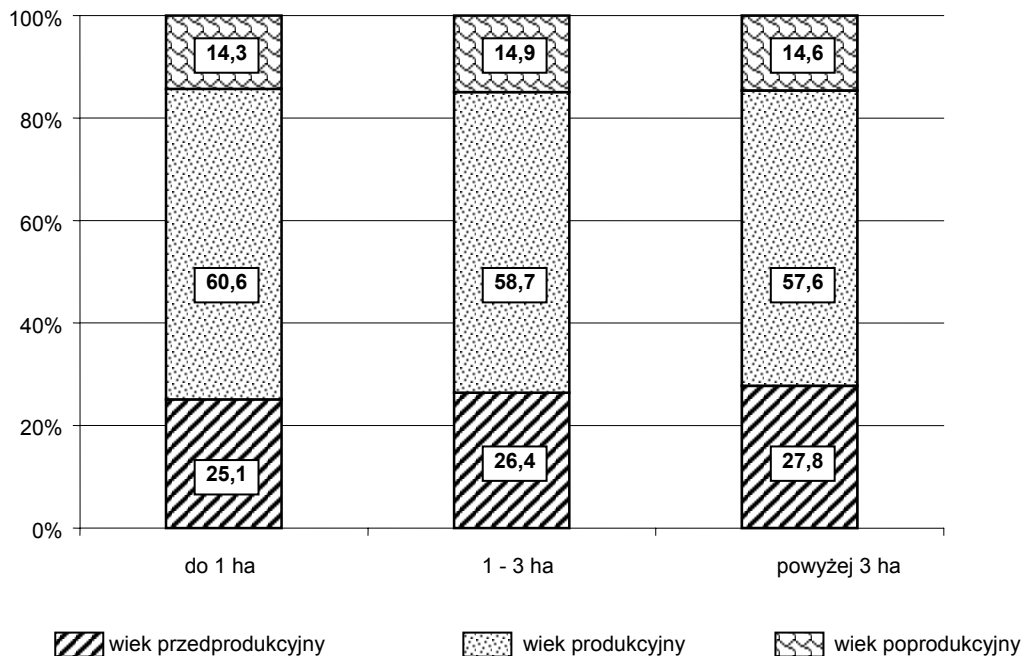

W populacji ludności związanej z użytkownikami działek rolnych w porównaniu do struktury w ludności w wyższych grupach obszarowych występuje najniższy (25,1%) odsetek dzieci i młodzieży do lat 17 oraz najwyższy (60,6%) odsetek ludności w wieku produkcyjnym. W tych dwóch grupach wiekowych wskaźniki struktury ludności związanej z działkami rolnymi są zbliżone do odpowiednich wskaźników struktury ogółu ludności województwa, natomiast odsetek ludności w wieku poprodukcyjnym jest najniższy i wynosi 14,3%.

W populacji ludności związanej z użytkownikami gospodarstw rolnych o powierzchni 1-3 ha udział osób w wieku przedprodukcyjnym wynosi 26,4%, a odsetek ludności w wieku produkcyjnym - 58,7%. Odsetek ludności w wieku poprodukcyjnym w tej populacji w porównaniu do innych omawianych grup ludności rolniczej jest relatywnie najwyższy i wynosi 14,9%, czyli jest niemal taki sam jak odpowiedni wskaźnik w strukturze ludności województwa ogółem.

W populacji ludności związanej z użytkownikami gospodarstw rolnych o powierzchni powyżej 3 ha odsetek dzieci i młodzieży do lat 17 wynosi 27,8% i na tle omawianych grup jest najwyższy, natomiast udział ludności w wieku produkcyjnym w tej samej relacji jest najniższy i wynosi 57,6%. Odsetek ludności w wieku poprodukcyjnym w tej populacji wynosi 14,6% czyli tyle samo co odpowiedni wskaźnik struktury ludności rolniczej województwa ogółem.

#### 4. Ludność według stanu cywilnego

W NSP stan cywilny określano dla ludności w wieku 15 lat i więcej. Stan cywilny ludności rolniczej w porównaniu do ogółu ludności województwa charakteryzuje nieco wyższy odsetek kawalerów i panien, minimalnie wyższy odsetek osób będących w związku małżeńskim oraz zdecydowanie niższy odsetek osób rozwiedzionych. Udział osób owdowiałych pozostaje na takim samym jak w populacji ogółem poziomie.

W łącznej liczbie 1117,4 tys. ludności rolniczej w wieku 15 lat i więcej, 651,8 tys. czyli 58,4% było w związkach małżeńskich, z tego 57,8% faktycznie pozostawało w małżeństwie, a 0,6% było poza wspólnotą małżeńską. W populacji ogółem udział osób zamężnych lub żonatyh wynosił 57,6%, przy czym odsetek osób żyjących poza wspólnotą małżeńską był wyższy i wyniósł 0,9% ogółu mieszkańców województwa. Małżeństwa ludności związanej z rolnictwem są zdecydowanie bardziej trwałe niż w populacji ogółem. Wśród ludności rolniczej 10,7 tys. osób czyli 1,0% omawianej zbiorowości było rozwiedzionych, natomiast w ludności ogółem odsetek rozwiedzionych jest niemal 2,5-razy wyższy.

Wśród ludności rolniczej kawalerowie i panny stanowili 31,8%, a w liczbach bezwzględnych 354,3 tys. osób. W porównaniu do odpowiedniego wskaźnika w strukturze ludności ogółem ten udział jest wyższy o 1,3 punktu. Ponad 98 tys. związanych z rolnictwem wdów i wdowców stanowiło 8,8% ogółu ludności rolniczej i jest to taki sam udział jak w populacji ogółem.

#### Ludność w wieku 15 lat i więcej według płci i stanu cywilnego

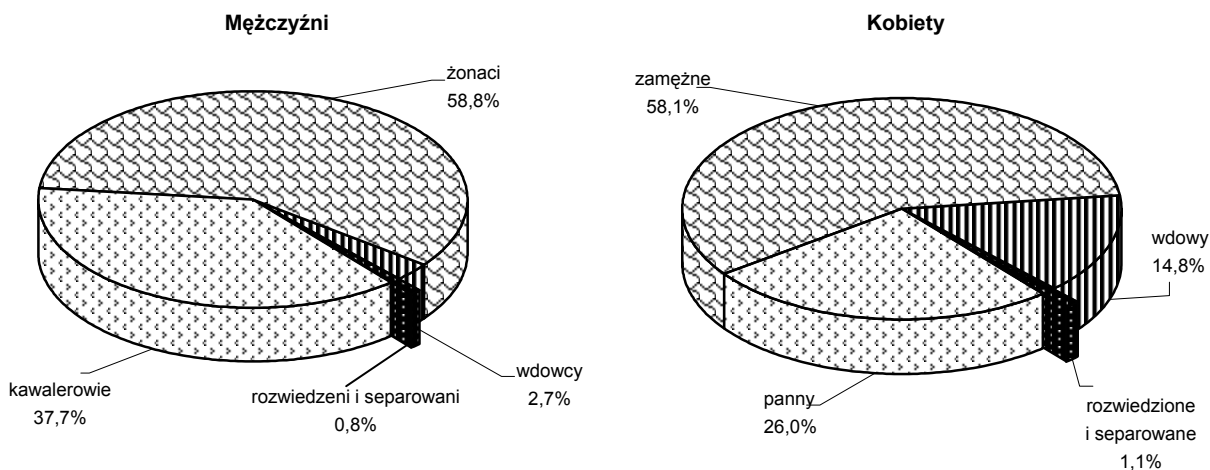

W strukturze stanu cywilnego ludności rolniczej występuje znaczne zróżnicowanie między mężczyznami i kobietami. Na zbliżonym poziomie w obu populacjach ukształtował się tylko odsetek będących w związku małżeńskim (około 58%).

Populację mężczyzn związanych z rolnictwem cechuje relatywnie wysoki odsetek kawalerów (37,6%) i bardzo niski odsetek wdowców (2,7%). W populacji kobiet udział panien wynosi 26,0%, czyli jest

niższy o niemal 12 punktów procentowych, a odsetek wdów wynosi 14,8%, czyli jest 5,5-razy wyższy niż wśród mężczyzn.

Tak odmienne wskaźniki struktury stanu cywilnego wśród mężczyzn związanych z rolnictwem w porównaniu do kobiet są spowodowane 2 przyczynami. Wysoki odsetek kawalerów jest efektem wysokiego niedoboru kobiet w wieku 20-29 lat, czyli tego przedziału w którym relatywnie najwięcej osób zakłada rodzinę. Z drugiej strony tak duży odsetek wdów jest efektem zjawiska określanego w demografii „nadumieralnością” mężczyzn, czyli relatywnie wyższą liczbą zgonów mężczyzn w wieku 50-65 lat.

W strukturze stanu cywilnego ludności województwa ogółem te relacje kształtują się podobnie, niemniej rozpiętości odpowiednich wskaźników są mniejsze.

## 5. Ludność według poziomu wykształcenia

Ludność związana z rolnictwem w porównaniu do ludności województwa ogółem jest słabiej wykształcona. Niemal 37% populacji dla której określa się poziom wykształcenia, czyli osób w wieku 13 lat i więcej, miało wykształcenie podstawowe ukończone, a dalsze 30% zasadnicze zawodowe. Wykształcenie średnie zawodowe posiadało 17,4% ogółu, a średnie ogólnokształcące - 4,8%. Poziom wykształcenia policealnego deklarowało 2,3%, a wykształcenie wyższe posiadało 5,0% omawianej populacji. Relatywnie wysoki - 3,9% był udział osób, które nie ukończyły szkoły podstawowej lub nie posiadają wykształcenia.

**Ludność rolnicza i ludność ogółem w wieku 13 lat i więcej według poziomu wykształcenia**

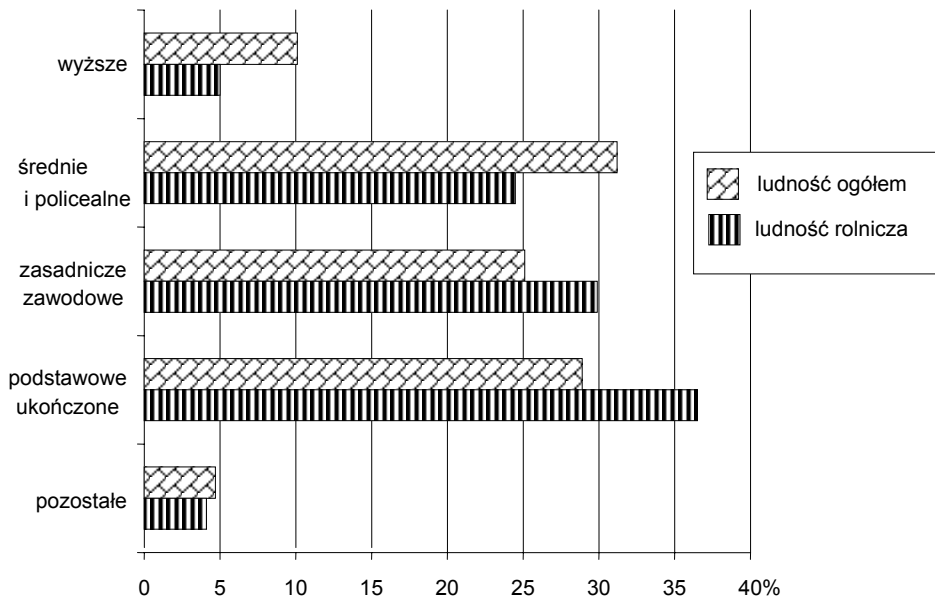

W porównaniu do ludności województwa ogółem odsetek posiadających wykształcenie średnie lub policealne jest niższy o ponad 8 punktów procentowych, a odsetek ludności rolniczej z wyższym wykształceniem niższy o 5,5 punktu. Relatywnie wyższe wśród ludności rolniczej były wskaźniki udziału osób z wykształceniem zasadniczym zawodowym i podstawowym.

Niemniej systematyczny wzrost poziomu wykształcenia społeczeństwa (co potwierdzają wyniki spisów w 1988 i 2002 r.) jest zauważalny także wśród ludności związanej z rolnictwem. Analizując strukturę wykształcenia ludności w wieku 20 - 44 lat odsetek osób z wyższym wykształceniem w tej

grupie wynosi 7,2%; z wykształceniem policealnym - 3,7%, a ze średnim - 33,7%. Na wykształceniu podstawowym poprzestało niespełna 12% ogółu 20-44-latków.

Relatywnie niższe wykształcenie jest widoczne w zbiorowości ludności rolniczej w wieku 45-65 lat.

W tej grupie odsetek osób posiadających wykształcenie wyższe wynosi niespełna 6%, a policealne - 3,7%, ale wykształceniem średnim legitymuje się tylko niespełna 1/5 omawianej zbiorowości i bardzo wysoki przekraczający 38% jest udział osób z wykształceniem podstawowym. Powyższe wskaźniki pogarsza jeszcze bardzo niski poziom wykształcenia ludności w wieku powyżej 65 lat.

Wzrost poziomu wykształcenia ludności związanej z rolnictwem w 2002 roku będzie postępował. Wskazują na to dane o kontynuacji nauki. Rozpatrując populację 18-29-latków, która liczy niemal 270 tys. osób to 18,2% (a w liczbach bezwzględnych 49 tys.) kontynuowało naukę w systemie dziennym, a dalsze 12,3%, czyli 33 tys. w systemie wieczorowym lub zaocznym.

Wśród osób posiadających wykształcenie średnie ogólnokształcące 64% kontynuuje naukę, co i tak jest niskim wskaźnikiem, zważywszy na fakt, że są to osoby bez zawodu. Ale relatywnie wysoki wynoszący ponad 29% jest odsetek kontynuujących naukę w grupie 18-29-latków posiadających wykształcenie średnie zawodowe. Ponadto kontynuuje naukę blisko 1/4 osób z wykształceniem policealnym oraz ponad 1/3 osób posiadających wykształcenie wyższe. W tej ostatniej grupie liczącej 16,1 tys. (18-29-latków) są osoby, które ukończyły licencjat i to przede wszystkim one stanowią tak wysoki odsetek kontynuujących naukę uzupełniając studia magisterskie.

Wydaje się, że ten stosunkowo wysoki odsetek osób kontynuujących naukę jest paradoksalnie pozytywnym skutkiem złej sytuacji na rynku pracy.

Analizując poziom wykształcenia ludności rolniczej według grup obszarowych gospodarstw rolnych można stwierdzić, że ludność związana z użytkownikami gospodarstw rolnych do 3 ha UR oraz powyżej 10 ha UR jest lepiej wykształcona niż ludność związana z gospodarstwami 3-10 ha UR.

**Tabl. 2. Ludność w wieku 13 lat i więcej według poziomu wykształcenia i grup obszarowych gospodarstw rolnych**

Wyszczególnienie	Poziom wykształcenia				
	wyższe	średnie i policealne	zasadnicze zawodowe	podstawowe ukończone	podstawowe nieukończone i bez wykształcenia
	w procentach				
Ogółem .....	5,0	24,5	29,9	36,5	3,9
w gospodarstwach o powierzchni UR					
0,1 – 1,0 ha .....	7,8	30,4	28,7	30,0	3,1
1 – 3 ha .....	4,0	22,4	31,1	38,0	4,2
3 – 10 ha .....	2,4	18,4	30,2	44,2	4,5
powyżej 10 ha .....	4,0	24,4	27,9	40,3	3,2

Relatywnie najlepiej kształtuje się struktura wykształcenia wśród osób związanych z działkami rolnymi, czyli w gospodarstwach o powierzchni od 0,1 - 1,0 ha. W tej zbiorowości udział osób z wyższym wykształceniem wynosi 7,8%; wykształcenie średnie lub policealne posiada 30,4%, a z drugiej strony odsetek osób z wykształceniem podstawowym wynoszący 30,0% jest na tle innych grup najniższy.

W zbiorowości ludności związanej z gospodarstwami od 1-3 ha oraz powyżej 10 ha UR struktura poziomu wykształcenia jest bardzo zbliżona. W obu tych grupach udział osób z wyższym wykształceniem wynosi po 4,0%, a wykształceniem średnim lub policealnym legitymuje się odpowiednio 22,4% i 24,4%. Znacznie wyższy, wynoszący odpowiednio 38,0% i 40,3%, jest udział osób z wykształceniem podstawowym.

W populacji ludności związanej z użytkownikami gospodarstw rolnych o powierzchni 3-10 ha UR ponad 44% posiada wykształcenie podstawowe, relatywnie niższy jest odsetek ludności z wykształceniem średnim lub policealnym – 18,4% oraz z wykształceniem wyższym – 2,4%.

## 6. Niepełnosprawność

W łącznej liczbie mieszkańców województwa 18,2% to osoby niepełnosprawne. W liczbach bezwzględnych w maju 2002 roku było to ponad 589 tys. ludności. W tej zbiorowości 266,1 tys., czyli 45,2% to osoby niepełnosprawne związane z rolnictwem. W stosunku do ogółu ludności rolniczej odsetek osób niepełnosprawnych wyniósł 18,9%, czyli był wyższy w porównaniu do odpowiedniego wskaźnika dla ogółu mieszkańców województwa o 0,7 punktu.

W populacji osób niepełnosprawnych wyróżnia się niepełnosprawność prawną potwierdzoną właściwym orzeczeniem, a w przypadku dzieci do lat 14 uprawnieniem do pobierania zasiłku pielęgnacyjnego oraz biologiczną, czyli odczuwanie ograniczenia wykonywania podstawowych dla danego wieku czynności – przy braku właściwego orzeczenia.

Niedościgłą zasadą jest nakładanie się niepełnosprawności prawnej na biologiczną i wyniki spisu wykazały, że tylko niespełna 55% osób niepełnosprawnych ma niepełnosprawność prawną i biologiczną.

Relatywnie wysoki wynoszący niemal 12% jest w populacji niepełnosprawnych udział osób z niepełnosprawnością tylko biologiczną, czyli niepotwierdzoną właściwym orzeczeniem.

Z drugiej strony 1/3 niepełnosprawnych prawnie w ich subiektywnej ocenie nie odczuwała ograniczenia sprawności i te osoby określono jako niepełnosprawne tylko prawnie.

### Osoby niepełnosprawne według kategorii niepełnosprawności

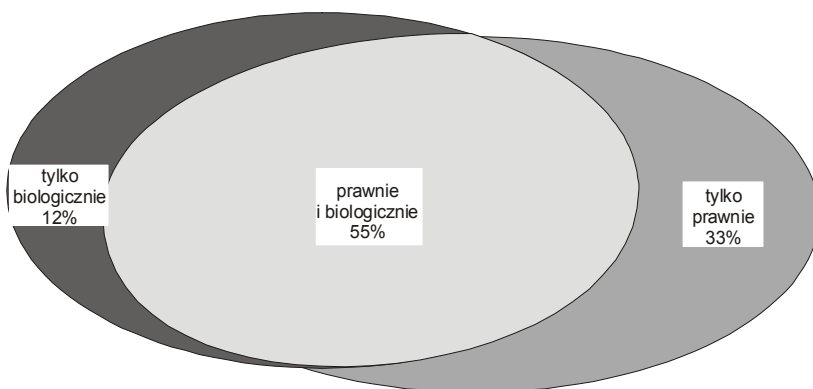

Struktura związanych z rolnictwem osób niepełnosprawnych według rodzaju niepełnosprawności kształtuje się niemal tak samo jak w całej populacji niepełnosprawnych w województwie. Większe zróżnicowanie między obu porównywanymi populacjami występuje w zakresie stopnia niepełnosprawności orzeczanego dla osób w wieku 16 lat i więcej.

W łącznej liczbie 213 tys. związanych z rolnictwem niepełnosprawnych, dla których określono stopień niepełnosprawności, 29,9% miało ustalony znaczny stopień, 35,5% - umiarkowany, a 34,6% - lekki stopień niepełnosprawności. W populacji niepełnosprawnych ogółem udziały osób ze znacznym i umiarkowanym stopniem niepełnosprawności były wyższe i wyniosły odpowiednio 33,5% oraz 36,8%.

Zjawisko niepełnosprawności jest ściśle związane z wiekiem.

**Tabl. 3. Ludność rolnicza ogółem i osoby niepełnosprawne według grup wiekowych**

Wyszczególnienie	Ogółem	W wieku				
		0 – 15 lat	16 – 19	20 – 44	45 – 59	60 lat i więcej
Ludność rolnicza razem w tys. .	1410,9	318,1	105,4	499,4	253,2	234,8
w tym niepełnosprawni						
w tys. ....	266,1	6,4	2,6	27,9	88,6	140,6
w % .....	100,0	2,4	1,0	10,5	33,3	52,9
Udział niepełnosprawnych w ludności rolniczej (w grupie wieku) w % .....	18,9	2,0	2,5	5,6	35,0	60,0

W populacji niepełnosprawnych związanych z rolnictwem niemal 53% to osoby w wieku 60 lat i więcej, a 1/3 jest z przedziału wieku 45-59 lat. Co 10 niepełnosprawny to 20-44 latek.

Jeszcze bardziej widać powiązanie niepełnosprawności z wiekiem analizując udziały niepełnosprawnych w ludności poszczególnych grup wiekowych. Wśród dzieci i młodzieży do lat 19 odsetek niepełnosprawnych wynosi około 2%, w grupie 20-44-latków zbliża się do 6%. Wśród ludności w wieku 45-59 lat jest niepełnosprawna 1/3 osób, a wśród osób w wieku 60 lat i więcej – 3/5.

## 7. Źródła utrzymania ludności

W łącznej liczbie 1404,3 tys. ludności rolniczej dla której ustalono źródła utrzymania 841,9 tys. (czyli 60,0%) posiadało własne źródła, a 569,0 tys. pozostawało na utrzymaniu. W skali województwa odsetek posiadających własne źródła był nieznacznie niższy i wynosił 59,4%.

Struktura według głównego źródła utrzymania populacji związanej z rolnictwem nie różni się zasadniczo od struktury ogółu ludności województwa.

W populacji ludności rolniczej posiadającej własne źródła utrzymania blisko 458 tys. (czyli ponad 54% tej grupy) jako główne źródło miało dochody z pracy i w porównaniu do ogółu mieszkańców województwa posiadających własne dochody z pracy było to o 1 punkt więcej. W tej liczbie 122,5 tys., czyli niespełna 15% omawianej populacji podało jako główne źródło utrzymania dochód z pracy w rolnictwie, a 335,1 tys. - dochód z pracy poza rolnictwem. Zatem na każde 4 osoby związane z rolnictwem, dla których podstawowym źródłem utrzymania był dochód z pracy, to dla prawie 3 był to dochód z pracy poza rolnictwem.

Odsetek posiadających własne niezarobkowe źródła w populacji związanych z rolnictwem wyniósł 45,6%, czyli o 1 punkt mniej w relacji do odpowiedniego wskaźnika ludności województwa ogółem. Większe różnice wystąpiły w udziałach poszczególnych grup świadczeniobiorców.

Emerytury stanowiły główne źródło utrzymania dla 157 tys., a renty z tytułu niezdolności do pracy dla 156 tys. osób wśród posiadającej własne źródła ludności rolniczej, zatem udział w tej ludności omawianych grup był niemal jednakowy i wyniósł po 18,5%. W zbiorowości ogółu mieszkańców województwa posiadających własne źródła odsetek osób z emeryturą jako głównym źródłem utrzymania wyniósł niemal 20%, z rentą z tytułu niezdolności do pracy - niewiele ponad 16%.

Także wyraźna różnica między porównywanymi populacjami ludności rolniczej i ludności województwa ogółem jest w udziale posiadających własne niezarobkowe źródło inne niż emerytura

lub renta z tytułu niezdolności do pracy. W populacji ludności rolniczej udział tych osób wyniósł 8,5%, a w zbiorowości ogółem - niespełna 6%.

### Ludność rolnicza posiadająca własne źródła utrzymania według rodzaju głównego źródła

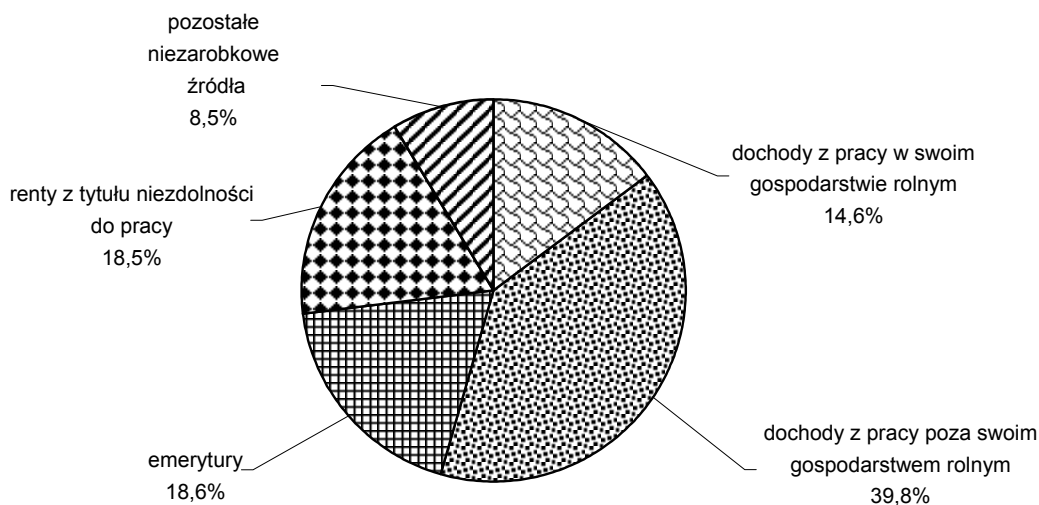

Struktura ludności rolniczej według głównego źródła utrzymania i według grup wieku wykazuje w niektórych grupach większe zróżnicowanie w porównaniu do odpowiednich wskaźników struktury ludności województwa ogółem.

Ze względu na pracę w gospodarstwie rolnym rodziców znacznie więcej osób w wieku do 24 lat podało jako główne źródło utrzymania dochód z pracy, także więcej osób utrzymuje się z pracy poza rolnictwem. Odsetek osób pracujących w populacji ludności związanej z rolnictwem do lat 24 wynosi 10,6%. W tej zbiorowości zaznacza się także odsetek osób posiadających własne niezarobkowe źródło utrzymania – 2,3%. Jednakże 87,1% populacji pozostaje na utrzymaniu.

W przedziale wieku 25-44 lata relatywnie wysoki przekraczający 19% jest odsetek pozostających na utrzymaniu. W tym przedziale zapewne w większym stopniu pozostawanie na utrzymaniu dotyczy kobiet, które zajmują się opieką nad dziećmi. Odsetek 25-44-latków posiadających dochody z pracy przekracza 71%, w tym mniej niż 1/3 jako główne źródło podała dochód z pracy we własnym gospodarstwie rolnym. W tej grupie wieku występuje już śladowy udział posiadających jako główne źródło utrzymania – emeryturę. Blisko 4% sięga odsetek utrzymujących się głównie z renty z tytułu niezdolności do pracy, a z pozostałych niezarobkowych źródeł – 5,4%.

W zbiorowości związanej z rolnictwem ludności w wieku 45-59 lat mniej niż połowa utrzymuje się głównie z pracy, w tym 14% z pracy we własnym gospodarstwie rolnym. Co 10 osoba z tego przedziału utrzymuje się głównie z emerytury, a niemal 28% - głównie z renty z tytułu niezdolności do pracy. Ponadto 7% tej grupy utrzymuje się z pozostałych niezarobkowych źródeł. Ponad 8% tej grupy pozostaje na utrzymaniu.



W populacji ludności w wieku 60 lat i więcej 56% utrzymuje się głównie z emerytury, blisko 30% z renty z tytułu niezdolności do pracy, a dalsze 10% z pozostałych niezarobkowych źródeł. Dla 3% głównym źródłem była praca, a 1,5% pozostawało na utrzymaniu.

**Tabl. 4. Ludność związana z rolnictwem według grup obszarowych gospodarstw rolnych i źródeł utrzymania**

Wyszczególnienie	Ludność w gospodarstwach domowych z użytkownikiem gospodarstwa rolnego o powierzchni UR					
	ogółem	0,1 - - 1,0 ha	powyżej 1 ha			
			razem	1,1 - 3,0	3,1 - 5,0	powyżej 5 ha
Ogółem w tys. ....	1410,9	518,0	892,9	531,4	214,2	147,3
w % .....	100,0	100,0	100,0	100,0	100,0	100,0
<b>posiadający własne źródła w % .....</b>	<b>59,7</b>	<b>58,9</b>	<b>60,1</b>	<b>59,6</b>	<b>60,8</b>	<b>60,9</b>
dochody z pracy poza gospodarstwem rolnym .....	23,8	28,9	20,7	23,6	18,3	14,0
dochody z pracy w gospodarstwie rolnym .....	8,7	1,7	12,7	8,2	16,0	24,2
emerytury .....	11,1	12,2	10,5	10,7	10,2	10,1
renty z tytułu niezdolności do pracy .....	11,0	10,4	11,4	11,6	11,9	10,1
pozostałe niezarobkowe źródła .....	5,1	5,7	4,7	5,5	4,3	2,6
<b>utrzymywani w % .....</b>	<b>40,3</b>	<b>41,1</b>	<b>39,9</b>	<b>40,4</b>	<b>39,3</b>	<b>39,1</b>

Analizując źródła utrzymania ludności rolniczej według powierzchni użytków rolnych można stwierdzić, że relacja posiadających własne źródło do pozostających na utrzymaniu wynosi w przybliżeniu 60% do 40% i kształtuje się na tym poziomie we wszystkich grupach obszarowych gospodarstw rolnych.

Większe różnice występują w udziale posiadających własne niezarobkowe źródła, przy czym można zaobserwować tendencję malejącą wraz ze wzrostem powierzchni gospodarstwa.

Wśród ludności związanej z działkami, czyli gospodarstwami o powierzchni do 1 ha, odsetek utrzymujących się z niezarobkowych źródeł wynosi 28,3% i na minimalnie niższym poziomie 27,8% kształtuje się wśród ludności związanej z gospodarstwami małymi (o pow. 1-3 ha). W gospodarstwach o powierzchni 3-5 ha udział ludności utrzymującej się z niezarobkowych źródeł wynosi 26,4%, a przy powierzchni gospodarstw powyżej 5 ha - zmniejsza się do 22,7%.

Wraz ze wzrostem powierzchni gospodarstw rolnych wzrasta odsetek osób dla których głównym źródłem utrzymania jest dochód z pracy. Wśród ludności związanej z działkami rolnymi udział tych osób nieznacznie przekracza 30%, dochodząc do ponad 38% w grupie ludności związanej z gospodarstwami rolnymi powyżej 5 ha. Niemniej nawet w tej ostatniej grupie obszarowej na każde 3 osoby dla których głównym źródłem utrzymania jest praca, dla 1 jest to praca poza własnym gospodarstwem rolnym, co poza innymi analizami jest kolejnym potwierdzeniem bardzo złej sytuacji ekonomicznej w rolnictwie.

## 8. Użytkownicy indywidualnych gospodarstw rolnych

W tej grupie uwzględniono także właścicieli zwierząt gospodarskich. Użytkownicy gospodarstw rolnych są to osoby odpowiedzialne za sposób i prowadzenie produkcji rolniczej, stąd są wyodrębniani z ogółu ludności związanej z rolnictwem.

Liczba użytkowników indywidualnych gospodarstw rolnych jest nieco niższa od liczby omawianych w dalszej części gospodarstw domowych z użytkownikiem gospodarstwa rolnego. Wynika to z zasad metodologicznych, zgodnie z którymi użytkowników nieobecnych powyżej 2 miesięcy w momencie

spisu, przebywających w innej miejscowości w kraju z powodu m.in. podjętej tam pracy, nauki, warunków mieszkaniowych lub rodzinnych zaliczono do mieszkańców miejscowości swojego czasowego pobytu, a nie do mieszkańców swojego stałego zameldowania.

Spisy wykazały, że w łącznej liczbie 360,6 tys. użytkowników indywidualnych gospodarstw rolnych - 58,5% stanowili użytkownicy gospodarstw o powierzchni użytków rolnych powyżej 1 ha, a 41,2% użytkownicy gospodarstw o powierzchni użytków rolnych od 0,1 ha do 1 ha łącznie. Właściciele zwierząt gospodarskich mieli minimalny udział - 0,3%.

W ogólnej charakterystyce użytkowników gospodarstw rolnych w województwie małopolskim zauważalny jest relatywnie wysoki odsetek kobiet oraz także wysoki odsetek osób starszych.

W łącznej liczbie 360,6 tys. użytkowników gospodarstw rolnych 40,4% stanowiły kobiety. Relatywnie mniej kobiet użytkowało gospodarstwa rolne o powierzchni powyżej 1 ha UR. Wśród ponad 211 tys. użytkowników tych gospodarstw - 36,4% stanowiły kobiety i w porównaniu do wskaźnika krajowego - 28,7%, jest to udział znacznie wyższy. Z danych spisowych wynika, że odsetek kobiet użytkowników zmniejsza się wraz ze wzrostem powierzchni użytków rolnych. Wśród użytkujących gospodarstwa rolne o powierzchni powyżej 5 ha UR kobiety stanowiły 21,7%, a w gospodarstwach o powierzchni powyżej 20 ha UR tylko 8,3% użytkowników.

Z wysokim udziałem kobiet jako użytkowników wiąże się relatywnie wysoki, wynoszący 26,8% udział użytkowników w wieku 60 lat i więcej. W gospodarstwach o powierzchni powyżej 1 ha UR udział ten jest nieco niższy i wynosi 24,0%, niemniej nie zmienia to niekorzystnej struktury wiekowej osób będących użytkownikami.

**Tabl. 5. Struktura użytkowników gospodarstw rolnych powyżej 1 ha UR według płci i grup wieku**

Wyszczególnienie k - kraj w - województwo	Ogółem	W wieku						
		15 - 19	20 - 29	30 - 39	40 - 49	50 - 59	60 lat i więcej	
		w procentach						
Razem .....	k	100,0	0,3	8,4	20,6	31,5	21,1	18,1
	w	100,0	0,3	8,0	19,4	27,9	20,4	24,0
Mężczyźni .....	k	100,0	0,3	9,1	22,2	32,9	21,1	14,4
	w	100,0	0,3	8,9	21,4	29,5	20,3	19,6
Kobiety .....	k	100,0	0,3	6,8	16,8	27,8	21,2	27,1
	w	100,0	0,3	6,2	16,0	25,1	20,5	31,9

Z powyższej tabelki wynika, że wśród użytkowników kobiet, osoby w wieku 60 lat i więcej stanowią niemal 1/3 i jest to o blisko 5 punktów procentowych więcej w relacji do wskaźnika krajowego.

W grupie użytkowników mężczyzn odsetek osób 60-letnich i starszych wynosi blisko 1/5 i ten udział jest również znacznie wyższy wobec wskaźnika krajowego. Wśród użytkowników mężczyzn dominują osoby z przedziału wiekowego 40-49 lat, których udział wyniósł niespełna 30%.

Wraz ze wzrostem powierzchni użytków rolnych wzrasta odsetek użytkowników mężczyzn i bardziej korzystnie kształtuje się ich struktura wiekowa. W gospodarstwach rolnych o powierzchni powyżej 5 ha UR udział użytkowników w wieku poniżej 40 lat dochodzi do 36%, a odsetek użytkowników 60-letnich i starszych zmniejsza się do 11,5%. W gospodarstwach o powierzchni powyżej 20 ha UR użytkownicy w wieku poniżej 40 lat stanowią blisko 42%, a odsetek użytkowników starszych nieznacznie przekracza 5%.

W porównaniu do ogółu ludności związanej z rolnictwem indywidualnym użytkownicy gospodarstw rolnych są lepiej wykształceni. Jak wykazały spisy wykształcenie wyższe posiadało 6,0%, a policealne 2,2%. Wyższy był także odsetek użytkowników z wykształceniem średnim zawodowym - 18,3% i zasadniczym zawodowym - 35,6%. Mniejszy udział - 31,7% mieli użytkownicy z wykształceniem podstawowym ukończonym, a odsetek użytkowników z podstawowym nieukończonym lub bez wykształcenia wyniósł 2,4%.

Powszechny Spis Rolny 2002 wykazał, że 102,7 tys. gospodarstw rolnych nie prowadziło produkcji rolniczej. Dla użytkowników tych "nieproduktywnych" gospodarstw nie określano poziomu wykształcenia rolniczego.

Z populacji ludności związanej z gospodarstwami rolnymi, które prowadziły produkcję rolniczą wyodrębniono osoby kierujące tymi gospodarstwami. W zdecydowanej większości byli to użytkownicy tych gospodarstw. Wśród 258,7 tys. kierujących gospodarstwami tylko 7,8 tys. czyli 3% nie było użytkownikami.

Analizując poziom wykształcenia rolniczego osób kierujących gospodarstwami rolnymi należy stwierdzić, że niemal 174 tys. czyli 2/3 kierujących nie miało wykształcenia rolniczego, a dalsze blisko 58 tys. czyli 22% miało tylko kurs rolniczy. Wyższe wykształcenie rolnicze posiadało 1,3 tys. czyli 0,5% kierujących, a średnie lub policealne rolnicze - 7,9 tys. czyli 3,1% kierujących. Pozostali mieli wykształcenie zasadnicze zawodowe o kierunku rolniczym.

W strukturze poziomu wykształcenia rolniczego kierujących gospodarstwami rolnymi według grup obszarowych tych gospodarstw zauważa się większy odsetek posiadających wykształcenie rolnicze w gospodarstwach o większej powierzchni.

Wśród 360,6 tys. użytkowników gospodarstw rolnych – 62,5 tys. wykazało jako jedyne źródło utrzymania dochód z pracy w swoim gospodarstwie rolnym, a dalsze 7,8 tys. dochód z tej pracy jako źródło główne. Zatem użytkownicy, dla których wyłącznym lub głównym źródłem dochodów była praca w swoim gospodarstwie, stanowili niespełna 1/5 zbiorowości użytkowników gospodarstw rolnych.

Znacznie więcej, bo 124,5 tys. czyli 34,5% ogółu osób decydujących o kierunkach produkcji rolniczej wykazało dochody z pracy w użytkowanych gospodarstwach jako dodatkowe źródło utrzymania.

Niemniej największy udział – 40,2% (a w liczbach bezwzględnych 144,9 tys.) mieli użytkownicy, którzy dochodów z pracy w swoim gospodarstwie nie wykazali ani jako główne, ani dodatkowe źródło utrzymania.

Dla tych, którzy dodatkowo utrzymywali się z pracy w swoim gospodarstwie, głównym źródłem były najczęściej dochody z pracy poza rolnictwem – 40,5%; następnie renty z tytułu niezdolności do pracy – 24,7% i emerytury – 20,9%.

Podobnie kształtowała się struktura głównego źródła utrzymania użytkowników utrzymujących się wyłącznie ze źródeł pozarolniczych.

# GOSPODARSTWA DOMOWE

## 1. Charakterystyka ogólna

Jak wykazały spisy w maju 2002 roku w województwie małopolskim zamieszkiwało 361,4 tys. gospodarstw domowych z użytkownikiem gospodarstwa rolnego. Stanowiły one 34,7% ogółu gospodarstw domowych w województwie. Dla porównania w kraju udział ten wynosił 21,3%.

W miastach zamieszkiwało 74,4 tys., a na wsi 287,0 tys. gospodarstw domowych z użytkownikiem gospodarstwa rolnego. Gospodarstwa domowe związane z rolnictwem zamieszkałe na wsi stanowiły 65,4% ogółu gospodarstw wiejskich. Oznacza to, że w województwie małopolskim ponad 1/3 gospodarstw domowych na wsi nie jest związana z rolnictwem indywidualnym. W skali kraju gospodarstw takich na wsi było prawie 50%.

### Udział gospodarstw domowych z użytkownikiem gospodarstwa rolnego w liczbie gospodarstw domowych ogółem

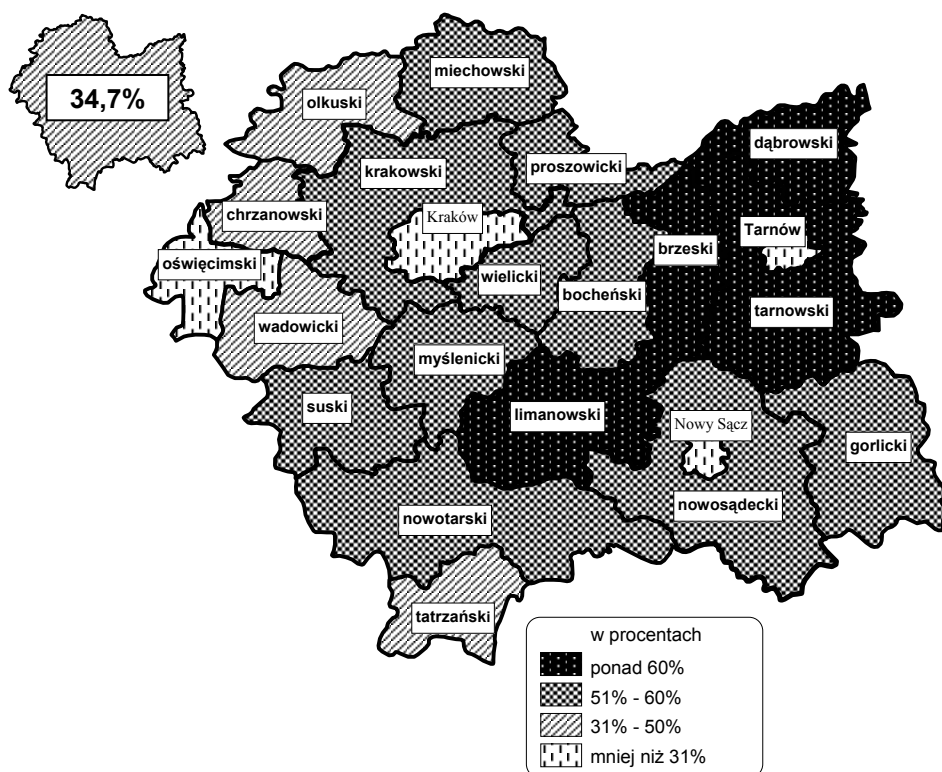

W większości powiatów województwa małopolskiego udział gospodarstw domowych związanych z rolnictwem indywidualnym w ogólnej liczbie gospodarstw domowych przekracza 50%. Najwyższy odsetek omawianych gospodarstw odnotowano w powiecie tarnowskim - 68,4%, a także limanowskim - 63,1%, brzeskim - 61,9% i dąbrowskim - 61,4%.

Spośród gospodarstw domowych związanych z rolnictwem indywidualnym większość – 211,5 tys. - związanych jest z użytkownikiem indywidualnego gospodarstwa rolnego. W 2/5 są to gospodarstwa domowe związane z gospodarstwami rolnymi o powierzchni 1-2 ha użytków rolnych.

Dla dalszych 45,0% gospodarstw domowych powierzchnia użytkowanego gospodarstwa rolnego wynosiła 2 – 5 ha użytków rolnych, a dla 8,1% - 5 – 7 ha. Tylko niespełna 7% gospodarstw domowych związanych było z większymi gospodarstwami rolnymi o powierzchni przekraczającej 7 ha.

Wysoki (ponad 70%) udział gospodarstw domowych użytkujących indywidualne gospodarstwa rolne wśród ogółu gospodarstw domowych związanych z rolnictwem odnotowano w powiatach: proszowickim, miechowskim, limanowskim, nowotarskim, suskim, tatrzańskim oraz dąbrowskim.

**Tabl. 6. Gospodarstwa domowe z użytkownikiem gospodarstwa rolnego według rodzajów gospodarstw**

Wyszczególnienie	Gospodarstwa domowe							
	ogółem		z właścicielem zwierząt gospodarskich		z użytkownikiem działki rolnej		z użytkownikiem gospodarstwa rolnego	
	w tys.	w %	w tys.	w %	w tys.	w %	w tys.	w %
Ogółem .....	361,4	100,0	1,0	0,3	148,9	41,2	211,5	58,5
Miasta .....	74,4	100,0	0,4	0,6	51,1	68,7	22,9	30,7
Wieś .....	287,0	100,0	0,6	0,2	97,8	34,1	188,6	65,7

Gospodarstw domowych związanych z użytkownikiem działki rolnej było 148,9 tys., z tego 2/3 gospodarstw domowych użytkowało działki o powierzchni nie przekraczającej 0,5 ha użytków rolnych, a 1/3 – działki o powierzchni 0,5 – 1,0 ha. Wysoki udział tych gospodarstw domowych odnotowano na terenie większych miast oraz w ich pobliżu.

W 2002 roku w gospodarstwach domowych z użytkownikiem gospodarstwa rolnego zamieszkiwało 1410,9 tys. osób. Stanowili oni 43,6% ludności województwa małopolskiego.

Wielkość gospodarstw domowych mierzona średnią liczbą osób w gospodarstwie wynosiła 3,9, z tego na wsi w gospodarstwie domowym zamieszkiwało przeciętnie 4,0 osób, a w mieście – 3,4 osoby. Gospodarstwa domowe związane z rolnictwem w województwie małopolskim były większe niż średnio w kraju, gdzie składały się przeciętnie z 3,7 osób, przy czym na wsi z 3,8 osób, a w miastach z 3,3 osób.

Zaobserwowano różnicę w wielkości gospodarstw domowych w zależności od powierzchni użytkowanego gospodarstwa rolnego.

W gospodarstwach domowych użytkujących działki rolne zamieszkiwało przeciętnie 3,5 osób. Gospodarstwa domowe z użytkownikiem gospodarstwa rolnego ogółem liczyły średnio 4,2 osób i ich wielkość wzrastała w miarę zwiększającej się powierzchni użytków rolnych. Najwięcej – 5,0 osób liczyły gospodarstwa domowe użytkujące powierzchnię 15 – 20 ha. W większych od nich gospodarstwach rolnych zaznaczył się spadek przeciętnej liczby osób w gospodarstwie domowym.

W województwie małopolskim najczęściej występowały gospodarstwa domowe czteroosobowe. Stanowiły one 20,3% wśród ogółu gospodarstw domowych związanych z rolnictwem. W miastach, gdzie przeważają użytkownicy działek rolnych, jest sytuacja analogiczna, ale udział gospodarstw domowych czteroosobowych jest jeszcze wyższy, wynosi 22,8%. Relatywnie wysoki jest w nich udział mniejszych gospodarstw domowych: trzyosobowych – 21,1%, dwuosobowych – 20,7% i jednoosobowych – 13,2%.

Na terenach wiejskich również największy odsetek (19,7%) stanowią gospodarstwa domowe czteroosobowe, jednakże jest on o 3,1 punktów procentowych niższy aniżeli w miastach. Na wsi jest jednocześnie mniej niż w miastach gospodarstw domowych małych jedno- dwu- i trzyosobowych. Wyższy odsetek stanowią natomiast gospodarstwa domowe większe niż czteroosobowe. W gospodarstwach domowych z użytkownikiem gospodarstwa rolnego o powierzchni użytków rolnych

większych od 5 ha i mniejszych od 20 ha największy odsetek stanowiły gospodarstwa domowe duże siedmioosobowe i większe.

**Tabl. 7. Gospodarstwa domowe według liczby osób**

Wyszczególnienie	Ogółem		Liczba osób w gospodarstwie domowym						
			1	2	3	4	5	6	7 i więcej
	w tys.		w procentach						
Ogółem .....	361,4	100,0	11,4	16,2	16,9	20,3	15,4	9,9	9,9
Miasta .....	74,4	100,0	13,2	20,7	21,1	22,8	12,3	5,7	4,2
Wieś .....	287,0	100,0	10,9	15,0	15,8	19,7	16,2	11,0	11,4
Użytkowników działek rolnych ...	148,9	100,0	13,8	19,9	18,7	22,2	13,7	6,7	5,0
Użytkowników gospodarstw rolnych .....	211,5	100,0	9,6	13,6	15,6	19,0	16,7	12,2	13,4

Wśród omawianych gospodarstw domowych 87,1% stanowiły gospodarstwa domowe rodzinne. Było ich ogółem 314,6 tys. W największej liczbie gospodarstw domowych - 266,0 tys. - wyodrębniona została jedna rodzina. Były to najczęściej gospodarstwa czteroosobowe (25,9%) i trzyosobowe (22,7%).

Gospodarstw domowych dwurodzinnych wyodrębniono 45,5 tys. Rodziny w nich zamieszkujące w 98% spokrewnione były w linii prostej. Gospodarstwa te były wieloosobowe – składały się najczęściej z siedmiu osób (38,1%) oraz sześciu osób (30,5%). Gospodarstw domowych składających się z trzech lub więcej rodzin odnotowano niewiele – 3,2 tys. Liczyły one co najmniej sześć osób i zamieszkiwały przede wszystkim na wsi.

Gospodarstw domowych nierodzinnych było 46,8 tys. W 88% były to gospodarstwa jednoosobowe.

W strukturze gospodarstw domowych związanych z rolnictwem według grup pokoleniowych najwyższy udział 42,7% stanowiły gospodarstwa składające się z osób w wieku średnim (30 – 59 lat) i młodych (do 29 lat). W skład 21,4% gospodarstw domowych wchodziły osoby trzech pokoleń: młode, w wieku średnim i starszym (60 lat i więcej). Powyższe gospodarstwa domowe użytkowały zarówno małe gospodarstwa rolne, jak i te o większej powierzchni użytków rolnych.

Relatywnie wysoki udział 11,9% miały gospodarstwa domowe składające się wyłącznie z osób starszych. Użytkowały one najczęściej małe gospodarstwa rolne. Gospodarstwa domowe jedynie z osobami w średnim wieku stanowiły 7,8% ogółu gospodarstw domowych. Najmniej gospodarstw – 2,3% składało się jedynie z osób młodych. Użytkowały one również przeważnie nieduże gospodarstwa rolne.

W województwie małopolskim 102,7 tys. (28,4%) gospodarstw domowych związanych z rolnictwem nie prowadziło produkcji rolniczej. Nie prowadzili produkcji rolniczej najczęściej posiadacze niewielkich powierzchni użytków rolnych - prawie połowa użytkowników działek rolnych oraz 1/4 użytkowników gospodarstw rolnych o powierzchni 1-2 ha użytków rolnych. Ich liczba i udział zmniejsza się wraz ze wzrostem powierzchni użytków rolnych.

Gospodarstwa domowe produkujące wyłącznie na własne potrzeby liczyły 101,2 tys. stanowiąc 28,0% ogółu omawianych gospodarstw domowych. Produkcję rolniczą wyłącznie na własne potrzeby zadeklarowała prawie 1/3 użytkowników działek rolnych, 1/3 użytkowników gospodarstw rolnych o powierzchni 1-2 ha oraz ponad 1/4 użytkowników gospodarstw rolnych o powierzchni 2-3 ha

użytkowników rolnych. Wraz ze wzrostem użytkowanej powierzchni liczba takich gospodarstw zmniejszała się.

Gospodarstwa domowe produkujące głównie na własne potrzeby liczyły 102,6 tys. (28,4%). Produkcja głównie na własne potrzeby dotyczy przede wszystkim użytkowników gospodarstw rolnych o powierzchni do 5 ha użytków rolnych.

### Gospodarstwa domowe z użytkownikiem gospodarstwa rolnego według celu produkcji

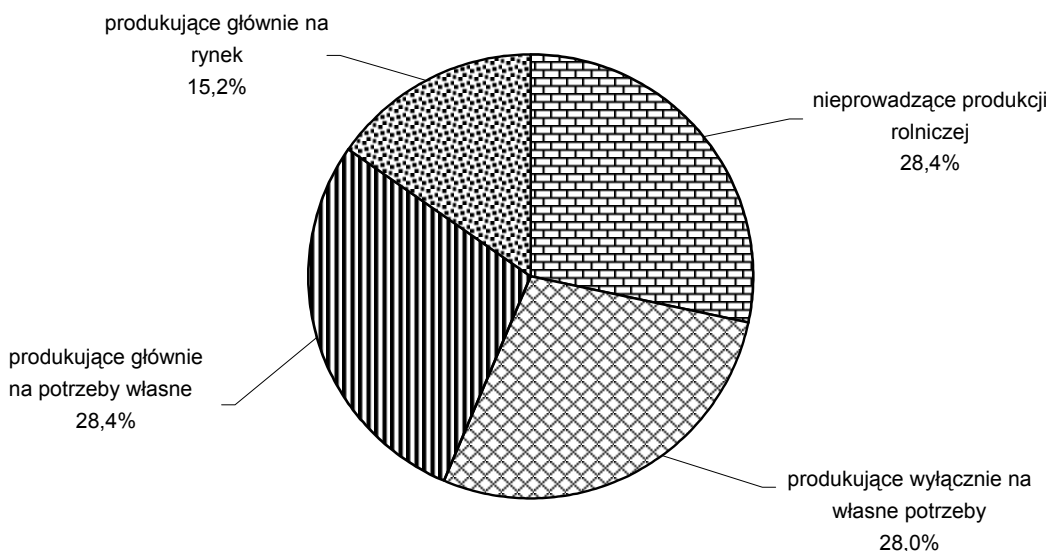

Jedynie 15,2% gospodarstw domowych związanych z rolnictwem indywidualnym przeznaczała swą produkcję rolniczą głównie na rynek. Gospodarstw takich było 54,9 tys. Produkcję głównie rynkową prowadziły przede wszystkim duże gospodarstwa rolne – ponad 85% gospodarstw uprawiających powierzchnię ponad 10 ha i ponad 75% gospodarstw użytkujących 7 – 10 ha.

## 2. Źródła utrzymania

Analiza źródeł utrzymania gospodarstw domowych związanych z rolnictwem jest odzwierciedleniem złej sytuacji ekonomicznej w rolnictwie w województwie małopolskim. Niemal 2/3 tych gospodarstw nie wykazało dochodów z pracy w swoim gospodarstwie ani jako główne, ani jako dodatkowe źródło utrzymania gospodarstwa.

Praca w nim była wyłącznym, głównym lub dodatkowym źródłem utrzymania dla 127,3 tys. (35,3%) gospodarstw.

Struktura dochodów tych gospodarstw powiązana była z użytkowaną powierzchnią rolną. Przynajmniej dodatkowe źródło utrzymania z pracy w swoim gospodarstwie rolnym wykazało 15,6% gospodarstw domowych użytkujących działki rolne oraz 49,2% użytkujących gospodarstwa rolne.

Gospodarstw domowych rolniczych, czyli takich, których wyłącznym źródłem utrzymania jest dochód z pracy w swoim gospodarstwie rolnym (działce rolnej) było 17,3 tys. (4,8%).

Wyłącznie z dochodów z pracy w swoim gospodarstwie utrzymywało się 1,0% gospodarstw domowych użytkujących działki rolne i 7,5% użytkujących gospodarstwa rolne. Wraz ze wzrostem

obszaru użytków rolnych zwiększał się udział gospodarstw rolniczych do ponad 29% dla powierzchni przekraczającej 15 ha.

Gospodarstw domowych o mieszanym, głównie rolniczym źródle utrzymania wyodrębniono również niewiele – 23,8 tys. (6,6%). Prawie 72% tych gospodarstw deklarowało jako dodatkowe niezarobkowe źródła utrzymania. Mniej, bo prawie 23% utrzymywało się dodatkowo z pracy najemnej, a ponad 5% z pracy na rachunek własny poza swoim gospodarstwem rolnym.

**Tabl. 8. Struktura gospodarstw domowych według źródeł utrzymania**

Wyszczególnienie	Ogółem gospodarstwa domowe		Źródła utrzymania			
			rolnicze	mieszane		nierolnicze
	w tys. osób			głównie rolnicze	głównie nierolnicze	
			w procentach			
Ogółem .....	361,4	100,0	4,8	6,6	23,9	64,7
Działki rolne .....	148,9	100,0	1,0	0,5	14,1	84,4
Gospodarstwa rolne ...	211,5	100,0	7,5	10,9	30,8	50,7

Z takich źródeł utrzymywało się jedynie 0,5% gospodarstw domowych z użytkownikiem działki rolnej i 10,9% gospodarstw domowych z użytkownikiem gospodarstwa rolnego, w tym częściej użytkujący duże gospodarstwa rolne.

Znacznie więcej, bo 86,3 tys. gospodarstw domowych (23,9%) określiło swe źródło utrzymania jako mieszane – głównie nierolnicze i dodatkowo rolnicze. Dochody z pracy w swoim gospodarstwie rolnym są więc w nich dodatkowym źródłem utrzymania. W ponad 56% gospodarstw domowych tej grupy główne dochody czerpane są z niezarobkowych źródeł. Ponad 38% utrzymywała się głównie z pracy najemnej, a blisko 6% z pracy na rachunek własny poza swoim gospodarstwem rolnym.

Źródła utrzymania tej grupy deklarowało 14,1% gospodarstw domowych z użytkownikiem działek rolnych oraz 30,8% gospodarstw domowych z użytkownikiem gospodarstwa rolnego. Były one charakterystyczne dla niewielkich gospodarstw rolnych, najczęściej do 7 ha użytków rolnych.

Najwięcej – 233,7 tys. (64,7%) gospodarstw domowych związanych z rolnictwem nie wykazało dochodów z pracy w swoim gospodarstwie rolnym nawet jako dodatkowego źródła utrzymania.

Prawie połowa tych gospodarstw deklarowała niezarobkowe źródła utrzymania (przede wszystkim z emerytury lub renty z tytułu niezdolności do pracy). Ponad 40% utrzymywało się z pracy najemnej, a niecałe 10% z pracy na rachunek własny poza rolnictwem.

Mimo, że gospodarstwa domowe tej grupy nie deklarowały dochodów z pracy w swoich gospodarstwach rolnych, w 1/3 z nich znajdowały się osoby, które pracę w rolnictwie indywidualnym wykazały jako swoje indywidualne źródło utrzymania.

Nierolnicze źródła utrzymania określiło 84,4% gospodarstw domowych użytkujących działki rolne oraz 50,7% gospodarstw użytkujących gospodarstwa rolne. Połowa z nich gospodarowała na powierzchni do 2 ha.

Źródła utrzymania posłużyć mogą również za podstawę grupowania gospodarstw domowych według cech społeczno – ekonomicznych.

Uwagę zwraca wysoki udział (27,3%) gospodarstw domowych pracowników, w których wyłącznym lub głównym źródłem utrzymania jest dochód z pracy najemnej, a dodatkowym dochód inny niż praca w swoim gospodarstwie rolnym. Gospodarstw takich było w województwie 98,8 tys.



Gospodarstwa domowe rencistów liczyły 78,0 tys., a gospodarstwa domowe emerytów – 74,0 tys. Stanowiły one łącznie 42,1% w ogólnej liczbie gospodarstw domowych związanych z rolnictwem. Ich wyłącznym lub głównym źródłem utrzymania są emerytury, renty z tytułu niezdolności do pracy, socjalne lub rodzinne.

### Gospodarstwa domowe z użytkownikiem gospodarstwa rolnego według grup społeczno-ekonomicznych

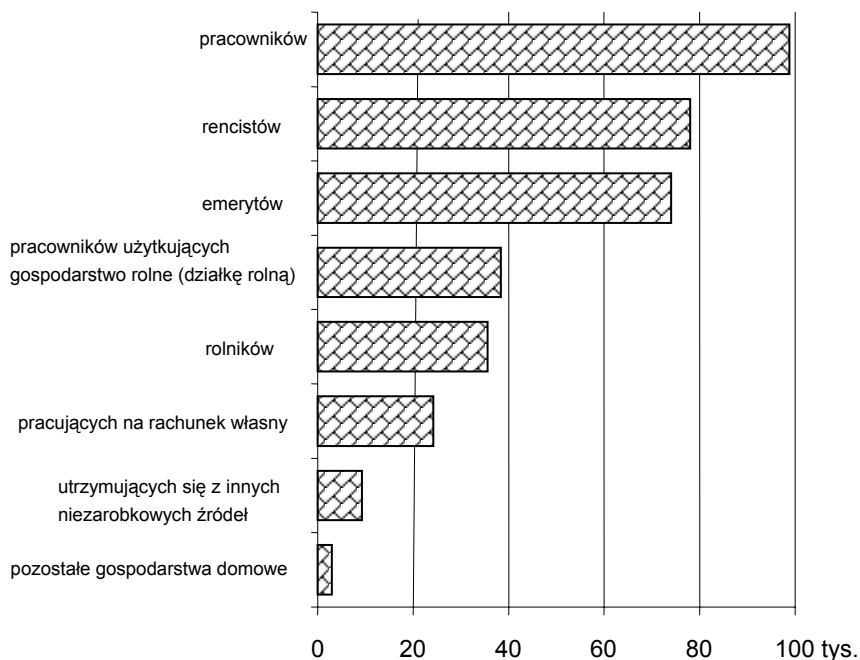

Gospodarstw domowych pracowników użytkujących gospodarstwo rolne utrzymujących się z łącznego dochodu z pracy najemnej i użytkowania gospodarstwa rolnego było 38,4 tys., natomiast gospodarstwa rolników, gdzie wyłącznym lub głównym źródłem utrzymania jest dochód z pracy w gospodarstwie rolnym, a dodatkowe źródło utrzymania stanowi dochód z pracy na rachunek własny albo źródła niezarobkowe, liczyły 35,6 tys. Stanowiły one odpowiednio 10,6% i 9,9% w ogólnej liczbie gospodarstw domowych związanych z rolnictwem indywidualnym.

Mniej liczne grupy tworzyły gospodarstwa domowe pracujących na własny rachunek; utrzymujących się z innych niezarobkowych źródeł, utrzymujący się z dochodów z własności oraz pozostałe gospodarstwa domowe. Stanowiły one łącznie 10,1% wśród gospodarstw domowych związanych z rolnictwem.

# UWAGI OGÓLNE

Narodowy Spis Powszechny Ludności i Mieszkań 2002 został wprowadzony ustawą. Spis ludności i mieszkań był przeprowadzony na terenie całego kraju w dniach od 21 maja do 8 czerwca 2002 roku razem z powszechnym spisem rolnym – według stanu w dniu 20 maja 2002r. o godz. 24<sup>00</sup>.

## Doświadczenia polskie

W ostatnim stuleciu Polska przeprowadziła siedem spisów powszechnych ludności i mieszkań (1921, 1931, 1950, 1960, 1970, 1978 i 1988), jeden spis sumaryczny w 1946 r. oraz trzy spisy reprezentacyjne – (mikrospisy) – w latach: 1974, 1984 i 1995.

Znaczenie spisów ludności i mieszkań jest różne w poszczególnych krajach, w zależności od sprawności funkcjonowania systemów ewidencyjnych i rejestrów oraz od stopnia powiązania systemu badań statystycznych z administracyjnymi źródłami danych. W naszym kraju znaczenie spisu ludności jest nadal bardzo duże.

## Podstawy prawne, termin i zakres podmiotowy spisu ludności i mieszkań 2002

Termin i zakres tematyczny spisów, zasady organizacji i realizacji prac spisowych, zobowiązanie ludności do udzielenia informacji i sposób zebrania informacji zostały określone w następujących aktach prawnych:

w ustawie z dnia 2 grudnia 1999 r. o narodowym spisie powszechnym ludności i mieszkań w 2001 r. (Dz. U. z 2000 r., Nr 1, poz. 1) z późniejszą zmianą (Dz. U. z 2000 r., Nr 93, poz. 1026), w ustawie z dnia 9 września 2000 r. o powszechnym spisie rolnym w 2002 r. (Dz. U. z 2000 r., Nr 99, poz. 1072) oraz w ustawie z dnia 29 czerwca 1995 r. o statystyce publicznej (Dz. U. z 1995 r., Nr 88, poz. 439) z późniejszymi zmianami.

## Narodowemu spisowi powszechnemu ludności i mieszkań 2002 podlegały:

- 1) osoby stale zamieszkałe i czasowo przebywające w mieszkaniach, budynkach, obiektach i pomieszczeniach,
- 2) mieszkania i budynki, w których znajdują się mieszkania zamieszkane lub niezamieszkane oraz zamieszkane obiekty zbiorowego zakwaterowania i inne zamieszkane pomieszczenia nie będące mieszkaniami,
- 3) osoby nie mające miejsca zamieszkania.

Spis ludności i mieszkań przeprowadzony w 2002 roku nie obejmował:

- 1) szefów i cudzoziemskiego personelu przedstawicielstw dyplomatycznych i urzędów konsularnych państw obcych, członków rodzin tych osób oraz innych osób korzystających z przywilejów i immunitetów na mocy umów, ustaw lub powszechnie ustalonych zwyczajów międzynarodowych (pozostali cudzoziemcy przebywający w Polsce były spisywani na ogólnych zasadach),
- 2) osób ubiegających się o azyl,
- 3) mieszkań, budynków, obiektów i pomieszczeń będących własnością przedstawicielstw dyplomatycznych i urzędów konsularnych państw obcych.

## **Powszechnym spisem rolnym zostały objęte:**

- 1) indywidualne gospodarstwa rolne,
- 2) działki rolne,
- 3) osoby fizyczne będące właścicielami zwierząt gospodarskich, nie posiadające użytków rolnych lub posiadające użytki rolne o powierzchni mniejszej niż 0,1 ha,
- 4) pozostałe gospodarstwa rolne będące w użytkowaniu osób prawnych i jednostek organizacyjnych niemających osobowości prawnej.

## **W ramach spisu ludności zostały przeprowadzone dodatkowe badania:**

1. migracji długookresowych,
2. dzietności kobiet.

## **W czasie spisu wypełniane były następujące formularze:**

formularz A – przeznaczony do opisu mieszkania i budynku oraz do spisania osób w mieszkaniu, osób mieszkających w pomieszczeniu nie będącym mieszkaniem, osób w obiekcie zbiorowego zakwaterowania, a także osób bezdomnych,

formularz M – przeznaczony do zebrania informacji o migracjach osób, które w latach 1989-2002 przebywały poza obecnym miejscem zamieszkania (w innej miejscowości w kraju lub za granicą) przez okres co najmniej 12 miesięcy,

formularz D – przeznaczony do badania dzietności kobiet będących w wieku 16 lat i więcej, zamieszkałych w wylosowanych mieszkaniach,

formularz R1 – przeznaczony do spisu w indywidualnych gospodarstwach rolnych,

- formularz R2 – przeznaczony do spisu u użytkowników działek rolnych i u właścicieli zwierząt gospodarskich,
- formularz R3 – przeznaczony do spisu gospodarstw rolnych prowadzonych przez osoby prawne i inne jednostki organizacyjne.

Wzory formularzy zostały opublikowane jako załączniki do ustaw o spisach. Zgodnie z przepisami tych ustaw, udzielenie odpowiedzi na pytania zawarte w formularzach A, M, R1, R2, R3 było obowiązkowe, zaś w formularzu D – dobrowolne.

Osoby objęte spisem obowiązane były do udzielenia rachmistrzom spisowym ścisłych, wyczerpujących i zgodnych z prawdą odpowiedzi na pytania zawarte w wymienionych formularzach. Osoby prawne i inne jednostki organizacyjne wypełniły we własnym zakresie formularze R3 i przekazywały je do właściwego terytorialnie urzędu statystycznego.

Szczegółowe zasady wypełniania formularzy A, M oraz D podane są w instrukcjach metodologicznych do spisu ludności i mieszkań, natomiast zasady wypełniania formularzy R1, R2 oraz R3 zawarte zostały w instrukcjach metodologicznych do powszechnego spisu rolnego. Formularze oraz instrukcje spisowe dostępne są na stronie internetowej GUS.

## **Podstawowe cele powszechnego spisu ludności i mieszkań 2002**

1. Dostarczenie informacji o stanie i strukturze ludności, gospodarstw domowych i rodzin oraz informacji o mieszkaniach i warunkach mieszkaniowych – na najniższym poziomie podziału terytorialnego kraju;

2. Możliwie szeroka charakterystyka zmian, jakie zaszły w czasie w podstawowych strukturach demograficzno-społecznych ludności, gospodarstw domowych i rodzin oraz zmian w wielkości i standardzie zasobów mieszkaniowych;
3. Dostarczenie informacji niezbędnych do międzynarodowych porównań – poprzez uwzględnienie w opracowaniach standardów i zaleceń organizacji międzynarodowych (ONZ oraz Unii Europejskiej).

## **Zakres tematyczny powszechnego spisu ludności i mieszkań 2002**

Lata dziewięćdziesiąte to okres przemian społeczno-ekonomicznych nie tylko w Polsce, ale także w wielu krajach Europy Środkowej i Wschodniej. Lata te charakteryzowały się daleko idącą integracją międzynarodową, która znalazła swoje odbicie m.in. w procesie dostosowywania krajowych systemów statystycznych, w tym wyników spisów, do wymogów międzynarodowych. Biuro Statystyczne ONZ, Europejska Komisja Gospodarcza oraz Unia Europejska wspólnie przygotowały propozycje tematów rekomendowanych do uwzględnienia w spisach powszechnych ok. 2000 r.<sup>1</sup> Propozycje te biorą pod uwagę znaczenie konkretnych aspektów sytuacji ludnościowej oraz potrzeby informacyjne poszczególnych krajów, a także potrzeby organizacji międzynarodowych związane z monitorowaniem i rozwijaniem polityki społecznej i regionalnej.

Zalecenia międzynarodowe nie są bezwzględnie obowiązujące dla poszczególnych krajów, aczkolwiek należy się liczyć z tym, iż Polska – podobnie jak każde inne państwo – ma obowiązek dostarczania porównywalnych informacji statystycznych do międzynarodowych baz danych. Należy jednak mieć na uwadze, że każdy kraj ma pewne tematy ściśle powiązane ze swoją specyfiką, które muszą być bezwzględnie badane w kolejnych spisach i z tego względu powinny stanowić stały element tematyki spisowej.

Wyniki spisu pozwalają na ocenę ilościowych i jakościowych zmian, jakie zaszły w społeczeństwie w okresie od poprzedniego spisu, charakteryzując kolejny etap jego rozwoju. Spis powszechny ludności jest swoistą fotografią społeczeństwa, przedstawiającą w danym momencie stan, rozmieszczenie i różnorodną strukturę ludności, zamieszkałej na terenie całego kraju.

Poprzez porównanie wyników obu spisów 2002 oraz 1988 – istnieje możliwość rozpoznania kierunków i natężenia zmian rozwoju demograficzno-społecznego oraz zmian w infrastrukturze mieszkaniowej i potrzebach mieszkaniowych – w miarę możliwości – na każdym szczeblu podziału terytorialnego kraju, tj. na poziomie regionalnym: województw, podregionów (NTS-3) oraz lokalnym (powiatów i gmin). Należy przypomnieć, że reforma administracyjna wprowadziła powiaty, jako wydzielone jednostki administracyjne, które nie istniały w spisie z 1988r., jak również zmieniły się znacznie granice administracyjne województw. Dla potrzeb analizy zmian w czasie przeliczone zostały (w podstawowym zakresie) wyniki spisu 1988 według podziału administracyjnego obowiązującego aktualnie. Przeliczone dane po raz pierwszy zostały upowszechnione w raporcie z wynikami spisu 2002, który został wydany w czerwcu 2003 roku.

---

<sup>1</sup> Międzynarodowe rekomendacje do spisów ludności i mieszkań ok. 2000r., zostały przyjęte na plenarnym posiedzeniu Konferencji Statystyków Europejskich w czerwcu 1997r. w Genewie. Rekomendacje te zostały przedstawione w formie publikacyjnej, jako wspólne opracowanie EKG ONZ oraz Unii Europejskiej. Aktualnie dostępne są w wersji angielskiej, jako finalny dokument pt. „Zalecenia dla spisów ludności i mieszkań ok. 2000 r. w regionie EKG [Recommendations for the 2000 Censuses of Population and Housing in the ECE Region]”, EKG/Eurostat, New York and Geneva 1998r.

## **Spis ludności i mieszkań 2002 obejmował następujące tematy:**

1. Geograficzne rozmieszczenie ludności według miejsca zamieszkania oraz przebywania;
2. Migracje wewnętrzne i zagraniczne ludności;
3. Demograficzną charakterystykę osób: płeć, wiek, stan cywilny (formalno-prawny i faktyczny);
4. Charakterystykę demograficzną gospodarstw domowych i rodzin: pozycję osób w gospodarstwie domowym i rodzinie, wielkość i skład gospodarstwa domowego i rodziny;
5. Charakterystykę społeczną osób: poziom wykształcenia oraz uczęszczanie do szkoły, kraj urodzenia, obywatelstwo, deklarowaną narodowość i język używany w rozmowach w domu;
6. Niepełnosprawność prawną i biologiczną;
7. Aktywność ekonomiczną ludności: pracujący, bezrobotni, bierni zawodowo, pracujący w indywidualnych gospodarstwach rolnych, zawód; rodzaj działalności zakładu pracy;
8. Główne i dodatkowe źródła utrzymania osób oraz pobieranie świadczeń społecznych;
9. Źródła utrzymania gospodarstwa domowego; samodzielność gospodarowania;
10. Gospodarstwa zbiorowe i rodziny w tych gospodarstwach;
11. Mieszkania zamieszkane i niezamieszkane: stan zasobów mieszkaniowych;
12. Wielkość mieszkań i ich wyposażenie;
13. Samodzielność zamieszkiwania;
14. Charakterystykę budynków.

Tematyka ludnościowa została wzbogacona dzięki przeprowadzeniu dwóch badań towarzyszących spisowi, a mianowicie: badania dzietności oraz badania długookresowych migracji ludności, jakie miały miejsce w latach 1989-2002.

### **Badanie dzietności kobiet**

Badania dzietności kobiet (reprezentacyjne) są już tradycją w polskich spisach ludności. Po raz pierwszy takie badanie przeprowadzono przy spisie ludności w 1970 roku. Badanie przeprowadzone w 2002 roku było badaniem szczególnie ważnym z następujących powodów:

- a) w latach dziewięćdziesiątych wystąpiła w naszym kraju głęboka depresja demograficzna, nie mająca precedensu w historii powojennej Polski,
- b) począwszy od 1989 r. reprodukcja ludności w naszym kraju nie gwarantuje prostej zastępowalności pokoleń; aktualne prognozy ludności nie wskazują na zmianę procesu zmniejszającej się dzietności w perspektywie najbliższych 20 lat,
- c) począwszy od 1999 roku ludność Polski zmniejsza się.

Badanie ankietowe zostało przeprowadzone na próbie prawie 350 tys. kobiet, będących w wieku powyżej 16 lat (bez względu na ich stan cywilny). Ankietowe badania dzietności są z założenia badaniami, w których uczestnictwo jest dobrowolne.

### **Badanie długookresowych migracji ludności w latach 1989 - 2002**

Badaniem zostało objętych prawie 4 mln osób, które zmieniały w latach 1989- 2002 miejsce zamieszkania na pobyt stały lub na okres co najmniej 12 miesięcy. Badanie to obejmuje migracje wewnętrzne oraz migracje zagraniczne ludności.

Uzyskane w spisie informacje o migracjach pozwolą określić faktyczne rozmiary przemieszczeń, ich zasięg przestrzenny i główne kierunki mobilności ludności w latach 90-tych. Ustalenie rozmiarów takiej kategorii migracji i liczby osób migrujących w bieżących badaniach jest niezwykle trudne z uwagi na stosunkowo skromny zakres dostępnych informacji.

## Formy upowszechniania wyników spisu

Wyniki Powszechnego Spisu Ludności i Mieszkań 2002 dostarczają podstawowych informacji o liczbie i strukturach demograficznych i społeczno-ekonomicznych ludności, gospodarstw domowych i rodzin, zamieszkujących lub przebywających w Polsce oraz o rozmiarach zasobów mieszkaniowych, o ich jakości i wykorzystaniu.

Można wyróżnić cztery podstawowe formy upowszechniania danych spisowych:

- 1) Publikowanie danych;
- 2) Udostępnianie danych na nośnikach informatycznych oraz poprzez bezpośredni dostęp do baz informacyjnych z wynikami spisu;
- 3) Dostępność podstawowych danych poprzez Internet;
- 4) Udostępnianie danych poprzez Bank Danych Regionalnych.

Publikowanie wyników spisów jest już tradycją. Zatem, ta forma upowszechniania danych będzie kontynuowana. Jednak wobec gwałtownego rozwoju informatyki oraz nowoczesnych technologii komunikacji szczególna uwaga będzie zwrócona na ułatwienie odbiorcom danych spisowych korzystania z elektronicznych form dostępu do danych.

**Przewiduje się, że w 2003 roku zostanie wydanych 13 publikacji tabelarycznych, zawierających wyniki spisu na poziomie ogólnokrajowym z jednoczesną prezentacją przekrojów regionalnych.** Kolejne publikacje, głównie o charakterze analityczno-tabelarycznym będą opracowywane i wydawane począwszy od 2004 roku. Publikacje te – w większości – będą przygotowywane wspólnie z przedstawicielami środowisk naukowo-badawczych, zarówno tymi, z którymi GUS ma podpisane umowy o współpracy badawczej, jak i z innymi uczelniami oraz instytucjami naukowo-badawczymi.

Jednocześnie z wydawaniem publikacji ogólnokrajowych będą wydawane opracowania regionalne (wojewódzkie), a także lokalne, dotyczące poszczególnych gmin.

Przygotowywany w postaci tablic wynikowych zakres opracowania wyników spisu, nie wyczerpuje wszystkich możliwości wykorzystania danych spisowych. Wdrożony system informatyczny, w tym szeroki program symbolizacji automatycznej oraz automatycznego „wyprowadzania” wielu informacji (zmiennych), pozwoli na opracowywanie wyników spisu również w innych niż proponowane układach korelacyjnych i przestrzennych. Potencjalni odbiorcy takich danych spisowych, które wykraczają poza dane ujęte we wspomnianych tablicach wynikowych, muszą jednak liczyć się z tym, że zamówienia będą realizowane w późniejszym czasie.

### Wykaz publikacji z wynikami spisu, przewidzianych do wydania w latach 2003-2004

W 2003 roku przewidziano wydanie następujących tytułów, zawierających dane na poziomie ogólnokrajowym, z uwzględnieniem przekroju regionalnego (według województw i podregionów), a dla niektórych informacji – także przekroju lokalnego (dla powiatów i gmin):

- 1) Narodowy spis powszechny ludności i mieszkań 2002. Raport z wyników
- 2) Ludność. Stan i struktura demograficzno-społeczna
- 3) Gospodarstwa domowe i rodziny
- 4) Zamieszkane budynki
- 5) Mieszkania
- 6) Mieszkania niezamieszkane
- 7) Ludność i gospodarstwa domowe. Stan i struktura społeczno-ekonomiczna
- 8) Ludność i gospodarstwa domowe związane z rolnictwem

- 9) Osoby niepełnosprawne oraz ich gospodarstwa domowe
- 10) Aktywność ekonomiczna ludności
- 11) Warunki mieszkaniowe gospodarstw domowych i rodzin
- 12) Migracje zagraniczne ludności
- 13) Migracje wewnętrzne ludności
- 14) Metodologia narodowego spisu powszechnego ludności i mieszkań 2002.

W 2004 roku zostaną wydane kolejne tytuły, poświęcone poszczególnym tematom:

- 15) Aktywność ekonomiczna ludności związanej z rolnictwem
- 16) Przynależność narodowościowa ludności Polski
- 17) Dzietność rodzin (na podstawie Ankiety Rodzinnej 2002)
- 18) Migracje długookresowe ludności (na podstawie Ankiety Migracyjnej 2002).

Zdecydowana większość publikacji wydawanych w 2003 roku ma charakter tabelaryczny, przy czym zachowana została jednolita struktura opracowań. Publikacje przewidziane do wydania w 2004 roku to opracowania tabelaryczne lub analityczno – tabelaryczne.

### **Zakres i tematyka Powszechnego Spisu Rolnego 2002**

Tematyka Powszechnego Spisu Rolnego 2002 r. została ujęta na formularzach spisowych w następujących działach:

1. Powierzchnia gospodarstwa;
2. Struktura własnościowa użytków rolnych gospodarstwa;
3. Struktura dochodów;
4. Działalność gospodarcza;
5. Pracujący w indywidualnym gospodarstwie rolnym;
6. Powierzchnia zasiewów;
7. Powierzchnia inna;
8. Pogłowie zwierząt gospodarskich;
9. Rozdysponowanie produkcji rolniczej;
10. Infrastruktura gospodarstwa;
11. Budynki i budowle;
12. Magazynowanie w gospodarstwie;
13. Nawozy i pestycydy w gospodarstwie;
14. Maszyny i urządzenia rolnicze;
15. Wybrane wydatki w gospodarstwie.

### **Uwagi techniczne**

Wszystkie tablice zawarte w aneksie tabelarycznym zostały opracowane w formie elektronicznej i są dostępne na płycie CD.

W tablicach, zarówno w tekście jak i w aneksie, wprowadzono automatyczne zaokrąglenia, co niekiedy może powodować drobne rozbieżności w sumowaniu danych na wyższych poziomach agregacji.

Z uwagi na ustawowy obowiązek GUS do zachowania tajemnicy statystycznej, zachodzi konieczność „ukrywania” rzadkich informacji, występujących najczęściej przy prezentacji danych na poziomie lokalnym. W tych obszarach gdzie może istnieć realne niebezpieczeństwo identyfikacji danych jednostkowych, informacje liczbowe zostały zastąpione umownym znakiem.

## SKRÓTY

tys.	= tysiąc
UR	= użytki rolne
ha	= hektar
r.	= rok
cd.	= ciąg dalszy
dok.	= dokończenie
tabl.	= tablica
gm. m.	= gmina miejska
gm. w.	= gmina wiejska
gm. m-w.	= gmina miejsko-wiejska
d	= delegatury

## ZNAKI UMOWNE

Kreska (-)	- zjawisko nie wystąpiło
Zero: (0)	- zjawisko istniało w wielkości mniejszej od 0,5
(0,0)	- zjawisko istniało w wielkości mniejszej od 0,05
Znak x	- wypełnienie pozycji jest niemożliwe lub niecelowe
„w tym”	- oznacza, że nie podaje się wszystkich składników sumy.
#	- oznacza, że dane nie mogą być publikowane ze względu na konieczność zachowania tajemnicy statystycznej w rozumieniu ustawy o statystyce publicznej



## UWAGI METODYCZNE

Podstawowe definicje pojęć i klasyfikacje – niezbędne do właściwej interpretacji wyników spisu – są zamieszczone w każdej z publikacji z wynikami spisu.

Z uwagi na fakt, że dla części mieszkańców niemożliwe było przeprowadzenie spisu z udziałem rachmistrza spisowego (z różnych powodów), podstawowe informacje dla takich osób, takie jak: imię i nazwisko, data urodzenia oraz płeć – zostały spisane z ewidencji. Wszystkie pozostałe pytania na formularzu spisowym – w przypadku spisywanych z ewidencji – pozostały bez odpowiedzi. Szacuje się, że z ewidencji spisano ponad 730 tys. osób (ponad 2% ogółu ludności), będących stałymi mieszkańcami naszego kraju. Bezpośrednią konsekwencją spisywania z ewidencji są braki odpowiedzi (nieustalone), podawane w poszczególnych tablicach.

## DEFINICJE POJĘĆ

### KATEGORIE LUDNOŚCI

Na podstawie wyników spisu ludności i mieszkań z 2002 (NSP'2002) zostały wyodrębnione trzy podstawowe kategorie ludności:

1. Ludność stała (stale zamieszkała);
2. Ludność faktycznie zamieszkała;
3. Rezydenci (ludność rezydująca).

**Wszystkie informacje zarówno w uwagach analitycznych jak i tablicach tej publikacji dotyczą kategorii ludności faktycznie zamieszkałej – dalej określanej jako „ludność”.**

**W niniejszej publikacji zaprezentowano dane dotyczące ludności oraz tworzonych przez nią gospodarstw domowych związanych z użytkownikiem indywidualnego gospodarstwa rolnego.**

Kryterium dla wyodrębnienia gospodarstw domowych z użytkownikiem indywidualnego gospodarstwa rolnego (działki rolnej), a także gospodarstw z właścicielem zwierząt gospodarskich – była informacja o powierzchni użytków rolnych przypisana jednej z osób w gospodarstwie domowym – użytkownikowi.

**W uwagach analitycznych niniejszej publikacji stosuje się zamiennie pojęcia: ludność (gospodarstwa domowe) związana/e z użytkownikiem gospodarstwa rolnego; ludność (gospodarstwa domowe) związana/e z rolnictwem; ludność rolnicza.**

#### **Ludność stała (stale zamieszkała)**

Kategoria obejmuje osoby mieszkające stale (z reguły zameldowane na pobyt stały) oraz:

- obecne w czasie spisu, a dokładnie w momencie krytycznym spisu;
- nieobecne w momencie spisu, bez względu na miejsce przebywania i czas trwania tej nieobecności.

#### **Ludność faktycznie zamieszkała**

Kategoria obejmuje następujące grupy osób:

##### **1. Mieszkające stale, które:**

1. były obecne w momencie spisu;
2. były nieobecne w momencie spisu, ale ich nieobecność trwała mniej niż 2 miesiące;
3. były nieobecne w momencie spisu przez okres dłuższy niż 2 miesiące, ale ich nieobecność wynikała z następujących powodów:

- odbywania zasadniczej służby wojskowej lub innej w systemie skoszarowanym oraz uczestniczenia w misjach wojskowych;
- przebywania w zakładzie karnym lub śledczym;
- pobytu za granicą.

## **2. Przebywające czasowo przez okres powyżej 2 miesięcy.**

Dotyczy to osób, które mieszkają na stałe w innym miejscu (są tam zameldowane na pobyt stały), natomiast w miejscu spisania przebywają czasowo z następujących powodów: nauka, praca, warunki rodzinne lub mieszkaniowe, leczenie lub rehabilitacja, przebywanie w domu opieki.

Jako czas okresowej nieobecności lub przebywania przyjęty został czas faktyczny, a nie zamierzony. Kategoria ludności faktycznie zamieszkałej nie uwzględnia osób przybyłych z zagranicy na pobyt czasowy, tj. tych, które nie posiadają stałego pobytu w Polsce (pozwolenia na osiedlenie się).

## **WIEK**

Wiek osób – określony liczbą lat ukończonych – ustalono poprzez porównanie pełnej daty urodzenia z dniem przeprowadzenia spisu (tzw. dniem krytycznym, tj. 20 maja 2002 roku).

W tablicach – obok roczników wieku, tradycyjnych pięcioletnich lub dziesięcioletnich grup wieku wprowadzono również następujące ekonomiczne grupy:

- wiek przedprodukcyjny – mężczyźni i kobiety w wieku 0–17 lat,
- wiek produkcyjny – mężczyźni w wieku 18–64 lata, kobiety w wieku 18–59 lat, grupa ta została podzielona na :
  - ◊ wiek mobilny (18–44 lata mężczyźni i kobiety),
  - ◊ wiek niemobilny (45–64 lata mężczyźni i 45–59 lat kobiety),
- wiek poprodukcyjny – mężczyźni w wieku 65 lat i więcej oraz kobiety w wieku 60 lat i więcej.

## **STAN CYWILNY**

W spisie ludności 2002 po raz pierwszy badany był (zgodnie z rekomendacjami międzynarodowymi) stan cywilny prawny osób – zdefiniowany jako stan cywilny według obowiązującego w danym kraju prawa.

Dla każdej osoby w wieku 15 lat i więcej ustalono stan cywilny prawny według następujących kategorii:

- kawaler, panna
- żonaty, zamężna
- wdowiec, wdowa
- rozwiedziony, rozwiedziona
- separowany, separowana (separacja prawna została w Polsce wprowadzona w końcu 1999 r.).

Dla pełniejszej charakterystyki sytuacji rodzinnej osoby o statusie prawnym zamężna/żonaty podzielono na:

- pozostające w związku małżeńskim – niezależnie od tego, czy współmałżonkowie zostali spisani razem czy też oddzielnie (np. nieobecność spowodowana była nauką, pracą, brakiem własnego mieszkania),
- niepozostające w związku małżeńskim – osoby, które decyzją jednego lub obojga małżonków nie tworzyły wspólnoty małżeńskiej, ale rozpad ich związku nie został

usankcjonowany decyzją sądu, tzn. osoby te nie miały sądowego orzeczenia rozwodu czy też separacji.

## POZIOM WYKSZTAŁCENIA

Poziom wykształcenia jest to najwyższy ukończony cykl kształcenia w szkole lub szkolenia w innym trybie i formie, uznany zgodnie z obowiązującym systemem szkolnictwa. Podstawą zaliczenia wykształcenia do określonego poziomu było uzyskanie świadectwo (dyplom) ukończenia odpowiedniej szkoły: dziennej, wieczorowej, zaocznej czy eksternistycznej.

Ze względu na nowy system szkolnictwa, wprowadzony reformą oświaty w dniu 1 stycznia 1999 roku, poziom wykształcenia został ustalony dla osób w wieku 13 lat i więcej.

## KLASYFIKACJA POZIOMÓW WYKSZTAŁCENIA

### 1. Wykształcenie wyższe

- a) **ze stopniem naukowym co najmniej doktora** – jest to wykształcenie wyższe z tytułem naukowym profesora, doktora habilitowanego, doktora;
- b) **z tytułem magistra, lekarza lub równorzędnym** – jest to wykształcenie wyższe zawodowe z tytułem magistra, magistra inżyniera, lekarza lub innym równorzędnym, realizowane w ramach szkoły wyższej na podbudowie programowej szkoły średniej, zakończonej uzyskaniem świadectwa dojrzałości „matury”;
- c) **z tytułem inżyniera, licencjata, dyplomowanego ekonomisty** – jest to wykształcenie wyższe zawodowe z tytułem inżyniera, licencjata, dyplomowanego ekonomisty lub innym równorzędnym, realizowane w ramach szkoły wyższej na podbudowie programowej szkoły średniej, zakończonej uzyskaniem świadectwa dojrzałości „matury”;

### 2. Policealne

- a) **z maturą (pomaturalne)** – jest to wykształcenie średnie zawodowe realizowane na podbudowie programowej szkoły średniej, zakończonej uzyskaniem egzaminu dojrzałości „matury”. Absolwenci otrzymują dyplom, który określa kwalifikacje zawodowe na poziomie technika;
- b) **bez matury** – jest to wykształcenie zawodowe na poziomie średnim lub zasadniczym realizowane na podbudowie programowej szkoły średniej, zakończonej uzyskaniem świadectwa ukończenia szkoły. Absolwenci otrzymują dyplom, który określa kwalifikacje zawodowe;

### 3. Średnie

- a) **ogólnokształcące z maturą** – jest to wykształcenie średnie ogólne, uzyskane w ramach średniej szkoły ogólnokształcącej, potwierdzone uzyskaniem świadectwem dojrzałości „maturą”. Osiągnięcie tego poziomu wykształcenia umożliwia dalsze kształcenie w szkole pomaturalnej lub na studiach wyższych;
- b) **zawodowe z maturą** – jest to wykształcenie średnie ogólne i zawodowe, uzyskane w ramach technikum, liceum zawodowego lub liceum technicznego, potwierdzone uzyskaniem świadectwem dojrzałości „maturą”. Osoby posiadające świadectwo ukończenia takiej szkoły mają tytuł technika lub inny tytuł określony w klasyfikacji zawodów i specjalności szkolnictwa zawodowego. Osiągnięcie tego poziomu

wykształcenia umożliwia dalsze kształcenie na studiach wyższych lub w szkole pomaturalnej;

- c) **ogólnokształcące bez matury** – jest to wykształcenie średnie ogólne, uzyskane w ramach średniej szkoły ogólnokształcącej, potwierdzone uzyskanym świadectwem ukończenia liceum ogólnokształcącego. Osiągnięcie tego poziomu wykształcenia umożliwia dalsze kształcenie w szkole policealnej, niewymagającej posiadania „matury”;
- d) **zawodowe bez matury** – jest to wykształcenie średnie ogólne i zawodowe, uzyskane w ramach technikum, liceum zawodowego lub liceum technicznego, potwierdzone uzyskanym świadectwem ukończenia szkoły. Osoby posiadające świadectwo ukończenia takiej szkoły mają tytuł technika lub inny tytuł określony w klasyfikacji zawodów i specjalności szkolnictwa zawodowego. Osiągnięcie tego poziomu wykształcenia umożliwia dalsze kształcenie w szkole policealnej.

#### 4. Zasadnicze zawodowe

Jest to wykształcenie ogólne i zasadnicze zawodowe, zdobyte w ramach szkoły zasadniczej lub rolniczej, szkoły (zespołu) przysposobienia zawodowego lub rolniczego, korespondencyjnego kursu rolniczego o poziomie szkoły zasadniczej. Świadectwo ukończenia szkoły zasadniczej jest dowodem posiadania tytułu robotnika wykwalifikowanego. Po ukończeniu tego poziomu wykształcenia można ubiegać się o przyjęcie do średniej szkoły ogólnokształcącej lub zawodowej, organizowanej na podbudowie programowej szkoły zasadniczej.

#### 5. Podstawowe ukończone

Jest to wykształcenie podstawowe osiągnięte po ukończeniu liczby lat nauki wymaganej w danym okresie dla ukończenia szkoły podstawowej, szkoły (klas) przysposabiających do pracy zawodowej (w zakresie VI, VII, VIII klasy szkoły podstawowej) oraz po ukończeniu szkoły artystycznej I stopnia realizującej jednocześnie program szkoły podstawowej.

#### 6. Podstawowe nieukończone i bez wykształcenia szkolnego

Obejmuje osoby, które nie ukończyły lat nauki wymaganej w danym okresie dla ukończenia szkoły podstawowej lub nigdy się nie uczyły.

Przyjęta w spisie 2002 roku klasyfikacja poziomu wykształcenia jest nieco rozszerzona w stosunku do spisu 1988 roku, dlatego w części dotyczącej analizy zmian uwzględniony został zakres porównywalny do 1988 roku. Uwaga ta dotyczy również wieku osób: w 1988 roku badaniem poziomu wykształcenia objęte były osoby, które ukończyły 15 lat. W 2002 roku, po reformie szkolnictwa z 1999 r., wprowadzającej 6–letnią szkołę podstawową i 3–letnie gimnazjum, badaniem poziomu wykształcenia objęto osoby w wieku 13 lat i więcej. Wszelkie porównania struktur poziomu wykształcenia ludności z obu spisów, zostały zaprezentowane z uwzględnieniem osób w wieku 15 lat więcej.

Należy również zaznaczyć, że dane spisu 2002 roku – ze względu na termin jego przeprowadzenia (maj 2002 r., podczas gdy w 1988 r. był to grudzień) – nie w pełni obrazują sytuację. W momencie przeprowadzania spisu (maj 2002 r.) uczniowie ostatnich klas, we wszystkich typach szkół, nie posiadali jeszcze świadectwa ukończenia szkoły, tym samym został im określony niższy

poziom wykształcenia. Dane spisowe dotyczą zatem raczej sytuacji z początku roku szkolnego (lub z końca roku kalendarzowego 2001).

**W spisie zbierano także informacje o poziomie wykształcenia o kierunku rolniczym – dla kierującego indywidualnym gospodarstwem rolnym (działką rolną),** tj. użytkownika lub w przypadku gdy nie kierował on osobiście produkcją rolną - innej osoby (z gospodarstwa domowego lub spoza gospodarstwa). Nie ustalano wykształcenia rolniczego dla użytkowników gospodarstw rolnych (działek rolnych), w których nie była prowadzona działalność rolnicza.

## **NIEPEŁNOSPRAWNOŚĆ**

Pod pojęciem osoby niepełnosprawnej należy rozumieć osobę, która w czasie spisu posiadała odpowiednie orzeczenie wydane przez organ do tego uprawniony lub osobę, która takiego orzeczenia nie posiadała, lecz odczuwała ograniczenie sprawności w wykonywaniu czynności podstawowych dla wieku (zabawa, praca, samoobsługa).

Zbiorowość osób niepełnosprawnych dzieli się na 2 podstawowe grupy:

- Osoby niepełnosprawne **prawnie** tj. takie, które posiadały odpowiednie, aktualne orzeczenie wydane przez organ do tego uprawniony;
- Osoby niepełnosprawne **tylko biologicznie** tj. takie, które nie posiadały orzeczenia, ale miały (odczuwały) całkowicie lub poważnie ograniczoną zdolność do wykonywania czynności podstawowych.

Kryterium do zakwalifikowania danej osoby do zbiorowości osób niepełnosprawnych **prawnie** jest:

- dla osób w wieku 16 lat i więcej – posiadanie aktualnego orzeczenia wydanego przez odpowiedni organ orzekający,
- dla dzieci poniżej 16 roku życia tj. urodzonych po 20 maja 1986 r. – uprawnienie do pobierania zasiłku pielęgnacyjnego.
- 

Zgodnie z Ustawą z dnia 27 sierpnia 1997 r. (Ustawa o rehabilitacji zawodowej, społecznej oraz zatrudnieniu osób niepełnosprawnych) dla osób w wieku 16 lat i więcej ustalono 3 stopnie niepełnosprawności: znaczny, umiarkowany, lekki – orzekane przez powiatowy, wojewódzki lub były krajowy zespół orzekający o stopniu niepełnosprawności. W myśl ustawy inne orzeczenia wydane przez organy do tego uprawnione przed wejściem w życie ustawy (tj. przed 1 stycznia 1998 r.) traktowane są na równi z orzeczeniami o stopniu niepełnosprawności.

Uwzględniając subiektywną ocenę zdolności wykonywania podstawowych czynności dla danego wieku – zbiorowość osób niepełnosprawnych **prawnie** można podzielić na dwie grupy:

- osoby niepełnosprawne **prawnie i biologicznie**, tj. osoby, które posiadały orzeczenie i równocześnie miały (odczuwały) całkowicie lub poważnie ograniczoną zdolność do wykonywania czynności podstawowych dla danego wieku,
- osoby niepełnosprawne **tylko prawnie** tj. osoby, które posiadały orzeczenie i nie miały (nie odczuwały) ograniczenia zdolności do wykonywania czynności podstawowych dla danego wieku.

## **AKTYWNOŚĆ EKONOMICZNA LUDNOŚCI**

W spisie zastosowano definicje aktywności ekonomicznej zalecane przez Europejską Komisję Gospodarczą ONZ i Urząd Statystyczny Unii Europejskiej (Eurostat). Zgodnie z tymi zaleceniami

przedmiotem badania była **bieżąca aktywność ekonomiczna**, oznaczająca aktywność lub bierność zawodową w okresie badanego tygodnia.

**Ludność aktywna zawodowo** (inaczej mówiąc siła robocza) obejmuje wszystkie osoby uznane za pracujące lub bezrobotne.

Do **pracujących** zaliczono wszystkie osoby w wieku 15 lat i więcej, które w okresie badanego tygodnia:

wykonywały przez co najmniej 1 godzinę pracę przynoszącą zarobek lub dochód tzn. były zatrudnione w charakterze pracownika najemnego, pracowały we własnym (lub dzierżawionym) gospodarstwie rolnym lub prowadziły własną działalność gospodarczą poza rolnictwem, pomagały (bez umownego wynagrodzenia) w prowadzeniu rodzinnego gospodarstwa rolnego lub rodzinnej działalności gospodarczej,

Za **prace w indywidualnym gospodarstwie rolnym** (działce rolnej) uważa się prace bezpośrednio związane z produkcją rolną (roślinną i zwierzęcą) oraz prace ogólne, związane z prowadzeniem gospodarstwa rolnego (działki rolnej), a w szczególności:

- organizację i zarządzanie pracą w gospodarstwie rolnym (działce rolnej), załatwianie spraw urzędowych,
- prace polowe,
- chów i hodowlę zwierząt,
- prace związane z magazynowaniem,
- przygotowanie produktów do sprzedaży i sprzedaż produktów,
- zakup środków produkcji,
- bieżące naprawy sprzętu rolniczego, budynków gospodarskich i instalacji,
- transport na potrzeby gospodarstwa rolnego (działki rolnej),
- prowadzenie rachunkowości rolnej.

**Osoby pracujące wyłącznie lub głównie** w indywidualnych gospodarstwach rolnych wyodrębniono na podstawie informacji o ich aktywności ekonomicznej w badanym tygodniu, zebranych w ramach spisu ludności 2002. Według tego kryterium do pracujących w rolnictwie zaliczono:

- osoby, które w badanym tygodniu pracowały w swoim gospodarstwie lub poza nim,
- osoby, które w badanym tygodniu nie pracowały, ale miały pracę, której nie wykonywały z powodu, np.: choroby, urlopu wypoczynkowego lub bezpłatnego, urlopu macierzyńskiego, braku zamówień, przerwy w działalności zakładu pracy.

**Wśród pracujących w swoich gospodarstwach rolnych wyodrębniono następujące kategorie:**

pracujący wyłącznie w swoim gospodarstwie rolnym (na działce rolnej);

1. pracujący wyłącznie poza swoim gospodarstwem rolnym (działką rolną);
2. pracujący głównie w swoim gospodarstwie rolnym (na działce rolnej), a dodatkowo poza gospodarstwem (działką);
3. pracujący głównie poza swoim gospodarstwem rolnym (działką rolną), a dodatkowo w swoim gospodarstwie (na działce).

## ŹRÓDŁA UTRZYMANIA LUDNOŚCI

W spisie powszechnym ustalano **główne i dodatkowe źródło utrzymania osób i tworzonych przez nie gospodarstw domowych**, jak również osób przebywających w obiektach zbiorowego zakwaterowania, będących członkami gospodarstw zbiorowych. Informacje o źródłach, z których pochodziły środki na finansowanie konsumpcyjnych i innych życiowych potrzeb osób, dotyczyły całego roku, tj. 12 miesięcy poprzedzających moment krytyczny spisu. Informacje o źródłach utrzymania zbierano na podstawie deklaracji osób spisanych.

**Główne źródło utrzymania osoby** jest to źródło przynoszące jej największy dochód. Jeżeli osoba miała w ciągu roku poprzedzającego spis tylko jedno źródło dochodów – było ono jednocześnie jej głównym, a zarazem wyłącznym źródłem utrzymania.

Za **dodatkowe źródło utrzymania osoby** uważa się źródło najważniejsze spośród wszystkich pozostałych, po określeniu głównego źródła utrzymania, czyli przynoszące dochód drugi pod względem wysokości.

Wyróżniono następujące grupy źródeł pochodzenia dochodów:

- dochody (zarobki) z pracy osobiście wykonywanej niezależnie od charakteru zatrudnienia (łącznie z osobami pomagającymi systematycznie i bez umownego wynagrodzenia członkowi rodziny w prowadzeniu działalności gospodarczej (rolniczej lub pozarolniczej) wykonywanej na rachunek własny,
- niezarobkowe źródło dochodów,
- dochody z własności,
- dochody z najmu,
- pozostawanie na utrzymaniu osób posiadających własne źródła dochodów.

Własne źródła dochodów (z pracy, z niezarobkowego źródła, z własności lub najmu) mogły wykazywać osoby będące w wieku, co najmniej 15 lat.

Zasadą było, że źródła utrzymania osób odbywających zasadniczą służbę wojskową, będą odtwarzać sytuację tych osób w tym zakresie sprzed powołania do wojska. Dotyczyło to również przebywających w zakładach karnych (do jednego roku), natomiast powyżej jednego roku – przyjęto niezarobkowe źródło.

W przypadku osób przebywających za granicą należało wskazać – w miarę możliwości – źródła utrzymania jakie osoby te posiadały w czasie pobytu za granicą lub sprzed wyjazdu.

Zgodnie z przyjętymi zasadami metodologicznymi dochody z pracy jako źródło utrzymania należało wykazać wszystkim osobom utrzymującym się z nich: wyłącznie, głównie lub dodatkowo, (zgodnie z ich deklaracją) niezależnie od faktu czy aktualnie (w tygodniu poprzedzającym moment spisu) wykonywały jakąkolwiek pracę czy też pozostawały bez pracy.

Oznacza to, że za **osoby utrzymujące się z dochodów z pracy** w ciągu roku (najmniej lub na rachunek własny) uważa się takie, które:

- pracowały przez cały rok (również w tygodniu poprzedzającym moment spisu) i praca ta stanowiła ich źródło utrzymania,

- pracowały przez cały rok, ale w ciągu roku wykonywały różne prace w różnym charakterze (w tym przypadku należało ustalić, która z prac przynosiła w ciągu roku większy dochód),
- pracowały w ciągu roku tylko przez kilka miesięcy np. sezonowo, wykonywały pracę z której zostały zwolnione, wykonywały pracę przed odejściem na emeryturę, rentę, natomiast aktualnie ich sytuacja zawodowa jest inna,
- pracowały w ciągu roku (przez cały czas lub przez kilka miesięcy) w swoim gospodarstwie rolnym (działce rolnej) w charakterze użytkownika gospodarstwa rolnego (działki rolnej) lub pomagającego członka rodziny, natomiast obecnie już tej pracy nie wykonują ponieważ np. gospodarstwo rolne przekazano następcy, państwu lub w momencie spisu osoby te wchodziły już w skład innego gospodarstwa domowego.

### **Ze względu na posiadane źródła utrzymania ludność dzieli się na dwie kategorie:**

- **posiadający własne źródła utrzymania**, do których zaliczono osoby utrzymujące się z dochodów uzyskiwanych w ciągu całego roku poprzedzającego moment spisu: z pracy osobiście wykonywanej, z niezarobkowych źródeł, a także z własności lub z najmu,
- **utrzymywani**, tj. osoby, dla których pozostawanie na utrzymaniu jest źródłem utrzymania. Osobom pozostającym na utrzymaniu wskazywany był również rodzaj głównego źródła, osoby utrzymującej: dochody z pracy, niezarobkowe źródło, dochody z własności lub najmu.

Utrzymujący się z dochodów z pracy, z niezarobkowego źródła, z dochodów z własności oraz z dochodów z najmu **oznacza wszystkie osoby utrzymujące się w ciągu roku głównie z danego źródła oraz osoby utrzymywane przez nie. Stosowany już tradycyjnie podział wyodrębnia osoby posiadające własne źródło utrzymania oraz osoby utrzymywane.**

## **KLASYFIKACJA ŹRÓDEŁ UTRZYMANIA**

### **Praca**

- praca najemna poza rolnictwem w sektorze publicznym - dla osób utrzymujących się z dochodów z pracy najemnej w nierolniczych jednostkach, stanowiących własność państwową (Skarbu Państwa lub państwowych osób prawnych) lub własność samorządu terytorialnego (dawniej komunalną) oraz własność mieszaną z przewagą własności Skarbu Państwa, osób prawnych, państwowej lub samorządowej,
- praca najemna poza rolnictwem w sektorze prywatnym (w tym w spółdzielczości) - dla osób utrzymujących się z dochodów z pracy najemnej w nierolniczych jednostkach prowadzących działalność gospodarczą i będących własnością krajową, zagraniczną lub mieszaną, osób fizycznych lub inną oraz własnością np. spółek, przedsiębiorstw zagranicznych, spółdzielni, partii politycznych, fundacji, organizacji wyznaniowych,
- praca najemna w rolnictwie w sektorze publicznym - dla osób utrzymujących się z dochodów z pracy najemnej w jednostkach prowadzących działalność gospodarczą w zakresie gospodarki rolnej i obsługi rolnictwa, stanowiących własność państwową lub samorządu terytorialnego oraz własność mieszaną z przewagą własności Skarbu Państwa, osób prawnych, państwowej lub samorządowej,
- praca najemna w rolnictwie w sektorze prywatnym (w tym w spółdzielczości) dla osób utrzymujących się z dochodów pracy najemnej w jednostkach prowadzących działalność w zakresie gospodarki rolnej i obsługi rolnictwa, w rolniczych spółdzielniach produkcyjnych,



spółdzielniach kółek rolniczych oraz zatrudnionych w indywidualnych gospodarstwach rolnych lub działkach rolnych, poza swoim gospodarstwem rolnym,

- praca na rachunek własny poza rolnictwem – dla osób utrzymujących się z dochodów z prowadzenia działalności gospodarczej poza rolnictwem, tj. prowadzących własne zakłady (przedsiębiorstwa) przemysłowe, budowlane, handlowe, usługowe, itp. – pracującym na rachunek własny (w tym pracodawcom) lub wykonujących wolne zawody, a także pomagającym systematycznie i bez umownego wynagrodzenia członkom rodziny wchodzących w skład wspólnego gospodarstwa domowego,
- praca w swoim gospodarstwie rolnym (działce rolnej) – dla osób utrzymujących się z dochodów z pracy związanej z produkcją roślinną i zwierzęcą – w gospodarstwie rolnym (działce rolnej), łącznie z właścicielami zwierząt gospodarskich - pracującym na rachunek własny (w tym pracodawcom), a także pomagającym systematycznie i bez umownego wynagrodzenia członkom rodziny, wchodzących w skład wspólnego gospodarstwa domowego. W przypadku dochodów z pracy w swoim gospodarstwie rolnym uwzględnia się zarówno wartość produktów sprzedanych, jak i przeznaczonych na konsumpcję.
- praca na rachunek własny w rolnictwie poza swoim gospodarstwem rolnym (działką rolną) – dla osób utrzymujących się z dochodów z pracy związanej z prowadzeniem działalności usługowej związanej z rolnictwem (również na rzecz innych gospodarstw rolnych), np. nawożenie pól, oprysk upraw zbożowych, przygotowanie płodów rolnych do sprzedaży, sadzenie roślin i ich pielęgnacja, obsługa systemów irygacyjnych, strzyżenie owiec, usługi pasterskie – pracującym na rachunek własny (w tym pracodawcom), a także pomagającym systematycznie i bez umownego wynagrodzenia członkom rodziny wchodzących w skład wspólnego gospodarstwa domowego. Również dla osób, które uzyskują dochody z pracy jako członkowie rolniczych spółdzielni produkcyjnych, spółdzielni kółek rolniczych oraz członkowie spółek cywilnych w rolnictwie.

### **Niezarobkowe źródło**

- emerytura pracownicza, kombatancka i pochodne - dla osób utrzymujących się ze wszystkich rodzajów emerytur przyznanych z tytułu pracy lub ubezpieczenia, w kraju lub za granicą,
- emerytura rolna - dla osób utrzymujących się z dochodu za przekazane gospodarstwo rolne (następcy lub państwu). Emerytura rolna jest świadczeniem przyznawanym z tytułu pracy lub ubezpieczenia,
- renta z tytułu niezdolności do pracy (renta inwalidzka) - dla osób utrzymujących się z tego świadczenia, a także świadczenia rehabilitacyjnego, renty szkoleniowej, renty powypadkowej. Są to świadczenia stałe lub okresowe uzyskane z tytułu orzeczenia komisji lekarskich (odpowiedniego organu orzekającego) o całkowitej lub częściowej utracie zdolności do wykonywania pracy,
- renta socjalna - dla osób utrzymujących się ze świadczenia przyznanego na skutek całkowitej niezdolności do pracy z powodu inwalidztwa powstałego przed ukończeniem 18 roku życia lub przed ukończeniem 25 roku życia, w trakcie nauki w szkole ponadpodstawowej lub wyższej, a także w czasie studiów doktoranckich lub aspirantury naukowej,
- renta rodzinna (wdowia, sieroca) – dla osób utrzymujących się z dochodów ze świadczenia przyznanego uprawnionym członkom rodziny po śmierci współmałżonka, rodzica lub innej osoby oraz zagranicznych rent rodzinnych,

- zasiłek dla bezrobotnych - dla osób utrzymujących się ze świadczenia przyznanego osobom zarejestrowanym w powiatowych urzędach pracy na określony czas trwania bezrobocia,
- zasiłek pomocy społecznej - dla osób utrzymujących się ze świadczenia przyznanego osobom, które nie mają żadnych źródeł dochodów, lub posiadane dochody są niewystarczające,
- inne niezarobkowe źródła – w tym:
  - zasiłek pielęgnacyjny, alimenty, stypendium, świadczenie przedemerytalne (zasiłek przedemerytalny), dom opieki (dom dziecka, dom rencisty, itp.), zakon oraz pozostałe nie wymienione niezarobkowe źródła utrzymania np. zasiłek wychowawczy, zasiłek rodzinny, renta prywatna, wygrana w grach liczbowych i loteryjnych, na wyścigach konnych, pomoc z zagranicy, sprzedaż ziemi, nieruchomości, środków trwałych, przebywanie w więzieniu lub areszcie powyżej 12 miesięcy.

### **Inne dochody**

- **z własności** - dla osób utrzymujących się z dochodów z tytułu oddanych w dzierżawę gruntów rolnych, z lokat kapitałowych (z obrotu akcjami, obligacjami, zysków kapitałowych itp.), z odsetek od oszczędności, udziału w zyskach przedsiębiorstw (dywidend). W opracowaniach wyników NSP 2002 źródło to występuje zawsze jako odrębna pozycja. Poprzednio dochody z własności zaliczane do niezarobkowych źródeł,
- **z najmu** - dla osób uzyskujących dochody z najmu mieszkania, pokoi, budynków mieszkalnych i niemieszkalnych, garażu. W opracowaniach wyników spisu ludności 2002 (jeżeli nie zaznaczono inaczej) dochód z najmu wyodrębniony jest jako oddzielna pozycja lub grupowany jest razem z pracą na rachunek własny poza rolnictwem. Uzasadnieniem dla przyjęcia takiego rozwiązania jest fakt traktowania dochodów z najmu jako pochodzących z prowadzonej działalności gospodarczej. Poprzednio źródło to zaliczane było do niezarobkowych źródeł.

**Na utrzymaniu osoby** (z gospodarstwa domowego lub spoza gospodarstwa domowego) – posiadającej własne źródło dochodów.

### **Biorcy świadczeń społecznych**

W spisie ludności 2002 pozyskiwano informacje o rodzaju otrzymywanych świadczeń z: ZUS, FUS, KRUS, opieki społecznej, takich jak: emerytury, renty, zasiłki dla bezrobotnych, pomocy społecznej, pielęgnacyjny, alimenty itp.

Informacje o rodzajach pobieranych świadczeń zbierano niezależnie od wieku osób, którym przyznano świadczenie, a także od faktu czy świadczenia te stanowiły źródło utrzymania (główne, dodatkowe) czy też nie. W przypadku dzieci, którym przyznano świadczenie, np. rentę rodzinną, alimenty, zasiłek pielęgnacyjny - dysponentem w imieniu dziecka była osoba dorosła i to jej wykazywano świadczenie jako źródło utrzymania (jeżeli stanowiło ono źródło utrzymania), natomiast dziecko było świadczeniobiorcą.

W przypadku gdy osoba uzyskiwała kilka świadczeń z niezarobkowych źródeł należało wskazać maksymalnie trzy - najważniejsze.

### **GOSPODARSTWA DOMOWE**

**Przez gospodarstwo domowe rozumie się zespół osób spokrewnionych lub niespokrewnionych, mieszkających razem i wspólnie utrzymujących się.** Jeżeli któraś z osób

mieszkających razem utrzymuje się oddzielnie, osoba ta tworzy oddzielne jednoosobowe gospodarstwo domowe.

W każdym gospodarstwie domowym wyodrębniano „głowę” gospodarstwa, wobec której ustalano stosunek pokrewieństwa (powinowactwa) wszystkich pozostałych członków gospodarstwa domowego.

**Głową gospodarstwa domowego w rozumieniu spisu jest ta osoba, która całkowicie lub w przeważającej części dostarcza środków utrzymania danemu gospodarstwu domowemu.** Jeżeli dwie lub więcej osób dostarczały środków utrzymania w jednakowym stopniu, za głowę gospodarstwa domowego uznano tę osobę, która tymi środkami rozporządza.

Na podstawie stosunku pokrewieństwa każdej osoby z głową gospodarstwa domowego oraz dodatkowych informacji: daty zawarcia związku małżeńskiego, informacji czyje jest dziecko lub czyim partnerem jest osoba żyjąca w związku nieformalnym ustalano skład rodzinny gospodarstwa domowego, tzn. liczbę i typy rodzin.

Ze względu na liczbę oraz stosunek pokrewieństwa osób wyróżniono następujące **typy gospodarstw domowych**:

- rodzinne,
  - jednorodzinne,
  - dwurodzinne,
  - trzy i więcej rodzinne,
- nierodzinne,
  - jednoosobowe,
  - wieloosobowe.

W gospodarstwach domowych wyróżniono **grupy pokoleniowe**: osoby młode – w przedziale wieku 0-29 lat, w średnim wieku - 30-59 lat i starsze - 60 lat i więcej.

## **RODZINA**

Rodziny w spisach wyodrębnia się spośród osób wchodzących w skład gospodarstwa domowego.

**Rodzina (biologiczna)** w spisie definiowana jest jako dwie lub większa liczba osób, które są związane jako mąż i żona, wspólnie żyjący partnerzy (kohabitanci) – osoby płci przeciwnej lub jako rodzic i dziecko. Tak więc, rodzina obejmuje parę bez dzieci lub parę z jednym lub większą liczbą dzieci, albo też samotnego rodzica z jednym bądź większą liczbą dzieci.

### **Wyróżnia się następujące typy rodzin:**

- małżeństwo bez dzieci
- małżeństwo z dziećmi
- partnerzy bez dzieci
- partnerzy z dziećmi
- matka z dziećmi
- ojciec z dziećmi.

**Rodzina pełna** jest to rodzina z obojgiem rodziców (naturalnych lub innych) z dziećmi.

**Rodzina niepełna** jest to rodzina z jednym tylko rodzicem i dziećmi, tzn. samotna matka z dziećmi lub samotny ojciec z dziećmi.

**Rodzina rozszerzona** jest to rodzina biologiczna z osobą (lub z większą liczbą osób) spokrewnioną (w linii prostej lub bocznej) przynajmniej z jednym członkiem rodziny biologicznej, np. małżeństwo i brat żony; mąż, żona, dzieci i ojciec żony; dziadkowie z wnuczką.

## **GOSPODARSTWA DOMOWE Z UŻYTKOWNIKIEM GOSPODARSTWA ROLNEGO**

Kryterium wyodrębniającym te gospodarstwa domowe z ogółu gospodarstw domowych był fakt występowania w gospodarstwie domowym osoby - użytkownika indywidualnego gospodarstwa rolnego (działki rolnej) lub właściciela zwierząt gospodarskich, niezależnie od tego czy w gospodarstwie była prowadzona aktualnie (i w okresie 12 miesięcy poprzedzających spis) działalność rolnicza czy też nie oraz czy dochód z pracy w gospodarstwie rolnym stanowił jakiegokolwiek źródło utrzymania.

**Gospodarstwa domowe** wyodrębnione w opisany powyżej sposób określa się gospodarstwami związanymi z rolnictwem zaś osoby, które tworzą te gospodarstwa – to ludność związana z rolnictwem, a precyzyjniej z indywidualnymi gospodarstwami rolnymi.

**Gospodarstwo rolne** – oznacza grunty rolne wraz z gruntami leśnymi, budynkami lub ich częściami, urządzeniami i inwentarzem, jeżeli stanowią lub mogą stanowić zorganizowaną całość gospodarczą oraz prawami i obowiązkami związanymi z prowadzeniem gospodarstwa rolnego.

Do powierzchni ogólnej gospodarstwa rolnego (działki rolnej) zalicza się użytki rolne, lasy i grunty leśne oraz pozostałe.

**Do użytków rolnych** zalicza się grunty orne (pod zasiewami, odłogi i ugory), sady, łąki i pastwiska trwałe.

**Indywidualne gospodarstwo rolne** – to gospodarstwo:

o powierzchni użytków rolnych przekraczającej 1 ha (*gospodarstwo rolne*) będące własnością lub znajdujące się w użytkowaniu osoby fizycznej lub grupy osób,

o powierzchni użytków rolnych do 1 ha włącznie (*działka rolna*).

**W niniejszej publikacji stosuje się zamiennie pojęcia działka rolna oraz gospodarstwo rolne o powierzchni do 1 ha włącznie.**

**Właściciel zwierząt gospodarskich** to osoba nie posiadająca użytków rolnych lub posiadająca użytki o powierzchni mniejszej niż 0,10 ha, która ma co najmniej: 1 sztukę bydła lub (i) 5 sztuk trzody chlewnej albo 1 lochę lub (i) 3 sztuki owiec bądź kóz lub (i) 1 konia lub (i) 30 sztuk drobiu lub (i) 5 sztuk samic zwierząt futerkowych (w tym królików) lub (i) 1 pień pszczeleli.

Do indywidualnych gospodarstw (działek) rolnych zaliczono również:

- grunty deputatowe pracowników jednostek lasów państwowych,
- grunty nauczycieli i dróźników, księży (z tytułu zajmowania określonego stanowiska),
- grunty członków rolniczych spółdzielni nie wniesione do wspólnego użytkowania,
- grunty dzierżawione od Agencji Własności Rolnej Skarbu Państwa, między innymi grunty byłego Państwowego Funduszu Ziemi, użytkowane indywidualnie lub zespołowo przez

rolników indywidualnych, jak też gospodarstwa (działki) członków jednostek gospodarczych kółek rolniczych.

**Użytkownik indywidualnego gospodarstwa rolnego lub użytkujący działkę rolną** to osoba fizyczna lub grupa osób, które faktycznie użytkują grunty, niezależnie od tego, czy są właścicielami, dzierżawcami tych gruntów czy też użytkują je z innego tytułu oraz niezależnie od tego, czy grunty te są zlokalizowane w jednej gminie czy w kilku gminach.

**Za osobę kierującą uważa się osobę fizyczną upoważnioną przez właściciela/użytkownika gospodarstwa rolnego do podejmowania i nadzorowania decyzji bezpośrednio związanych z procesami produkcyjnymi.** Na ogół kierującym jest użytkownik gospodarstwa rolnego, ale może nim być także współmałżonek użytkownika lub inny członek gospodarstwa domowego, a także osoba spoza gospodarstwa, zatrudniona przez użytkownika na podstawie umowy o pracę.

**W gospodarstwie domowym mógł wystąpić tylko jeden użytkownik indywidualnego gospodarstwa rolnego (działki rolnej),** natomiast w spisywanym mieszkaniu, (pomieszczeniu nie będącym mieszkaniem), mogło mieszkać jedno, dwa, trzy lub więcej gospodarstw domowych.

Liczba gospodarstw domowych z użytkownikiem indywidualnego gospodarstwa rolnego (działki rolnej) nie jest taka sama jak liczba użytkowników indywidualnych gospodarstw rolnych. Liczba wspomnianych gospodarstw przewyższa liczbę użytkowników. Część gospodarstw domowych, sklasyfikowana jako gospodarstwa z użytkownikiem nie posiadała wyznaczonego indywidualnego gospodarstwa rolnego. Sytuacje takie miały miejsce wówczas gdy faktyczni użytkownicy byli długotrwale nieobecni przez okres powyżej 2 miesięcy.

W przypadkach kiedy w gospodarstwie domowym pozostawały inne osoby, zostały one zaliczone do ludności związanej z rolnictwem, zaś takie gospodarstwa domowe – do grupy gospodarstw związanych z rolnictwem. W przypadku gdy były to gospodarstwa domowe 1-osobowe użytkowników trwale nieobecnych – gospodarstwa takie „zniknęły” w wynikach spisu ludności, zaś gospodarstwa rolne tych osób są ujmowane wyłącznie w wynikach spisu rolnego.

## **ŹRÓDŁA UTRZYMANIA GOSPODARSTW DOMOWYCH**

**Źródła utrzymania gospodarstwa domowego** (główne i dodatkowe) wynikają z indywidualnych źródeł dochodów uzyskiwanych przez poszczególnych członków gospodarstwa domowego w okresie 12 miesięcy poprzedzających spis. Jeżeli członkowie gospodarstwa domowego uzyskiwali dochody z jednego rodzaju źródła, wówczas źródło to było głównym, a zarazem jedynym (wyłącznym) źródłem utrzymania ich gospodarstwa. Natomiast, jeżeli uzyskiwali dochody, ze źródeł zaliczanych do różnych kategorii wówczas określenie, które z tych źródeł jest głównym, a które dodatkowym następowało według oświadczenia osób spisywanych.

Decydujące znaczenie dla określenia źródeł utrzymania gospodarstwa domowego miał rodzaj przeważającego dochodu osiąganego łącznie przez członków danego gospodarstwa, które ustalano poprzez łączenie indywidualnych dochodów (pochodzących z tego samego źródła) wśród poszczególnych osób.

**Główne źródło utrzymania** gospodarstwa domowego jest to źródło, z którego pochodzi przeważająca część środków w budżecie domowym, przeznaczana na potrzeby wszystkich członków gospodarstwa.

**Dodatkowym źródłem utrzymania** jest drugie pod względem wysokości łącznego dochodu, przeznaczone na potrzeby gospodarstwa domowego jako całości.

Przy ustalaniu głównego i dodatkowego źródła utrzymania gospodarstwa domowego z użytkownikiem gospodarstwa rolnego lub działki rolnej uwzględniano zarówno wartość produktów sprzedanych, jak i zużytych w gospodarstwie domowym (skonsumowanych lub wykorzystywanych do dalszej produkcji w gospodarstwie rolnym).

Dla określenia głównego i dodatkowego źródła utrzymania gospodarstw domowych użyto identycznej klasyfikacji jak dla źródeł utrzymania osób.

### **Jako odrębną pozycję wykazywano gospodarstwa domowe na utrzymaniu.**

Oznacza to, że osoby tworzące gospodarstwo domowe spełniają warunek wspólnego zamieszkiwania, natomiast nie posiadają własnych źródeł dochodu, bądź posiadane środki są niewystarczające, zaś osoby te pozostają wyłącznie lub głównie na utrzymaniu innych osób spoza ich gospodarstwa.

## **GRUPY GOSPODARSTW DOMOWYCH WYODRĘBNIONYCH POPRZEZ ŹRÓDŁA UTRZYMANIA**

W oparciu o informacje o głównym i dodatkowym źródle utrzymania gospodarstw domowych z użytkownikiem indywidualnego gospodarstwa rolnego wprowadza się podstawowe grupowanie, charakteryzujące gospodarstwa domowe:

1. **Rolnicze**, których wyłącznym źródłem utrzymania jest dochód z pracy w swoim gospodarstwie rolnym (działce rolnej);
2. **Mieszane – głównie rolnicze**, dla których dochody z pracy w swoim gospodarstwie rolnym (działce rolnej) stanowią główne źródło utrzymania, a dodatkowe źródło mogą stanowić dochody z pracy: na rachunek własny (w tym dochody z najmu), najemnej, niezarobkowe źródła dochodów lub dochody z własności;
3. **Mieszane - głównie nierolnicze**, dla których dochód z pracy w swoim gospodarstwie rolnym (działce rolnej) stanowi dodatkowe źródło utrzymania gospodarstwa, natomiast główne źródło stanowią mogą dochody z pracy na rachunek własny lub dochody z najmu, pracy najemnej, niezarobkowych źródeł lub z dochodów z własności;
4. **Nierolnicze** – są to gospodarstwa domowe, w których dochodów z pracy w swoim gospodarstwie rolnym (działce rolnej) nie wykazano jako głównego lub dodatkowego źródła utrzymania całego gospodarstwa, chociaż mogą w nim być osoby, dla których praca w gospodarstwie rolnym stanowi indywidualne źródło utrzymania (wyłączne, główne lub dodatkowe). Wyłączne lub główne źródło utrzymania tego typu gospodarstw mogą stanowić dochody z pracy najemnej, na rachunek własny (w tym z dochodów z najmu), niezarobkowe źródła lub dochody z własności.

Wśród gospodarstw domowych z użytkownikiem indywidualnego gospodarstwa rolnego (działki rolnej) wyróżnia się gospodarstwa rolnicze (typ 1 i 2) oraz nierolnicze (typ 3 i 4). Dla potrzeb dalszych analiz można wyprowadzić inne grupowania gospodarstw rolniczych i nierolniczych.

## GRUPY SPOŁECZNO-EKONOMICZNE GOSPODARSTW DOMOWYCH

Informacje o źródłach utrzymania gospodarstw (wyłącznym lub głównym i dodatkowym) niezależnie od przedstawionego podziału gospodarstw domowych z użytkownikiem gospodarstwa rolnego (działki rolnej) według typów porównywalne są z klasyfikacją obowiązującą w badaniach budżetów gospodarstw domowych i służą do sklasyfikowania gospodarstw domowych według grup społeczno-ekonomicznych.

1. **Gospodarstwa rolników** – wyłącznym lub głównym źródłem utrzymania tych gospodarstw domowych jest dochód z pracy w gospodarstwie rolnym (działce rolnej) lub hodowli zwierząt gospodarskich, natomiast dodatkowe źródło utrzymania może stanowić dochód z pracy na rachunek własny (w tym dochody z najmu) oraz źródła niezarobkowe;
2. **Gospodarstwa domowe pracowników użytkujących gospodarstwo rolne** – utrzymujące się z łącznego dochodu z pracy najemnej i użytkowania gospodarstwa rolnego. Na podstawie wyników uzyskanych ze spisu możliwe było wyodrębnienie tylko gospodarstw domowych utrzymujących się głównie z dochodów z pracy najemnej i dodatkowo z pracy w swoim gospodarstwie rolnym lub głównie z pracy w swoim gospodarstwie rolnym, a praca najemna stanowi dodatkowe źródło utrzymania;
3. **Gospodarstwa pracowników** – wyłącznym lub głównym źródłem utrzymania gospodarstw jest dochód z pracy najemnej, a dodatkowym źródłem może być praca na rachunek własny (w tym dochody z najmu) z wyjątkiem pracy w swoim gospodarstwie rolnym (działce rolnej), źródła niezarobkowe, a także dochód z własności;
4. **Gospodarstwa pracujących na rachunek własny** – wyłącznym lub głównym źródłem utrzymania jest dochód z pracy na rachunek własny (w tym z dochodów z najmu) poza indywidualnym gospodarstwem rolnym, natomiast dodatkowe źródło mogą stanowić dochody z pracy najemnej, z pracy w gospodarstwie rolnym, źródła niezarobkowe lub dochody z własności;
5. **Gospodarstwa emerytów** – utrzymujące się wyłącznie lub głównie z emerytury, dodatkowe źródło może pochodzić ze wszystkich pozostałych kategorii źródeł utrzymania;
6. **Gospodarstwa rencistów** – wyłącznym lub głównym źródłem utrzymania jest renta z tytułu niezdolności do pracy (renta inwalidzka), socjalna lub rodzinna, dodatkowe źródło może pochodzić ze wszystkich pozostałych kategorii źródeł utrzymania;
7. **Gospodarstwa utrzymujące się z innych niezarobkowych źródeł** – wyłącznym lub głównym źródłem utrzymania są źródła niezarobkowe inne niż emerytura lub renta, natomiast dodatkowe źródło utrzymania może pochodzić ze wszystkich pozostałych kategorii źródeł utrzymania;
8. **Gospodarstwa utrzymujące się z dochodów z własności** – wyłącznym lub głównym źródłem utrzymania są dochody pochodzące z lokat kapitałowych (z obrotu akcjami, obligacjami, zysków kapitałowych itp.), z odsetek od oszczędności, udziału w zyskach przedsiębiorstw (dywidend). Jest to nowo utworzona kategoria, dotychczas gospodarstwa domowe utrzymujące się z tego źródła zaliczane były do grupy gospodarstw utrzymujących się z innych niezarobkowych źródeł;
9. **Pozostałe gospodarstwa** - są to gospodarstwa pozostające wyłącznie lub głównie na utrzymaniu oraz gospodarstwa domowe o nieustalonym źródle utrzymania.

**TABL. 1. LUDNOŚĆ FAKTYCZNIE ZAMIESZKAŁA W GOSPODARSTWACH DOMOWYCH Z UŻYTKOWNIKIEM GOSPODARSTWA ROLNEGO (DZIAŁKI ROLNEJ) WEDŁUG PŁCI, POWIERZCHNI UŻYTKÓW ROLNYCH, PODREGIONÓW, POWIATÓW I GMIN**

Wyszczególnienie	Ogółem	Ludność w gospodarstwach domowych								
		z właścicielem zwierząt gospodarskich	z użytkownikiem działki rolnej	z użytkownikiem gospodarstwa rolnego						
				razem	według powierzchni użytków rolnych gospodarstwa w ha					
					1 - 2	2 - 3	3 - 5	5 - 7 ha	7 - 10	10 i więcej
<b>OGÓŁEM</b>										
<b>MAŁOPOLSKIE .....</b>	<b>1410905</b>	<b>3049</b>	<b>514930</b>	<b>892926</b>	<b>332703</b>	<b>198660</b>	<b>214228</b>	<b>80802</b>	<b>41417</b>	<b>25116</b>
<b>Podregion krakowski – tarnowski .....</b>	<b>719125</b>	<b>1458</b>	<b>286457</b>	<b>431210</b>	<b>158895</b>	<b>87318</b>	<b>99481</b>	<b>43208</b>	<b>24602</b>	<b>17706</b>
<b>Powiat bocheński .....</b>	<b>59879</b>	<b>41</b>	<b>18458</b>	<b>41380</b>	<b>14276</b>	<b>10302</b>	<b>11347</b>	<b>3536</b>	<b>1326</b>	<b>593</b>
gm. m. Bochnia .....	7930	3	5779	2148	1358	434	235	59	32	30
gm. w. Bochnia .....	12568	9	3920	8639	3504	2147	2009	612	236	131
gm. w. Drwinia .....	5331	-	957	4374	1017	1053	1449	534	233	88
gm. w. Lipnica Murowana .....	4426	10	670	3746	800	839	1374	505	166	62
gm. w. Łapanów .....	5495	8	998	4489	1165	1065	1273	572	258	156
gm. m-w. Nowy Wiśnicz .....	8908	10	2180	6718	2459	1978	1747	408	86	40
m. Nowy Wiśnicz .....	1080	9	528	543	293	146	61	25	8	10
w. Nowy Wiśnicz .....	7828	1	1652	6175	2166	1832	1686	383	78	30
gm. w. Rzezawa .....	7245	1	2636	4608	2089	1140	974	264	71	70
gm. w. Trzciana .....	4279	-	582	3697	1000	882	1231	382	186	16
gm. w. Żegocina .....	3697	-	736	2961	884	764	1055	200	58	-
<b>Powiat brzeski .....</b>	<b>61245</b>	<b>88</b>	<b>18953</b>	<b>42204</b>	<b>15981</b>	<b>10447</b>	<b>9994</b>	<b>3177</b>	<b>1646</b>	<b>959</b>
gm. w. Borzęcin .....	6157	14	1363	4780	1363	988	1248	640	363	178
gm. m-w. Brzesko .....	17353	43	8731	8579	5163	2019	1080	175	70	72
m. Brzesko .....	4162	2	3015	1145	797	233	88	9	-	18
w. Brzesko .....	13191	41	5716	7434	4366	1786	992	166	70	54
gm. m-w. Czchów .....	7247	4	2040	5203	1833	1586	1317	304	97	66
m. Czchów .....	1589	-	669	920	386	260	216	35	23	-
w. Czchów .....	5658	4	1371	4283	1447	1326	1101	269	74	66
gm. w. Dębno .....	11332	5	3487	7840	3632	2091	1706	268	93	50
gm. w. Gnojnik .....	6109	12	1517	4580	1722	1273	1193	270	97	25
gm. w. Iwkowa .....	4953	10	768	4175	972	1312	1433	343	105	10
gm. w. Szczurowa .....	8094	-	1047	7047	1296	1178	2017	1177	821	558
<b>Powiat chrzanowski .....</b>	<b>44540</b>	<b>80</b>	<b>33951</b>	<b>10509</b>	<b>7351</b>	<b>1913</b>	<b>914</b>	<b>196</b>	<b>62</b>	<b>73</b>
gm. m-w. Alwernia .....	7354	7	3814	3533	2164	812	432	86	21	18
m. Alwernia .....	1160	-	844	316	230	63	16	7	-	-



**TABL. 1. LUDNOŚĆ FAKTYCZNIE ZAMIESZKAŁA W GOSPODARSTWACH DOMOWYCH Z UŻYTKOWNIKIEM GOSPODARSTWA ROLNEGO (DZIAŁKI ROLNEJ) WEDŁUG PŁCI, POWIERZCHNI UŻYTKÓW ROLNYCH, PODREGIONÓW, POWIATÓW I GMIN (cd.)**

Wyszczególnienie	Ogółem	Ludność w gospodarstwach domowych								
		z właścicielem zwierząt gospodarskich	z użytkownikiem działki rolnej	z użytkownikiem gospodarstwa rolnego						
				razem	według powierzchni użytków rolnych gospodarstwa w ha					
					1 - 2	2 - 3	3 - 5	5 - 7 ha	7 - 10	10 i więcej
<b>Powiat chrzanowski (dok.)</b>										
w. Alwernia .....	6194	7	2970	3217	1934	749	416	79	21	18
gm. w. Babice .....	5153	5	3140	2008	1373	418	182	22	9	4
gm. m-w. Chrzanów .....	12182	22	10120	2040	1420	366	168	29	12	45
m. Chrzanów .....	5861	21	5110	730	467	113	87	20	9	34
w. Chrzanów .....	6321	1	5010	1310	953	253	81	9	3	11
gm. m-w. Libiąż .....	8037	15	6564	1458	1189	178	68	23	-	-
m. Libiąż .....	4791	15	4171	605	518	64	18	5	-	-
w. Libiąż .....	3246	-	2393	853	671	114	50	18	-	-
gm. m-w. Trzebinia .....	11814	31	10313	1470	1205	139	64	36	20	6
m. Trzebinia .....	4200	19	3831	350	256	52	30	8	3	1
w. Trzebinia .....	7614	12	6482	1120	949	87	34	28	17	5
<b>Powiat dąbrowski .....</b>	<b>40335</b>	<b>297</b>	<b>6724</b>	<b>33314</b>	<b>7248</b>	<b>5926</b>	<b>9773</b>	<b>5167</b>	<b>3134</b>	<b>2066</b>
gm. w. Bolesław .....	2334	5	365	1964	248	243	399	355	329	390
gm. m-w. Dąbrowa Tarnowska .....	11157	23	2243	8891	2463	1867	2559	1228	527	247
m. Dąbrowa Tarnowska .....	4144	4	1512	2628	1345	620	492	104	32	35
w. Dąbrowa Tarnowska .....	7013	19	731	6263	1118	1247	2067	1124	495	212
gm. w. Gręboszów .....	2707	34	356	2317	261	289	661	414	359	333
gm. w. Mędrzechów .....	2788	3	425	2360	426	438	661	352	291	192
gm. w. Olesno .....	6023	52	788	5183	1056	846	1590	887	515	289
gm. w. Radgoszcz .....	5617	109	475	5033	716	723	1743	934	596	321
gm. w. Szczucin .....	9709	71	2072	7566	2078	1520	2160	997	517	294
<b>Powiat krakowski .....</b>	<b>139978</b>	<b>209</b>	<b>62289</b>	<b>77480</b>	<b>34738</b>	<b>15870</b>	<b>15943</b>	<b>6070</b>	<b>3086</b>	<b>1773</b>
gm. w. Czernichów .....	9082	29	4017	5036	2864	1061	647	224	119	121
gm. w. Igołomia-Wawrzeńczyce .....	5999	10	932	5057	1103	919	1783	801	321	130
gm. w. Iwanowice .....	6562	17	1295	5250	1685	1075	1520	540	273	157
gm. w. Jerzmanowice-Przegonia .....	8204	12	1824	6368	2970	1591	1559	197	35	16
gm. w. Kocmyrzów-Luborzyca .....	9061	-	2873	6188	1590	1171	1741	983	507	196
gm. m-w. Krzeszowice .....	15798	41	10886	4871	3521	804	345	64	43	94
m. Krzeszowice .....	2690	8	2146	536	355	81	50	10	20	20

**TABL. 1. LUDNOŚĆ FAKTYCZNIE ZAMIESZKAŁA W GOSPODARSTWACH DOMOWYCH Z UŻYTKOWNIKIEM GOSPODARSTWA ROLNEGO (DZIAŁKI ROLNEJ) WEDŁUG PŁCI, POWIERZCHNI UŻYTKÓW ROLNYCH, PODREGIONÓW, POWIATÓW I GMIN (cd.)**

Wyszczególnienie	Ogółem	Ludność w gospodarstwach domowych								
		z właścicielem zwierząt gospodarskich	z użytkownikiem działki rolnej	z użytkownikiem gospodarstwa rolnego						
				razem	według powierzchni użytków rolnych gospodarstwa w ha					
					1 - 2	2 - 3	3 - 5	5 - 7 ha	7 - 10	10 i więcej
<b>Powiat krakowski (dok.)</b> .....										
w. Krzeszowice .....	13108	33	8740	4335	3166	723	295	54	23	74
gm. w. Liszki .....	10560	8	4853	5699	3193	1485	825	146	39	11
gm. w. Michałowice .....	5233	2	1250	3981	1204	885	1164	434	180	114
gm. w. Mogilany .....	5937	5	3498	2434	1355	523	336	152	44	24
gm. m-w. Skała .....	6861	15	1940	4906	2057	1047	1102	449	189	62
m. Skała .....	2079	2	1079	998	569	206	139	47	28	9
w. Skała .....	4782	13	861	3908	1488	841	963	402	161	53
gm. m-w. Skawina .....	15380	-	9407	5973	3970	1145	583	149	50	76
m. Skawina .....	4549	-	3545	1004	716	195	56	23	3	11
w. Skawina .....	10831	-	5862	4969	3254	950	527	126	47	65
gm. m-w. Słomniki .....	7644	8	2002	5634	1141	902	1506	895	719	471
m. Słomniki .....	1051	-	790	261	145	47	60	6	3	-
w. Słomniki .....	6593	8	1212	5373	996	855	1446	889	716	471
gm. w. Sułoszowa .....	4484	-	487	3997	961	701	1235	593	388	119
gm. m-w. Świątniki Górne .....	5206	2	4134	1070	812	111	71	21	13	42
m. Świątniki Górne .....	1028	2	861	165	107	25	13	-	9	11
w. Świątniki Górne .....	4178	-	3273	905	705	86	58	21	4	31
gm. w. Wielka Wieś .....	6948	20	2582	4346	2527	961	635	140	44	39
gm. w. Zabierzów .....	9550	32	6799	2719	1688	598	241	102	42	48
gm. w. Zielonki .....	7469	8	3510	3951	2097	891	650	180	80	53
<b>Powiat miechowski</b> .....	<b>32227</b>	<b>107</b>	<b>5008</b>	<b>27112</b>	<b>3385</b>	<b>2806</b>	<b>5629</b>	<b>4829</b>	<b>4859</b>	<b>5604</b>
gm. w. Charsznica .....	4863	2	683	4178	662	650	1039	707	602	518
gm. w. Gołcza .....	5189	2	732	4455	630	604	1224	780	560	657
gm. w. Kozłów .....	3750	8	480	3262	489	423	696	594	498	562
gm. w. Książ Wielki .....	4105	13	666	3426	316	264	597	507	722	1020
gm. m-w. Miechów .....	9138	54	2025	7059	1059	624	1435	1346	1249	1346
m. Miechów .....	2714	9	1453	1252	576	211	220	132	76	37
w. Miechów .....	6424	45	572	5807	483	413	1215	1214	1173	1309
gm. w. Raclawice .....	2151	8	188	1955	98	103	262	344	568	580

**TABL. 1. LUDNOŚĆ FAKTYCZNIE ZAMIESZKAŁA W GOSPODARSTWACH DOMOWYCH Z UŻYTKOWNIKIEM GOSPODARSTWA ROLNEGO (DZIAŁKI ROLNEJ) WEDŁUG PŁCI, POWIERZCHNI UŻYTKÓW ROLNYCH, PODREGIONÓW, POWIATÓW I GMIN (cd.)**

Wyszczególnienie	Ogółem	Ludność w gospodarstwach domowych								
		z właścicielem zwierząt gospodarskich	z użytkownikiem działki rolnej	z użytkownikiem gospodarstwa rolnego						
				razem	według powierzchni użytków rolnych gospodarstwa w ha					
				1 - 2	2 - 3	3 - 5	5 - 7 ha	7 - 10	10 i więcej	
<b>Powiat miechowski (dok.)</b>										
gm. w. Ślaboszów .....	3031	20	234	2777	131	138	376	551	660	921
<b>Powiat olkuski .....</b>	<b>49195</b>	<b>107</b>	<b>19586</b>	<b>29502</b>	<b>11538</b>	<b>5707</b>	<b>6943</b>	<b>3131</b>	<b>1338</b>	<b>845</b>
gm. m. Bukowno .....	2703	9	2172	522	433	56	16	9	6	2
gm. w. Bolesław .....	4566	10	3321	1235	969	190	43	16	9	8
gm. w. Klucze .....	8062	11	3746	4305	2492	969	653	121	55	15
gm. m-w. Olkusz .....	15969	8	6834	9127	4459	2043	1906	522	153	44
m. Olkusz .....	6912	5	4520	2387	1475	418	366	100	16	12
w. Olkusz .....	9057	3	2314	6740	2984	1625	1540	422	137	32
gm. w. Trzyciąż .....	5776	10	497	5269	736	707	1657	1238	563	368
gm. m-w. Wolbrom .....	12119	59	3016	9044	2449	1742	2668	1225	552	408
m. Wolbrom .....	1604	5	998	601	361	114	76	30	5	15
w. Wolbrom .....	10515	54	2018	8443	2088	1628	2592	1195	547	393
<b>Powiat oświęcimski .....</b>	<b>51409</b>	<b>76</b>	<b>31982</b>	<b>19351</b>	<b>10920</b>	<b>3622</b>	<b>2783</b>	<b>1002</b>	<b>478</b>	<b>546</b>
gm. m. Oświęcim .....	4834	14	3894	926	734	101	50	9	19	13
gm. m-w. Brzeszcze .....	6636	14	4919	1703	1007	318	215	67	60	36
m. Brzeszcze .....	2683	10	2075	598	319	111	91	44	26	7
w. Brzeszcze .....	3953	4	2844	1105	688	207	124	23	34	29
gm. m-w. Chelmek .....	3655	-	2972	683	594	64	17	3	5	-
m. Chelmek .....	1686	-	1437	249	209	24	11	2	3	-
w. Chelmek .....	1969	-	1535	434	385	40	6	1	2	-
gm. m-w. Kęty .....	10829	20	6776	4033	2520	793	440	152	50	78
m. Kęty .....	3356	17	2516	823	565	133	87	12	5	21
w. Kęty .....	7473	3	4260	3210	1955	660	353	140	45	57
gm. w. Osiek .....	4719	3	2199	2517	1267	530	429	159	62	70
gm. w. Oświęcim .....	8904	22	5265	3617	2145	700	463	173	54	82
gm. w. Polanka Wielka .....	2992	-	1335	1657	612	310	414	103	85	133
gm. w. Przeciszów .....	4205	-	2220	1985	1028	309	353	145	71	79
gm. m-w. Zator .....	4635	3	2402	2230	1013	497	402	191	72	55
m. Zator .....	1067	2	723	342	194	60	29	42	8	9

**TABL. 1. LUDNOŚĆ FAKTYCZNIE ZAMIESZKAŁA W GOSPODARSTWACH DOMOWYCH Z UŻYTKOWNIKIEM GOSPODARSTWA ROLNEGO (DZIAŁKIROLNEJ) WEDŁUG PŁCI, POWIERZCHNI UŻYTKÓW ROLNYCH, PODREGIONÓW, POWIATÓW I GMIN (cd.)**

Wyszczególnienie	Ogółem	Ludność w gospodarstwach domowych								
		z właścicielem zwierząt gospodarskich	z użytkownikiem działki rolnej	z użytkownikiem gospodarstwa rolnego						
				razem	według powierzchni użytków rolnych gospodarstwa w ha					
				1 - 2	2 - 3	3 - 5	5 - 7 ha	7 - 10	10 i więcej	
<b>Powiat oświęcimski (dok.)</b>										
w. Zator .....	3568	1	1679	1888	819	437	373	149	64	46
<b>Powiat proszowski .....</b>	<b>30437</b>	<b>55</b>	<b>4066</b>	<b>26316</b>	<b>3601</b>	<b>3397</b>	<b>7329</b>	<b>5557</b>	<b>3965</b>	<b>2467</b>
gm. w. Koniusza .....	7111	20	805	6286	831	888	1815	1449	935	368
gm. w. Koszyce .....	4029	20	545	3464	462	516	1073	700	371	342
gm. w. Nowe Brzesko .....	4073	-	624	3449	655	465	1014	708	374	233
gm. w. Pałecznica .....	3220	-	247	2973	173	220	701	640	750	489
gm. m-w. Proszowice .....	9116	-	1749	7367	1295	1160	2192	1419	851	450
m. Proszowice .....	1091	-	551	540	294	118	77	24	19	8
w. Proszowice .....	8025	-	1198	6827	1001	1042	2115	1395	832	442
gm. w. Radziemice .....	2888	15	96	2777	185	148	534	641	684	585
<b>Powiat tarnowski .....</b>	<b>135108</b>	<b>233</b>	<b>41156</b>	<b>93719</b>	<b>32255</b>	<b>21367</b>	<b>24538</b>	<b>9288</b>	<b>4029</b>	<b>2242</b>
gm. m-w. Ciężkowice .....	8818	35	1785	6998	1611	1526	2228	1025	431	177
m. Ciężkowice .....	1482	6	744	732	394	160	118	37	23	-
w. Ciężkowice .....	7336	29	1041	6266	1217	1366	2110	988	408	177
gm. w. Gromnik .....	6594	7	1413	5174	1344	1294	1645	558	275	58
gm. w. Lisia Góra .....	9294	3	1795	7496	2140	1777	2219	804	397	159
gm. w. Pleśna .....	9035	13	2983	6039	2414	1446	1509	466	154	50
gm. w. Radłów .....	7430	20	2644	4766	1904	1075	1067	286	183	251
gm. m-w. Ryglice .....	9781	7	1420	8354	1922	1777	2789	1206	497	163
m. Ryglice .....	2184	7	453	1724	494	381	526	192	77	54
w. Ryglice .....	7597	-	967	6630	1428	1396	2263	1014	420	109
gm. w. Rzepiennik Strzyżewski .....	6102	23	541	5538	831	1176	2026	923	430	152
gm. w. Skrzyszów .....	9820	6	2545	7269	2638	1604	1931	769	220	107
gm. w. Tarnów .....	12456	18	6444	5994	3330	1264	944	243	124	89
gm. m-w. Tuchów .....	10863	27	3452	7384	2959	1857	1794	551	142	81
m. Tuchów .....	2881	3	1489	1389	728	298	235	82	25	21
w. Tuchów .....	7982	24	1963	5995	2231	1559	1559	469	117	60
gm. w. Wierzchosławice .....	8278	14	4242	4022	2464	1004	438	75	28	13
gm. w. Wietrzychowice .....	3611	9	501	3101	370	479	969	646	381	256

**TABL. 1. LUDNOŚĆ FAKTYCZNIE ZAMIESZKAŁA W GOSPODARSTWACH DOMOWYCH Z UŻYTKOWNIKIEM GOSPODARSTWA ROLNEGO (DZIAŁKI ROLNEJ) WEDŁUG PŁCI, POWIERZCHNI UŻYTKÓW ROLNYCH, PODREGIONÓW, POWIATÓW I GMIN (cd.)**

Wyszczególnienie	Ogółem	Ludność w gospodarstwach domowych								
		z właścicielem zwierząt gospodarskich	z użytkownikiem działki rolnej	z użytkownikiem gospodarstwa rolnego						
				razem	według powierzchni użytków rolnych gospodarstwa w ha					
				1 - 2	2 - 3	3 - 5	5 - 7 ha	7 - 10	10 i więcej	
<b>Powiat tarnowski (dok.)</b>										
gm. w. Wojnicz .....	10228	8	3845	6375	3265	1593	1144	244	64	65
gm. w. Zakliczyn .....	9985	10	2095	7880	2125	1941	2310	808	389	307
gm. m-w. Żabno .....	12813	33	5451	7329	2938	1554	1525	684	314	314
m. Żabno .....	2100	2	1325	773	511	168	73	13	-	8
w. Żabno .....	10713	31	4126	6556	2427	1386	1452	671	314	306
<b>Powiat wielicki .....</b>	<b>58830</b>	<b>127</b>	<b>33486</b>	<b>25217</b>	<b>14270</b>	<b>4996</b>	<b>3718</b>	<b>1143</b>	<b>629</b>	<b>461</b>
gm. w. Biskupice .....	6843	6	3243	3594	2276	760	425	86	26	21
gm. w. Gdów .....	11037	7	3431	7599	2785	1702	1838	637	383	254
gm. w. Kłaj .....	6918	7	4557	2354	1704	346	169	59	40	36
gm. m-w. Niepołomice .....	11737	55	5785	5897	3334	1298	793	257	124	91
m. Niepołomice .....	3057	24	1746	1287	803	251	135	34	40	24
w. Niepołomice .....	8680	31	4039	4610	2531	1047	658	223	84	67
gm. m-w. Wieliczka .....	22295	52	16470	5773	4171	890	493	104	56	59
m. Wieliczka .....	4461	12	3879	570	429	67	41	9	9	15
w. Wieliczka .....	17834	40	12591	5203	3742	823	452	95	47	44
<b>Powiat m. Tarnów .....</b>	<b>15942</b>	<b>38</b>	<b>10798</b>	<b>5106</b>	<b>3332</b>	<b>965</b>	<b>570</b>	<b>112</b>	<b>50</b>	<b>77</b>
gm. M. Tarnów .....	15942	38	10798	5106	3332	965	570	112	50	77
<b>Podregion nowosądecki .....</b>	<b>633399</b>	<b>824</b>	<b>189161</b>	<b>443414</b>	<b>162247</b>	<b>108139</b>	<b>112461</b>	<b>36965</b>	<b>16530</b>	<b>7072</b>
<b>Powiat gorlicki .....</b>	<b>69705</b>	<b>36</b>	<b>20975</b>	<b>48694</b>	<b>17598</b>	<b>11880</b>	<b>11566</b>	<b>3686</b>	<b>2327</b>	<b>1637</b>
gm. m. Gorlice .....	6809	3	4821	1985	1266	380	244	41	17	37
gm. m-w. Biecz .....	13421	-	3881	9540	3990	2482	2191	600	234	43
m. Biecz .....	2723	-	1205	1518	858	363	241	50	6	-
w. Biecz .....	10698	-	2676	8022	3132	2119	1950	550	228	43
gm. w. Bobowa .....	7110	3	2059	5048	1638	1245	1481	400	189	95
gm. w. Gorlice .....	12415	-	4122	8293	3757	2159	1667	443	218	49
gm. w. Lipinki .....	6363	4	1505	4854	2100	1358	1097	198	67	34
gm. w. Łużna .....	7095	14	1543	5538	1800	1518	1584	386	209	41
gm. w. Moszczenica .....	4316	3	781	3532	897	963	1096	390	133	53
gm. w. Ropa .....	3946	1	862	3083	852	735	1047	336	85	28

**TABL. 1. LUDNOŚĆ FAKTYCZNIE ZAMIESZKAŁA W GOSPODARSTWACH DOMOWYCH Z UŻYTKOWNIKIEM GOSPODARSTWA ROLNEGO (DZIAŁKI ROLNEJ) WEDŁUG PŁCI, POWIERZCHNI UŻYTKÓW ROLNYCH, PODREGIONÓW, POWIATÓW I GMIN (cd.)**

Wyszczególnienie	Ogółem	Ludność w gospodarstwach domowych								
		z właścicielem zwierząt gospodarskich	z użytkownikiem działki rolnej	z użytkownikiem gospodarstwa rolnego						
				razem	według powierzchni użytków rolnych gospodarstwa w ha					
					1 - 2	2 - 3	3 - 5	5 - 7 ha	7 - 10	10 i więcej
<b>Powiat gorlicki (dok.)</b>										
gm. w. Sękowa .....	3439	8	683	2748	890	602	599	241	233	183
gm. w. Uście Gorlickie .....	4791	-	718	4073	408	438	560	651	942	1074
<b>Powiat limanowski</b> .....	<b>84223</b>	<b>105</b>	<b>19637</b>	<b>64481</b>	<b>17607</b>	<b>16059</b>	<b>20451</b>	<b>7106</b>	<b>2700</b>	<b>558</b>
gm. m. Limanowa .....	4734	13	3175	1546	941	375	178	41	11	-
gm. m. Mszana Dolna .....	3839	5	1908	1926	789	502	528	51	47	9
gm. w. Dobra .....	7487	-	1200	6287	1521	1544	2109	816	246	51
gm. w. Jodłownik .....	6507	2	878	5627	1320	1343	1782	688	333	161
gm. w. Kamienica .....	5253	-	1220	4033	1224	1022	1050	507	216	14
gm. w. Laskowa .....	5428	1	743	4684	915	1004	1668	689	367	41
gm. w. Limanowa .....	17235	42	4323	12870	4701	3713	3345	769	291	51
gm. w. Łukowica .....	7283	20	1202	6061	1566	1826	2009	471	154	35
gm. w. Mszana Dolna .....	13678	-	2493	11185	2209	2337	4062	1762	680	135
gm. w. Niedźwiedź .....	4318	-	635	3683	877	864	1290	451	166	35
gm. w. Stopnice .....	4628	3	726	3899	621	701	1741	690	127	19
gm. w. Tymbark .....	3833	19	1134	2680	923	828	689	171	62	7
<b>Powiat myślenicki</b> .....	<b>73216</b>	<b>115</b>	<b>24061</b>	<b>49040</b>	<b>21000</b>	<b>13271</b>	<b>11288</b>	<b>2508</b>	<b>715</b>	<b>258</b>
gm. m-w. Dobczyce .....	7747	12	3613	4122	2138	1155	536	195	68	30
m. Dobczyce .....	2212	8	1483	721	470	169	54	28	-	-
w. Dobczyce .....	5535	4	2130	3401	1668	986	482	167	68	30
gm. w. Lubień .....	7247	-	1824	5423	2153	1517	1389	297	53	14
gm. m-w. Myślenice .....	20625	74	8353	12198	6603	3275	1965	250	48	57
m. Myślenice .....	4809	18	3207	1584	1068	316	107	55	16	22
w. Myślenice .....	15816	56	5146	10614	5535	2959	1858	195	32	35
gm. w. Pcim .....	7263	15	1566	5682	1879	1839	1730	209	25	0
gm. w. Raciechowice .....	5205	5	687	4513	1041	1103	1481	543	229	116
gm. w. Siepraw .....	4788	-	1977	2811	1770	660	303	56	16	6
gm. m-w. Sułkowice .....	8924	9	3877	5038	2968	1324	682	63	1	-
m. Sułkowice .....	3888	9	2148	1731	1215	352	142	22	-	-
w. Sułkowice .....	5036	-	1729	3307	1753	972	540	41	1	-

**TABL. 1. LUDNOŚĆ FAKTYCZNIE ZAMIESZKAŁA W GOSPODARSTWACH DOMOWYCH Z UŻYTKOWNIKIEM GOSPODARSTWA ROLNEGO (DZIAŁKI ROLNEJ) WEDŁUG PŁCI, POWIERZCHNI UŻYTKÓW ROLNYCH, PODREGIONÓW, POWIATÓW I GMIN (cd.)**

Wyszczególnienie	Ogółem	Ludność w gospodarstwach domowych								
		z właścicielem zwierząt gospodarskich	z użytkownikiem działki rolnej	z użytkownikiem gospodarstwa rolnego						
				razem	według powierzchni użytków rolnych gospodarstwa w ha					
					1 - 2	2 - 3	3 - 5	5 - 7 ha	7 - 10	10 i więcej
<b>Powiat myślenicki (dok.)</b>										
gm. w. Tokarnia .....	6173	-	1393	4780	1442	1426	1511	325	75	1
gm. w. Wiśniowa .....	5244	-	771	4473	1006	972	1691	570	200	34
<b>Powiat nowosądecki .....</b>	<b>124361</b>	<b>268</b>	<b>38233</b>	<b>85860</b>	<b>28117</b>	<b>20228</b>	<b>23662</b>	<b>8913</b>	<b>3703</b>	<b>1237</b>
gm. m. Grybów .....	3033	5	1391	1637	622	389	437	143	42	4
gm. w. Chelmiec .....	14612	6	6008	8598	3943	2052	1794	494	254	61
gm. w. Gródek nad Dunajcem .....	6620	-	1535	5085	1430	1235	1536	572	236	76
gm. w. Grybów .....	17686	6	4780	12900	4682	3239	3448	1027	416	88
gm. w. Kamionka Wielka .....	6462	-	2216	4246	1442	1193	1128	334	137	12
gm. w. Korzenna .....	10870	13	1591	9266	1602	2115	3511	1405	488	145
gm. m-w. Krynica-Zdrój .....	4948	34	1465	3449	747	445	836	620	479	322
m. Krynica-Zdrój .....	1410	17	771	622	251	104	157	83	19	8
w. Krynica-Zdrój .....	3538	17	694	2827	496	341	679	537	460	314
gm. w. Łabowa .....	3729	46	749	2934	647	514	867	600	246	60
gm. w. Łącko .....	11155	90	2890	8175	2454	2014	2276	939	376	116
gm. w. Łososina Dolna .....	7347	15	1558	5774	1628	1460	1752	595	250	89
gm. m-w. Muszyna .....	4859	-	1634	3225	1227	570	829	373	157	69
m. Muszyna .....	1718	-	1029	689	396	124	117	26	25	1
w. Muszyna .....	3141	-	605	2536	831	446	712	347	132	68
gm. w. Nawojowa .....	4580	18	1343	3219	910	778	1051	333	92	55
gm. m-w. Piwniczna-Zdrój .....	6032	1	2088	3943	1623	838	840	423	202	17
m. Piwniczna-Zdrój .....	3049	-	1353	1696	971	427	211	42	40	5
w. Piwniczna-Zdrój .....	2983	1	735	2247	652	411	629	381	162	12
gm. w. Podegrodzie .....	9299	7	3088	6204	2339	1575	1628	497	110	55
gm. w. Rytro .....	1933	-	751	1182	426	330	308	89	21	8
gm. m-w. Stary Sącz .....	11196	27	5146	6023	2395	1481	1421	469	197	60
m. Stary Sącz .....	2744	4	1966	774	510	163	48	27	20	6
w. Stary Sącz .....	8452	23	3180	5249	1885	1318	1373	442	177	54
<b>Powiat nowotarski .....</b>	<b>109666</b>	<b>89</b>	<b>24729</b>	<b>84848</b>	<b>26275</b>	<b>18982</b>	<b>22591</b>	<b>9473</b>	<b>5299</b>	<b>2228</b>
gm. m. Nowy Targ .....	6949	22	4496	2431	1550	539	296	27	8	11

**TABL. 1. LUDNOŚĆ FAKTYCZNIE ZAMIESZKAŁA W GOSPODARSTWACH DOMOWYCH Z UŻYTKOWNIKIEM GOSPODARSTWA ROLNEGO (DZIAŁKI ROLNEJ) WEDŁUG PŁCI, POWIERZCHNI UŻYTKÓW ROLNYCH, PODREGIONÓW, POWIATÓW I GMIN (cd.)**

Wyszczególnienie	Ogółem	Ludność w gospodarstwach domowych								
		z właścicielem zwierząt gospodarskich	z użytkownikami działki rolnej	z użytkownikiem gospodarstwa rolnego						
				razem	według powierzchni użytków rolnych gospodarstwa w ha					
					1 - 2	2 - 3	3 - 5	5 - 7 ha	7 - 10	10 i więcej
<b>Powiat nowotarski (dok.)</b>										
gm. m. Szczawnica .....	3627	-	2072	1555	936	356	204	46	3	10
gm. w. Czarny Dunajec .....	15413	8	1169	14236	3401	3015	4080	2036	1215	489
gm. w. Czorsztyn .....	5311	-	1715	3596	1955	990	530	72	41	8
gm. w. Jabłonka .....	13757	-	1348	12409	3225	2580	3530	1568	870	636
gm. w. Krościenko nad Dunajcem	4471	-	1492	2979	1260	743	713	203	38	22
gm. w. Lipnica Wielka .....	4755	-	624	4131	1153	1064	1309	450	140	15
gm. w. Łapsze Niżne .....	7365	-	750	6615	1409	1260	1932	1148	624	242
gm. w. Nowy Targ .....	15631	12	2669	12950	3555	2822	3493	1654	986	440
gm. w. Ochotnica Dolna .....	6544	8	1185	5351	1016	859	1643	874	782	177
gm. w. Raba Wyżna .....	10051	1	3236	6814	2528	1901	1663	478	205	39
gm. m-w. Rabka-Zdrój .....	6240	28	2212	4000	1411	938	1259	314	63	15
m. Rabka-Zdrój .....	3484	15	1602	1867	764	443	483	151	11	15
w. Rabka-Zdrój .....	2756	13	610	2133	647	495	776	163	52	-
gm. w. Spytkowice .....	3032	-	586	2446	700	636	734	264	95	17
gm. w. Szafłary .....	6520	10	1175	5335	2176	1279	1205	339	229	107
<b>Powiat suski .....</b>	<b>53093</b>	<b>99</b>	<b>13772</b>	<b>39222</b>	<b>16035</b>	<b>11020</b>	<b>9753</b>	<b>1855</b>	<b>497</b>	<b>62</b>
gm. m. Jordanów .....	2813	6	1600	1207	705	255	213	6	22	6
gm. m. Sucha Beskidzka .....	3495	37	1942	1516	1129	250	121	6	10	-
gm. w. Budzów .....	6569	-	1011	5558	1506	1800	2045	199	8	-
gm. w. Bystra-Sidzina .....	5238	21	920	4297	1312	1027	1342	493	109	14
gm. w. Jordanów .....	8678	15	1833	6830	2598	1865	1782	396	163	26
gm. m-w. Maków Podhalański .....	8163	-	1833	6330	2634	1646	1637	356	45	12
m. Maków Podhalański .....	1335	-	536	799	461	200	126	12	-	-
w. Maków Podhalański .....	6828	-	1297	5531	2173	1446	1511	344	45	12
gm. w. Stryszawa .....	8334	9	1690	6635	3069	2137	1208	162	57	2
gm. w. Zawoja .....	5994	8	1569	4417	1958	1312	917	164	64	2
gm. w. Zembrzyce .....	3809	3	1374	2432	1124	728	488	73	19	-
<b>Powiat tatrzański .....</b>	<b>31448</b>	<b>11</b>	<b>7927</b>	<b>23510</b>	<b>10875</b>	<b>5786</b>	<b>4903</b>	<b>1359</b>	<b>424</b>	<b>163</b>
gm. m. Zakopane .....	4328	9	2135	2184	1429	463	223	46	3	20
gm. w. Biały Dunajec .....	5008	-	939	4069	2066	1002	753	191	57	-



**TABL. 1. LUDNOŚĆ FAKTYCZNIE ZAMIESZKAŁA W GOSPODARSTWACH DOMOWYCH Z UŻYTKOWNIKIEM GOSPODARSTWA ROLNEGO (DZIAŁKI ROLNEJ) WEDŁUG PŁCI, POWIERZCHNI UŻYTKÓW ROLNYCH, PODREGIONÓW, POWIATÓW I GMIN (cd.)**

Wyszczególnienie	Ogółem	Ludność w gospodarstwach domowych								
		z właścicielem zwierząt gospodarskich	z użytkownikami działki rolnej	z użytkownikiem gospodarstwa rolnego						
				razem	według powierzchni użytków rolnych gospodarstwa w ha					
				1 - 2	2 - 3	3 - 5	5 - 7 ha	7 - 10	10 i więcej	
<b>Powiat tatrzański (dok.)</b>										
gm. w. Bukowina Tatrzańska .....	10000	-	1365	8635	3075	2198	2224	794	246	98
gm. w. Kościelisko .....	4631	2	1241	3388	1261	891	934	214	66	22
gm. w. Poronin .....	7481	-	2247	5234	3044	1232	769	114	52	23
<b>Powiat wadowicki .....</b>	<b>76548</b>	<b>66</b>	<b>32155</b>	<b>44327</b>	<b>22576</b>	<b>10287</b>	<b>7815</b>	<b>1938</b>	<b>810</b>	<b>901</b>
gm. m-w. Andrychów .....	13965	36	7955	5974	3865	1196	696	134	22	61
m. Andrychów .....	2676	16	2168	492	378	76	17	11	5	5
w. Andrychów .....	11289	20	5787	5482	3487	1120	679	123	17	56
gm. w. Brzeźnica .....	7372	5	2670	4697	2457	1006	834	222	89	89
gm. m-w. Kalwaria Zebrzydowska .....	10333	8	4672	5653	3469	1199	771	121	61	32
m. Kalwaria Zebrzydowska .....	1382	-	1023	359	261	51	41	-	6	-
w. Kalwaria Zebrzydowska .....	8951	8	3649	5294	3208	1148	730	121	55	32
gm. w. Lanckorona .....	4217	3	1194	3020	1402	816	672	107	13	10
gm. w. Mucharz .....	2656	3	1149	1504	792	422	253	11	9	17
gm. w. Spytkowice .....	6239	6	2349	3884	2167	828	588	176	43	82
gm. w. Stryszów .....	4281	-	1068	3213	1443	947	701	100	12	10
gm. w. Tomice .....	5049	-	1814	3235	1210	629	782	294	142	178
gm. m-w. Wadowice .....	15294	5	7197	8092	4163	2213	1344	260	95	17
m. Wadowice .....	3325	2	2535	788	593	130	59	-	6	-
w. Wadowice .....	11969	3	4662	7304	3570	2083	1285	260	89	17
gm. w. Wieprz .....	7142	-	2087	5055	1608	1031	1174	513	324	405
<b>Powiat m. Nowy Sącz .....</b>	<b>11139</b>	<b>35</b>	<b>7672</b>	<b>3432</b>	<b>2164</b>	<b>626</b>	<b>432</b>	<b>127</b>	<b>55</b>	<b>28</b>
gm. M. Nowy Sącz .....	11139	35	7672	3432	2164	626	432	127	55	28
<b>Podregion m. Kraków .....</b>	<b>58381</b>	<b>767</b>	<b>39312</b>	<b>18302</b>	<b>11561</b>	<b>3203</b>	<b>2286</b>	<b>629</b>	<b>285</b>	<b>338</b>
<b>Powiat m. Kraków .....</b>	<b>58381</b>	<b>767</b>	<b>39312</b>	<b>18302</b>	<b>11561</b>	<b>3203</b>	<b>2286</b>	<b>629</b>	<b>285</b>	<b>338</b>
gm. M. Kraków .....	58381	767	39312	18302	11561	3203	2286	629	285	338
d. Kraków-Krowodrza .....	12740	68	8735	3937	2534	604	542	106	57	94
d. Kraków-Nowa Huta .....	18886	172	12001	6713	3985	1282	953	261	119	113
d. Kraków-Podgórze .....	19190	316	13536	5338	3542	890	567	184	77	78
d. Kraków-Śródmieście .....	7565	211	5040	2314	1500	427	224	78	32	53

**TABL. 1. LUDNOŚĆ FAKTYCZNIE ZAMIESZKAŁA W GOSPODARSTWACH DOMOWYCH Z UŻYTKOWNIKIEM GOSPODARSTWA ROLNEGO (DZIAŁKI ROLNEJ) WEDŁUG PŁCI, POWIERZCHNI UŻYTKÓW ROLNYCH, PODREGIONÓW, POWIATÓW I GMIN (cd.)**

Wyszczególnienie	Ogółem	Ludność w gospodarstwach domowych								
		z właścicielem zwierząt gospodarskich	z użytkownikiem działki rolnej	z użytkownikiem gospodarstwa rolnego						
				razem	według powierzchni użytków rolnych gospodarstwa w ha					
				1 - 2	2 - 3	3 - 5	5 - 7 ha	7 - 10	10 i więcej	
<b>w tym MĘŻCZYŹNI</b>										
<b>MAŁOPOLSKIE .....</b>	<b>705052</b>	<b>1510</b>	<b>253220</b>	<b>450322</b>	<b>165501</b>	<b>100015</b>	<b>109058</b>	<b>41505</b>	<b>21278</b>	<b>12965</b>
<b>Podregion krakowski – tarnowski .....</b>	<b>358358</b>	<b>740</b>	<b>140703</b>	<b>216915</b>	<b>78804</b>	<b>43794</b>	<b>50337</b>	<b>22209</b>	<b>12638</b>	<b>9133</b>
<b>Powiat bocheński .....</b>	<b>29878</b>	<b>19</b>	<b>9127</b>	<b>20732</b>	<b>7127</b>	<b>5090</b>	<b>5737</b>	<b>1803</b>	<b>665</b>	<b>310</b>
gm. m. Bochnia .....	3928	2	2852	1074	671	210	133	31	13	16
gm. w. Bochnia .....	6227	3	1929	4295	1749	1053	984	320	119	70
gm. w. Drwinia .....	2657	-	481	2176	504	514	726	266	124	42
gm. w. Lipnica Murowana .....	2232	6	330	1896	398	425	706	253	83	31
gm. w. Łapanów .....	2788	4	518	2266	594	510	672	284	121	85
gm. m-w. Nowy Wiśnicz .....	4466	4	1066	3396	1229	998	883	222	43	21
m. Nowy Wiśnicz .....	544	4	252	288	151	78	35	15	5	4
w. Nowy Wiśnicz .....	3922	-	814	3108	1078	920	848	207	38	17
gm. w. Rzezawa .....	3581	-	1307	2274	1035	549	484	129	42	35
gm. w. Trzciana .....	2137	-	281	1856	492	441	629	196	88	10
gm. w. Żegocina .....	1862	-	363	1499	455	390	520	102	32	-
<b>Powiat brzeski .....</b>	<b>30525</b>	<b>40</b>	<b>9291</b>	<b>21194</b>	<b>7913</b>	<b>5267</b>	<b>5025</b>	<b>1652</b>	<b>846</b>	<b>491</b>
gm. w. Borzęcin .....	3040	8	649	2383	655	505	596	334	188	105
gm. m-w. Brzesko .....	8616	21	4298	4297	2560	1035	525	97	37	43
m. Brzesko .....	2026	1	1462	563	389	112	47	5	-	10
w. Brzesko .....	6590	20	2836	3734	2171	923	478	92	37	33
gm. m-w. Czchów .....	3630	2	981	2647	918	811	675	164	46	33
m. Czchów .....	793	-	329	464	188	140	107	18	11	-
w. Czchów .....	2837	2	652	2183	730	671	568	146	35	33
gm. w. Dębno .....	5655	2	1747	3906	1790	1030	878	133	46	29
gm. w. Gnojnik .....	3041	4	738	2299	854	636	608	141	51	9
gm. w. Iwkowa .....	2476	3	362	2111	502	656	735	161	53	4
gm. w. Szczurowa .....	4067	-	516	3551	634	594	1008	622	425	268
<b>Powiat chrzanowski .....</b>	<b>21738</b>	<b>41</b>	<b>16592</b>	<b>5105</b>	<b>3578</b>	<b>925</b>	<b>441</b>	<b>93</b>	<b>31</b>	<b>37</b>
gm. m-w. Alwernia .....	3643	2	1912	1729	1053	399	214	45	9	9
m. Alwernia .....	579	-	427	152	108	30	9	5	-	-

**TABL. 1. LUDNOŚĆ FAKTYCZNIE ZAMIESZKAŁA W GOSPODARSTWACH DOMOWYCH Z UŻYTKOWNIKIEM GOSPODARSTWA ROLNEGO (DZIAŁKI ROLNEJ) WEDŁUG PŁCI, POWIERZCHNI UŻYTKÓW ROLNYCH, PODREGIONÓW, POWIATÓW I GMIN (cd.)**

Wyszczególnienie	Ogółem	Ludność w gospodarstwach domowych								
		z właścicielem zwierząt gospodarskich	z użytkownikiem działki rolnej	z użytkownikiem gospodarstwa rolnego						
				razem	według powierzchni użytków rolnych gospodarstwa w ha					
					1 - 2	2 - 3	3 - 5	5 - 7 ha	7 - 10	10 i więcej
<b>Powiat chrzanowski (dok.)</b>										
w. Alwernia .....	3064	2	1485	1577	945	369	205	40	9	9
gm. w. Babice .....	2532	3	1568	961	671	194	82	9	3	2
gm. m-w. Chrzanów .....	5930	11	4921	998	700	180	78	12	7	21
m. Chrzanów .....	2843	10	2473	360	229	56	43	9	5	18
w. Chrzanów .....	3087	1	2448	638	471	124	35	3	2	3
gm. m-w. Libiąż .....	3902	10	3181	711	579	88	33	11	-	-
m. Libiąż .....	2356	10	2042	304	264	26	10	4	-	-
w. Libiąż .....	1546	-	1139	407	315	62	23	7	-	-
gm. m-w. Trzebinia .....	5731	15	5010	706	575	64	34	16	12	5
m. Trzebinia .....	2001	10	1829	162	118	24	14	3	2	1
w. Trzebinia .....	3730	5	3181	544	457	40	20	13	10	4
<b>Powiat dąbrowski .....</b>	<b>20422</b>	<b>145</b>	<b>3317</b>	<b>16960</b>	<b>3636</b>	<b>2961</b>	<b>4986</b>	<b>2655</b>	<b>1622</b>	<b>1100</b>
gm. w. Bolesław .....	1185	3	183	999	120	110	201	187	176	205
gm. m-w. Dąbrowa Tarnowska .....	5649	13	1106	4530	1231	935	1339	614	280	131
m. Dąbrowa Tarnowska .....	2050	3	739	1308	659	306	260	49	17	17
w. Dąbrowa Tarnowska .....	3599	10	367	3222	572	629	1079	565	263	114
gm. w. Gręboszów .....	1366	13	173	1180	136	144	340	220	177	163
gm. w. Mędrzechów .....	1415	1	199	1215	207	220	344	182	149	113
gm. w. Olesno .....	3012	25	406	2581	536	407	770	449	259	160
gm. w. Radgoszcz .....	2856	50	241	2565	354	369	869	494	312	167
gm. w. Szczucin .....	4939	40	1009	3890	1052	776	1123	509	269	161
<b>Powiat krakowski .....</b>	<b>69614</b>	<b>109</b>	<b>30584</b>	<b>38921</b>	<b>17291</b>	<b>7978</b>	<b>8037</b>	<b>3141</b>	<b>1575</b>	<b>899</b>
gm. w. Czernichów .....	4506	15	1993	2498	1408	536	309	117	64	64
gm. w. Igołomia-Wawrzeńczyce .....	3037	5	469	2563	555	471	903	412	155	67
gm. w. Iwanowice .....	3392	10	668	2714	880	562	777	274	148	73
gm. w. Jerzmanowice-Przegonia .....	4093	8	872	3213	1486	806	799	98	16	8
gm. w. Kocmyrzów-Luborzyca .....	4523	-	1424	3099	802	590	854	505	253	95
gm. m-w. Krzeszowice .....	7686	21	5250	2415	1713	416	176	34	24	52
m. Krzeszowice .....	1262	5	999	258	169	39	25	5	10	10

**TABL. 1. LUDNOŚĆ FAKTYCZNIE ZAMIESZKAŁA W GOSPODARSTWACH DOMOWYCH Z UŻYTKOWNIKIEM GOSPODARSTWA ROLNEGO (DZIAŁKI ROLNEJ) WEDŁUG PŁCI, POWIERZCHNI UŻYTKÓW ROLNYCH, PODREGIONÓW, POWIATÓW I GMIN (cd.)**

Wyszczególnienie	Ogółem	Ludność w gospodarstwach domowych								
		z właścicielem zwierząt gospodarskich	z użytkownikiem działki rolnej	z użytkownikiem gospodarstwa rolnego						
				razem	według powierzchni użytków rolnych gospodarstwa w ha					
					1 - 2	2 - 3	3 - 5	5 - 7 ha	7 - 10	10 i więcej
<b>Powiat krakowski (dok.)</b>										
w. Krzeszowice .....	6424	16	4251	2157	1544	377	151	29	14	42
gm. w. Liszki .....	5253	5	2392	2856	1579	745	428	81	19	4
gm. w. Michałowice .....	2616	1	636	1979	611	430	569	220	85	64
gm. w. Mogilany .....	2913	3	1715	1195	664	244	171	83	21	12
gm. m-w. Skała .....	3488	8	990	2490	1040	522	575	235	85	33
m. Skała .....	1047	1	548	498	281	102	74	21	15	5
w. Skała .....	2441	7	442	1992	759	420	501	214	70	28
gm. m-w. Skawina .....	7576	-	4621	2955	1974	560	288	69	28	36
m. Skawina .....	2251	-	1755	496	354	97	28	10	1	6
w. Skawina .....	5325	-	2866	2459	1620	463	260	59	27	30
gm. m-w. Słomniki .....	3839	4	964	2871	560	457	756	484	379	235
m. Słomniki .....	501	-	378	123	62	26	30	3	2	-
w. Słomniki .....	3338	4	586	2748	498	431	726	481	377	235
gm. w. Sułoszowa .....	2310	-	235	2075	492	358	646	304	210	65
gm. m-w. Świątniki Górne .....	2566	1	2064	501	386	46	32	11	5	21
m. Świątniki Górne .....	510	1	433	76	47	12	7	-	4	6
w. Świątniki Górne .....	2056	-	1631	425	339	34	25	11	1	15
gm. w. Wielka Wieś .....	3429	10	1246	2173	1261	478	320	73	21	20
gm. w. Zabierzów .....	4714	13	3336	1365	841	309	116	54	20	25
gm. w. Zielonki .....	3673	5	1709	1959	1039	448	318	87	42	25
<b>Powiat miechowski</b> .....	<b>16513</b>	<b>54</b>	<b>2458</b>	<b>14001</b>	<b>1700</b>	<b>1400</b>	<b>2953</b>	<b>2483</b>	<b>2538</b>	<b>2927</b>
gm. w. Charsznica .....	2489	1	335	2153	317	332	554	364	323	263
gm. w. Gołcza .....	2680	-	371	2309	337	316	635	388	288	345
gm. w. Kozłów .....	1904	4	233	1667	259	201	365	301	244	297
gm. w. Książ Wielki .....	2088	5	318	1765	153	128	307	259	387	531
gm. m-w. Miechów .....	4633	29	994	3610	512	303	738	697	659	701
m. Miechów .....	1327	5	722	600	264	100	116	68	34	18
w. Miechów .....	3306	24	272	3010	248	203	622	629	625	683
gm. w. Raclawice .....	1141	5	89	1047	59	55	149	181	297	306

**TABL. 1. LUDNOŚĆ FAKTYCZNIE ZAMIESZKAŁA W GOSPODARSTWACH DOMOWYCH Z UŻYTKOWNIKIEM GOSPODARSTWA ROLNEGO (DZIAŁKI ROLNEJ) WEDŁUG PŁCI, POWIERZCHNI UŻYTKÓW ROLNYCH, PODREGIONÓW, POWIATÓW I GMIN (cd.)**

Wyszczególnienie	Ogółem	Ludność w gospodarstwach domowych								
		z właścicielem zwierząt gospodarskich	z użytkownikami działki rolnej	z użytkownikiem gospodarstwa rolnego						
				razem	według powierzchni użytków rolnych gospodarstwa w ha					
				1 - 2	2 - 3	3 - 5	5 - 7 ha	7 - 10	10 i więcej	
<b>Powiat miechowski (dok.)</b>										
gm. w. Słaboszów .....	1578	10	118	1450	63	65	205	293	340	484
<b>Powiat olkuski</b> .....	<b>24619</b>	<b>54</b>	<b>9637</b>	<b>14928</b>	<b>5737</b>	<b>2939</b>	<b>3541</b>	<b>1591</b>	<b>679</b>	<b>441</b>
gm. m. Bukowno .....	1321	5	1061	255	204	35	10	3	2	1
gm. w. Bolesław .....	2206	3	1606	597	460	98	21	10	5	3
gm. w. Klucze .....	3984	7	1833	2144	1230	482	334	60	31	7
gm. m-w. Olkusz .....	8023	4	3389	4630	2228	1082	955	267	75	23
m. Olkusz .....	3474	2	2255	1217	734	228	185	55	8	7
w. Olkusz .....	4549	2	1134	3413	1494	854	770	212	67	16
gm. w. Trzyciąż .....	2981	6	245	2730	376	368	874	632	283	197
gm. m-w. Wolbrom .....	6104	29	1503	4572	1239	874	1347	619	283	210
m. Wolbrom .....	799	2	483	314	191	64	33	17	2	7
w. Wolbrom .....	5305	27	1020	4258	1048	810	1314	602	281	203
<b>Powiat oświęcimski</b> .....	<b>25564</b>	<b>38</b>	<b>15848</b>	<b>9678</b>	<b>5402</b>	<b>1839</b>	<b>1417</b>	<b>500</b>	<b>250</b>	<b>270</b>
gm. m. Oświęcim .....	2393	8	1921	464	368	47	27	5	10	7
gm. m-w. Brzeszcze .....	3280	7	2423	850	497	156	106	34	32	25
m. Brzeszcze .....	1287	4	997	286	155	46	46	23	13	3
w. Brzeszcze .....	1993	3	1426	564	342	110	60	11	19	22
gm. m-w. Chelmek .....	1788	-	1449	339	294	32	9	2	2	-
m. Chelmek .....	819	-	693	126	106	12	6	1	1	-
w. Chelmek .....	969	-	756	213	188	20	3	1	1	-
gm. m-w. Kęty .....	5413	10	3387	2016	1248	396	227	78	24	43
m. Kęty .....	1649	8	1232	409	282	61	44	6	3	13
w. Kęty .....	3764	2	2155	1607	966	335	183	72	21	30
gm. w. Osiek .....	2363	2	1098	1263	631	269	216	78	36	33
gm. w. Oświęcim .....	4399	11	2595	1793	1054	354	236	83	27	39
gm. w. Polanka Wielka .....	1492	-	666	826	303	161	210	48	44	60
gm. w. Przeciszów .....	2116	-	1117	999	512	157	182	73	35	40
gm. m-w. Zator .....	2320	-	1192	1128	495	267	204	99	40	23
m. Zator .....	526	-	358	168	92	31	14	23	5	3

**TABL. 1. LUDNOŚĆ FAKTYCZNIE ZAMIESZKAŁA W GOSPODARSTWACH DOMOWYCH Z UŻYTKOWNIKIEM GOSPODARSTWA ROLNEGO (DZIAŁKI ROLNEJ) WEDŁUG PŁCI, POWIERZCHNI UŻYTKÓW ROLNYCH, PODREGIONÓW, POWIATÓW I GMIN (cd.)**

Wyszczególnienie	Ogółem	Ludność w gospodarstwach domowych								
		z właścicielem zwierząt gospodarskich	z użytkownikiem działki rolnej	z użytkownikiem gospodarstwa rolnego						
				razem	według powierzchni użytków rolnych gospodarstwa w ha					
					1 - 2	2 - 3	3 - 5	5 - 7 ha	7 - 10	10 i więcej
<b>Powiat oświęcimski (dok.)</b>										
w. Zator .....	1794	-	834	960	403	236	190	76	35	20
<b>Powiat proszowicki .....</b>	<b>15343</b>	<b>25</b>	<b>2022</b>	<b>13296</b>	<b>1807</b>	<b>1742</b>	<b>3684</b>	<b>2825</b>	<b>2014</b>	<b>1224</b>
gm. w. Koniusza .....	3601	9	398	3194	424	449	926	742	463	190
gm. w. Koszyce .....	2008	8	268	1732	225	274	531	345	194	163
gm. w. Nowe Brzesko .....	2039	-	301	1738	330	233	509	356	191	119
gm. w. Pałecznica .....	1649	-	142	1507	89	106	358	330	378	246
gm. m-w. Proszowice .....	4584	-	857	3727	652	600	1092	725	436	222
m. Proszowice .....	531	-	262	269	143	58	39	13	11	5
w. Proszowice .....	4053	-	595	3458	509	542	1053	712	425	217
gm. w. Radziemice .....	1462	8	56	1398	87	80	268	327	352	284
<b>Powiat tarnowski .....</b>	<b>67467</b>	<b>130</b>	<b>20258</b>	<b>47079</b>	<b>15984</b>	<b>10694</b>	<b>12362</b>	<b>4824</b>	<b>2072</b>	<b>1143</b>
gm. m-w. Ciężkowice .....	4521	20	880	3621	801	796	1150	557	229	88
m. Ciężkowice .....	730	4	350	376	203	84	55	21	13	-
w. Ciężkowice .....	3791	16	530	3245	598	712	1095	536	216	88
gm. w. Gromnik .....	3316	5	713	2598	649	639	826	304	152	28
gm. w. Lisia Góra .....	4593	2	886	3705	1041	884	1109	394	194	83
gm. w. Pleśna .....	4545	6	1481	3058	1218	731	765	242	78	24
gm. w. Radłów .....	3671	11	1276	2384	898	545	536	162	108	135
gm. m-w. Ryglice .....	4856	2	680	4174	955	887	1386	610	257	79
m. Ryglice .....	1077	2	207	868	247	188	269	92	42	30
w. Ryglice .....	3779	-	473	3306	708	699	1117	518	215	49
gm. w. Rzepiennik Strzyżewski .....	3053	14	266	2773	433	561	1021	451	224	83
gm. w. Skrzyszów .....	4928	3	1273	3652	1327	786	979	402	105	53
gm. w. Tarnów .....	6166	10	3148	3008	1652	643	478	132	55	48
gm. m-w. Tuchów .....	5462	17	1709	3736	1484	949	912	278	69	44
m. Tuchów .....	1457	1	743	713	370	155	123	41	14	10
w. Tuchów .....	4005	16	966	3023	1114	794	789	237	55	34
gm. w. Wierzchosławice .....	4041	5	2082	1954	1181	503	207	42	15	6
gm. w. Wietrzychowice .....	1820	4	255	1561	178	234	481	349	195	124

**TABL. 1. LUDNOŚĆ FAKTYCZNIE ZAMIESZKAŁA W GOSPODARSTWACH DOMOWYCH Z UŻYTKOWNIKIEM GOSPODARSTWA ROLNEGO (DZIAŁKI ROLNEJ) WEDŁUG PŁCI, POWIERZCHNI UŻYTKÓW ROLNYCH, PODREGIONÓW, POWIATÓW I GMIN (cd.)**

Wyszczególnienie	Ogółem	Ludność w gospodarstwach domowych								
		z właścicielem zwierząt gospodarskich	z użytkownikiem działki rolnej	z użytkownikiem gospodarstwa rolnego						
				razem	według powierzchni użytków rolnych gospodarstwa w ha					
					1 - 2	2 - 3	3 - 5	5 - 7 ha	7 - 10	10 i więcej
<b>Powiat tarnowski (dok.)</b>										
gm. w. Wojnicz .....	5144	4	1930	3210	1620	793	591	134	32	40
gm. w. Zakliczyn .....	5032	6	1034	3992	1087	975	1167	413	198	152
gm. m-w. Żabno .....	6319	21	2645	3653	1460	768	754	354	161	156
m. Żabno .....	1019	1	638	380	249	82	36	7	-	6
w. Żabno .....	5300	20	2007	3273	1211	686	718	347	161	150
<b>Powiat wielicki .....</b>	<b>28798</b>	<b>63</b>	<b>16254</b>	<b>12481</b>	<b>6984</b>	<b>2465</b>	<b>1873</b>	<b>590</b>	<b>322</b>	<b>247</b>
gm. w. Biskupice .....	3332	3	1572	1757	1106	372	213	41	13	12
gm. w. Gdów .....	5501	5	1675	3821	1371	857	940	326	192	135
gm. w. Kłaj .....	3314	4	2197	1113	799	165	77	28	22	22
gm. m-w. Niepołomice .....	5697	27	2765	2905	1646	623	388	138	64	46
m. Niepołomice .....	1485	12	835	638	404	116	69	17	20	12
w. Niepołomice .....	4212	15	1930	2267	1242	507	319	121	44	34
gm. m-w. Wieliczka .....	10954	24	8045	2885	2062	448	255	57	31	32
m. Wieliczka .....	2164	6	1857	301	226	34	23	4	6	8
w. Wieliczka .....	8790	18	6188	2584	1836	414	232	53	25	24
<b>Powiat m. Tarnów .....</b>	<b>7877</b>	<b>22</b>	<b>5315</b>	<b>2540</b>	<b>1645</b>	<b>494</b>	<b>281</b>	<b>52</b>	<b>24</b>	<b>44</b>
gm. M. Tarnów .....	7877	22	5315	2540	1645	494	281	52	24	44
<b>Podregion nowosądecki .....</b>	<b>318037</b>	<b>398</b>	<b>93339</b>	<b>224300</b>	<b>80987</b>	<b>54593</b>	<b>57596</b>	<b>18974</b>	<b>8495</b>	<b>3655</b>
<b>Powiat gorlicki .....</b>	<b>34673</b>	<b>16</b>	<b>10291</b>	<b>24366</b>	<b>8631</b>	<b>5928</b>	<b>5887</b>	<b>1848</b>	<b>1227</b>	<b>845</b>
gm. m. Gorlice .....	3295	1	2318	976	619	191	118	20	9	19
gm. m-w. Biecz .....	6611	-	1873	4738	1937	1235	1122	304	118	22
m. Biecz .....	1319	-	565	754	409	186	129	28	2	-
w. Biecz .....	5292	-	1308	3984	1528	1049	993	276	116	22
gm. w. Bobowa .....	3602	2	1034	2566	836	620	766	202	98	44
gm. w. Gorlice .....	6137	-	2011	4126	1834	1083	840	224	115	30
gm. w. Lipinki .....	3127	1	737	2389	1026	646	565	99	40	13
gm. w. Łużna .....	3576	7	779	2790	877	758	820	203	113	19
gm. w. Moszczenica .....	2172	-	385	1787	443	492	559	192	69	32
gm. w. Ropa .....	1976	1	428	1547	418	379	531	161	45	13

**TABL. 1. LUDNOŚĆ FAKTYCZNIE ZAMIESZKAŁA W GOSPODARSTWACH DOMOWYCH Z UŻYTKOWNIKIEM GOSPODARSTWA ROLNEGO (DZIAŁKI ROLNEJ) WEDŁUG PŁCI, POWIERZCHNI UŻYTKÓW ROLNYCH, PODREGIONÓW, POWIATÓW I GMIN (cd.)**

Wyszczególnienie	Ogółem	Ludność w gospodarstwach domowych								
		z właścicielem zwierząt gospodarskich	z użytkownikiem działki rolnej	z użytkownikiem gospodarstwa rolnego						
				razem	według powierzchni użytków rolnych gospodarstwa w ha					
				1 - 2	2 - 3	3 - 5	5 - 7 ha	7 - 10	10 i więcej	
<b>Powiat gorlicki (dok.)</b>										
gm. w. Sękowa .....	1732	4	344	1384	444	300	290	116	129	105
gm. w. Uście Gorlickie .....	2445	-	382	2063	197	224	276	327	491	548
<b>Powiat limanowski</b> .....	<b>42756</b>	<b>46</b>	<b>9834</b>	<b>32876</b>	<b>8863</b>	<b>8178</b>	<b>10503</b>	<b>3657</b>	<b>1388</b>	<b>287</b>
gm. m. Limanowa .....	2369	4	1581	784	482	193	81	20	8	-
gm. m. Mszana Dolna .....	1892	2	934	956	388	240	269	28	26	5
gm. w. Dobra .....	3785	-	596	3189	775	772	1068	422	126	26
gm. w. Jodłownik .....	3263	1	436	2826	649	689	904	338	166	80
gm. w. Kamienica .....	2660	-	612	2048	620	499	543	269	109	8
gm. w. Laskowa .....	2796	1	396	2399	463	516	861	340	196	23
gm. w. Limanowa .....	8728	21	2143	6564	2385	1907	1695	400	153	24
gm. w. Łukowica .....	3678	8	599	3071	768	941	1021	237	86	18
gm. w. Mszana Dolna .....	7091	-	1266	5825	1123	1212	2144	937	339	70
gm. w. Niedźwiedź .....	2259	-	330	1929	447	450	688	246	77	21
gm. w. Stopnice .....	2340	1	376	1963	321	347	875	339	72	9
gm. w. Tymbark .....	1895	8	565	1322	442	412	354	81	30	3
<b>Powiat myślenicki</b> .....	<b>36810</b>	<b>52</b>	<b>11914</b>	<b>24844</b>	<b>10533</b>	<b>6659</b>	<b>5828</b>	<b>1309</b>	<b>382</b>	<b>133</b>
gm. m-w. Dobczyce .....	3849	7	1764	2078	1076	584	272	95	35	16
m. Dobczyce .....	1080	5	713	362	239	86	25	12	-	-
w. Dobczyce .....	2769	2	1051	1716	837	498	247	83	35	16
gm. w. Lubień .....	3593	-	884	2709	1063	746	717	150	29	4
gm. m-w. Myślenice .....	10370	33	4188	6149	3313	1662	990	131	27	26
m. Myślenice .....	2366	7	1588	771	518	153	52	27	11	10
w. Myślenice .....	8004	26	2600	5378	2795	1509	938	104	16	16
gm. w. Pcim .....	3684	6	768	2910	953	920	910	115	12	-
gm. w. Raciechowice .....	2612	3	335	2274	525	543	745	272	124	65
gm. w. Siepraw .....	2369	-	964	1405	873	329	157	33	9	4
gm. m-w. Sułkowice .....	4461	3	1913	2545	1495	644	370	35	1	-
m. Sułkowice .....	1936	3	1053	880	619	168	78	15	-	-
w. Sułkowice .....	2525	-	860	1665	876	476	292	20	1	-



**TABL. 1. LUDNOŚĆ FAKTYCZNIE ZAMIESZKAŁA W GOSPODARSTWACH DOMOWYCH Z UŻYTKOWNIKIEM GOSPODARSTWA ROLNEGO (DZIAŁKI ROLNEJ) WEDŁUG PŁCI, POWIERZCHNI UŻYTKÓW ROLNYCH, PODREGIONÓW, POWIATÓW I GMIN (cd.)**

Wyszczególnienie	Ogółem	Ludność w gospodarstwach domowych								
		z właścicielem zwierząt gospodarskich	z użytkownikiem działki rolnej	z użytkownikiem gospodarstwa rolnego						
				razem	według powierzchni użytków rolnych gospodarstwa w ha					
					1 - 2	2 - 3	3 - 5	5 - 7 ha	7 - 10	10 i więcej
<b>Powiat myślenicki (dok.)</b>										
gm. w. Tokarnia .....	3230	-	713	2517	741	762	791	183	39	1
gm. w. Wiśniowa .....	2642	-	385	2257	494	469	876	295	106	17
<b>Powiat nowosądecki .....</b>	<b>62946</b>	<b>136</b>	<b>19005</b>	<b>43805</b>	<b>14136</b>	<b>10263</b>	<b>12166</b>	<b>4642</b>	<b>1919</b>	<b>679</b>
gm. m. Grybów .....	1510	3	667	840	314	193	229	74	26	4
gm. w. Chelmiec .....	7349	2	3013	4334	1966	1045	928	239	122	34
gm. w. Gródek nad Dunajcem .....	3329	-	754	2575	711	629	779	304	114	38
gm. w. Grybów .....	8985	3	2399	6583	2351	1650	1769	556	214	43
gm. w. Kamionka Wielka .....	3272	-	1102	2170	733	602	584	169	73	9
gm. w. Korzenna .....	5509	5	810	4694	798	1055	1797	729	239	76
gm. m-w. Krynica-Zdrój .....	2563	16	734	1813	365	233	447	317	263	188
m. Krynica-Zdrój .....	691	9	379	303	120	51	81	36	11	4
w. Krynica-Zdrój .....	1872	7	355	1510	245	182	366	281	252	184
gm. w. Łabowa .....	1907	25	390	1492	323	251	454	305	124	35
gm. w. Łącko .....	5656	44	1418	4194	1257	1013	1174	494	200	56
gm. w. Łososina Dolna .....	3733	9	778	2946	828	727	890	319	133	49
gm. m-w. Muszyna .....	2421	-	778	1643	625	283	419	194	85	37
m. Muszyna .....	810	-	469	341	189	60	63	13	15	1
w. Muszyna .....	1611	-	309	1302	436	223	356	181	70	36
gm. w. Nawojowa .....	2303	10	645	1648	463	412	522	171	44	36
gm. m-w. Piwniczna-Zdrój .....	3078	1	1024	2053	837	443	425	228	112	8
m. Piwniczna-Zdrój .....	1548	-	660	888	507	227	110	21	21	2
w. Piwniczna-Zdrój .....	1530	1	364	1165	330	216	315	207	91	6
gm. w. Podegrodzie .....	4670	4	1527	3139	1162	809	836	246	53	33
gm. w. Rytro .....	1008	-	372	636	226	170	163	59	12	6
gm. m-w. Stary Sącz .....	5653	14	2594	3045	1177	748	750	238	105	27
m. Stary Sącz .....	1361	2	971	388	258	81	25	13	9	2
w. Stary Sącz .....	4292	12	1623	2657	919	667	725	225	96	25
<b>Powiat nowotarski .....</b>	<b>54890</b>	<b>40</b>	<b>12079</b>	<b>42771</b>	<b>13133</b>	<b>9562</b>	<b>11463</b>	<b>4826</b>	<b>2674</b>	<b>1113</b>
gm. m. Nowy Targ .....	3389	8	2192	1189	739	286	143	12	4	5

**TABL. 1. LUDNOŚĆ FAKTYCZNIE ZAMIESZKAŁA W GOSPODARSTWACH DOMOWYCH Z UŻYTKOWNIKIEM GOSPODARSTWA ROLNEGO (DZIAŁKI ROLNEJ) WEDŁUG PŁCI, POWIERZCHNI UŻYTKÓW ROLNYCH, PODREGIONÓW, POWIATÓW I GMIN (cd.)**

Wyszczególnienie	Ogółem	Ludność w gospodarstwach domowych								
		z właścicielem zwierząt gospodarskich	z użytkownikami działki rolnej	z użytkownikiem gospodarstwa rolnego						
				razem	według powierzchni użytków rolnych gospodarstwa w ha					
					1 - 2	2 - 3	3 - 5	5 - 7 ha	7 - 10	10 i więcej
<b>Powiat nowotarski (dok.) .....</b>										
gm. m. Szczawnica .....	1780	-	1004	776	458	167	115	27	2	7
gm. w. Czarny Dunajec .....	7664	4	567	7093	1684	1501	2042	1012	613	241
gm. w. Czorsztyn .....	2606	-	821	1785	960	507	262	33	19	4
gm. w. Jabłonka .....	6905	-	644	6261	1669	1261	1776	804	443	308
gm. w. Krościenko nad Dunajcem .....	2254	-	729	1525	631	390	361	110	22	11
gm. w. Lipnica Wielka .....	2362	-	312	2050	595	516	637	226	69	7
gm. w. Łapsze Niżne .....	3694	-	365	3329	688	648	974	580	307	132
gm. w. Nowy Targ .....	7872	6	1306	6560	1814	1422	1750	867	489	218
gm. w. Ochotnica Dolna .....	3325	5	570	2750	510	447	832	452	407	102
gm. w. Raba Wyżna .....	5051	1	1583	3467	1244	978	885	239	102	19
gm. m-w. Rabka-Zdrój .....	3120	13	1095	2012	694	455	658	163	36	6
m. Rabka-Zdrój .....	1741	7	795	939	375	224	251	76	7	6
w. Rabka-Zdrój .....	1379	6	300	1073	319	231	407	87	29	-
gm. w. Spytkowice .....	1546	-	300	1246	337	345	382	133	40	9
gm. w. Szafłary .....	3322	3	591	2728	1110	639	646	168	121	44
<b>Powiat suski .....</b>	<b>26638</b>	<b>48</b>	<b>6765</b>	<b>19825</b>	<b>7992</b>	<b>5570</b>	<b>5017</b>	<b>950</b>	<b>261</b>	<b>35</b>
gm. m. Jordanów .....	1355	1	745	609	347	133	109	4	13	3
gm. m. Sucha Beskidzka .....	1704	18	939	747	557	116	66	2	6	-
gm. w. Budzów .....	3354	-	505	2849	756	941	1051	99	2	-
gm. w. Bystra-Sidzina .....	2713	10	468	2235	667	542	711	244	63	8
gm. w. Jordanów .....	4356	9	925	3422	1295	905	923	199	85	15
gm. m-w. Maków Podhalański .....	4086	-	876	3210	1326	827	824	202	24	7
m. Maków Podhalański .....	630	-	238	392	220	103	60	9	-	-
w. Maków Podhalański .....	3456	-	638	2818	1106	724	764	193	24	7
gm. w. Stryszawa .....	4134	5	847	3282	1492	1085	596	81	27	1
gm. w. Zawoja .....	3043	4	774	2265	993	662	487	89	33	1
gm. w. Zembrzyce .....	1893	1	686	1206	559	359	250	30	8	-
<b>Powiat tatrzański .....</b>	<b>15724</b>	<b>8</b>	<b>3905</b>	<b>11811</b>	<b>5403</b>	<b>2943</b>	<b>2497</b>	<b>688</b>	<b>199</b>	<b>81</b>
gm. m. Zakopane .....	2140	6	1040	1094	717	232	117	19	1	8
gm. w. Biały Dunajec .....	2469	-	458	2011	1030	486	371	99	25	-

**TABL. 1. LUDNOŚĆ FAKTYCZNIE ZAMIESZKAŁA W GOSPODARSTWACH DOMOWYCH Z UŻYTKOWNIKIEM GOSPODARSTWA ROLNEGO (DZIAŁKI ROLNEJ) WEDŁUG PŁCI, POWIERZCHNI UŻYTKÓW ROLNYCH, PODREGIONÓW, POWIATÓW I GMIN (dok.)**

Wyszczególnienie	Ogółem	Ludność w gospodarstwach domowych								
		z właścicielem zwierząt gospodarskich	z użytkownikami działki rolnej	z użytkownikiem gospodarstwa rolnego						
				razem	według powierzchni użytków rolnych gospodarstwa w ha					
					1 - 2	2 - 3	3 - 5	5 - 7 ha	7 - 10	10 i więcej
<b>Powiat tatrzański (dok.)</b>										
gm. w. Bukowina Tatrzańska .....	5032	-	671	4361	1528	1139	1136	396	115	47
gm. w. Kościelisko .....	2327	2	612	1713	627	453	475	116	30	12
gm. w. Poronin .....	3756	-	1124	2632	1501	633	398	58	28	14
<b>Powiat wadowicki .....</b>	<b>38115</b>	<b>36</b>	<b>15792</b>	<b>22287</b>	<b>11229</b>	<b>5175</b>	<b>4000</b>	<b>994</b>	<b>418</b>	<b>471</b>
gm. m-w. Andrychów .....	7001	18	3945	3038	1935	616	372	72	12	31
m. Andrychów .....	1329	7	1063	259	197	43	9	5	2	3
w. Andrychów .....	5672	11	2882	2779	1738	573	363	67	10	28
gm. w. Brzeźnica .....	3648	4	1292	2352	1221	496	411	117	54	53
gm. m-w. Kalwaria Zebrzydowska .....	5132	5	2321	2806	1709	596	389	62	32	18
m. Kalwaria Zebrzydowska .....	672	-	495	177	125	26	21	-	5	-
w. Kalwaria Zebrzydowska .....	4460	5	1826	2629	1584	570	368	62	27	18
gm. w. Lanckorona .....	2081	2	570	1509	691	415	337	53	8	5
gm. w. Mucharz .....	1347	1	581	765	389	221	138	6	3	8
gm. w. Spytkowice .....	3023	3	1133	1887	1057	399	284	82	22	43
gm. w. Stryszów .....	2119	-	526	1593	709	470	356	49	5	4
gm. w. Tomice .....	2518	-	887	1631	605	316	382	165	74	89
gm. m-w. Wadowice .....	7608	3	3496	4109	2093	1128	697	140	43	8
m. Wadowice .....	1625	1	1223	401	303	63	31	-	4	-
w. Wadowice .....	5983	2	2273	3708	1790	1065	666	140	39	8
gm. w. Wieprz .....	3638	-	1041	2597	820	518	634	248	165	212
<b>Powiat m. Nowy Sącz .....</b>	<b>5485</b>	<b>16</b>	<b>3754</b>	<b>1715</b>	<b>1067</b>	<b>315</b>	<b>235</b>	<b>60</b>	<b>27</b>	<b>11</b>
gm. M. Nowy Sącz .....	5485	16	3754	1715	1067	315	235	60	27	11
<b>Podregion m. Kraków .....</b>	<b>28657</b>	<b>372</b>	<b>19178</b>	<b>9107</b>	<b>5710</b>	<b>1628</b>	<b>1125</b>	<b>322</b>	<b>145</b>	<b>177</b>
<b>Powiat m. Kraków .....</b>	<b>28657</b>	<b>372</b>	<b>19178</b>	<b>9107</b>	<b>5710</b>	<b>1628</b>	<b>1125</b>	<b>322</b>	<b>145</b>	<b>177</b>
gm. M. Kraków .....	28657	372	19178	9107	5710	1628	1125	322	145	177
d. Kraków-Krowodrza .....	6125	31	4158	1936	1241	303	263	52	29	48
d. Kraków-Nowa Huta .....	9425	86	5940	3399	2004	661	479	135	62	58
d. Kraków-Podgórze .....	9432	155	6647	2630	1741	443	273	94	38	41
d. Kraków-Śródmieście .....	3675	100	2433	1142	724	221	110	41	16	30

**TABL. 2. LUDNOŚĆ FAKTYCZNIE ZAMIESZKAŁA W GOSPODARSTWACH DOMOWYCH Z UŻYTKOWNIKIEM GOSPODARSTWA ROLNEGO (DZIAŁKI ROLNEJ) WEDŁUG GRUP WIEKU, PODREGIONÓW, POWIATÓW I GMIN**

Wyszczególnienie	Ogółem	W wieku									
		0-14 lat	15-19	20-29	30-39	40-49	50-59	60-64	65-69	70-74	75 lat i więcej
<b>OGÓŁEM</b>											
<b>MAŁOPOLSKIE .....</b>	<b>1410905</b>	<b>293472</b>	<b>129953</b>	<b>216376</b>	<b>181622</b>	<b>202134</b>	<b>152484</b>	<b>60604</b>	<b>60408</b>	<b>51499</b>	<b>62353</b>
<b>Podregion krakowsko – tarnowski .....</b>	<b>719125</b>	<b>141553</b>	<b>65641</b>	<b>108976</b>	<b>91250</b>	<b>107801</b>	<b>81032</b>	<b>31138</b>	<b>31139</b>	<b>27002</b>	<b>33593</b>
<b>Powiat bocheński .....</b>	<b>59879</b>	<b>13211</b>	<b>5723</b>	<b>9125</b>	<b>7582</b>	<b>8387</b>	<b>6108</b>	<b>2359</b>	<b>2441</b>	<b>2124</b>	<b>2819</b>
gm. m. Bochnia .....	7930	1451	773	1281	875	1328	1079	333	287	264	259
gm. w. Bochnia .....	12568	2664	1213	1908	1567	1794	1322	485	527	449	639
gm. w. Drwinia .....	5331	1074	523	794	617	801	608	192	221	204	297
gm. w. Lipnica Murowana .....	4426	1118	451	625	570	572	369	160	180	159	222
gm. w. Łapanów .....	5495	1351	508	822	757	703	458	212	236	189	259
gm. m-w. Nowy Wiśnicz .....	8908	2023	799	1432	1174	1119	886	386	359	306	424
m. Nowy Wiśnicz .....	1080	218	99	177	143	138	142	43	38	32	50
w. Nowy Wiśnicz .....	7828	1805	700	1255	1031	981	744	343	321	274	374
gm. w. Rzezawa .....	7245	1570	682	1050	956	997	720	297	342	277	354
gm. w. Trzciana .....	4279	1102	411	619	601	563	347	166	149	131	190
gm. w. Żegocina .....	3697	858	363	594	465	510	319	128	140	145	175
<b>Powiat brzeski .....</b>	<b>61245</b>	<b>13332</b>	<b>5614</b>	<b>9466</b>	<b>8061</b>	<b>8192</b>	<b>6309</b>	<b>2597</b>	<b>2558</b>	<b>2225</b>	<b>2891</b>
gm. w. Borzęcin .....	6157	1323	570	906	801	861	622	278	265	239	292
gm. m-w. Brzesko .....	17353	3446	1614	2682	2282	2481	1933	809	754	601	751
m. Brzesko .....	4162	682	423	681	456	674	621	196	176	128	125
w. Brzesko .....	13191	2764	1191	2001	1826	1807	1312	613	578	473	626
gm. m-w. Czchów .....	7247	1685	719	1167	895	954	706	282	280	249	310
m. Czchów .....	1589	344	153	248	203	220	167	71	68	55	60
w. Czchów .....	5658	1341	566	919	692	734	539	211	212	194	250
gm. w. Dębno .....	11332	2558	1061	1748	1545	1450	1169	467	438	390	506
gm. w. Gnojnik .....	6109	1443	531	963	792	767	591	241	247	214	320
gm. w. Iwkowa .....	4953	1216	413	800	684	569	486	183	195	180	227
gm. w. Szczurowa .....	8094	1661	706	1200	1062	1110	802	337	379	352	485
<b>Powiat chrzanowski .....</b>	<b>44540</b>	<b>6338</b>	<b>3829</b>	<b>6079</b>	<b>5071</b>	<b>7618</b>	<b>6124</b>	<b>2500</b>	<b>2427</b>	<b>2132</b>	<b>2422</b>
gm. m-w. Alwernia .....	7354	1145	638	976	875	1176	920	415	422	374	413
m. Alwernia .....	1160	188	113	139	135	222	133	65	57	48	60
w. Alwernia .....	6194	957	525	837	740	954	787	350	365	326	353
gm. w. Babice .....	5153	849	438	678	687	837	653	311	262	211	227
gm. m-w. Chrzanów .....	12182	1617	1030	1762	1297	2155	1820	677	646	573	605

**TABL. 2. LUDNOŚĆ FAKTYCZNIE ZAMIESZKAŁA W GOSPODARSTWACH DOMOWYCH Z UŻYTKOWNIKIEM GOSPODARSTWA ROLNEGO (DZIAŁKI ROLNEJ) WEDŁUG GRUP WIEKU, PODREGIONÓW, POWIATÓW I GMIN (cd.)**

Wyszczególnienie	Ogółem	W wieku										
		0-14 lat	15-19	20-29	30-39	40-49	50-59	60-64	65-69	70-74	75 lat i więcej	
<b>Powiat chrzanowski (dok.)</b>												
m. Chrzanów .....	5861	712	523	856	548	1159	927	310	298	248	280	
w. Chrzanów .....	6321	905	507	906	749	996	893	367	348	325	325	
gm. m-w. Libiąż .....	8037	1225	717	1140	938	1412	1091	435	408	320	351	
m. Libiąż .....	4791	708	454	704	553	903	642	243	222	175	187	
w. Libiąż .....	3246	517	263	436	385	509	449	192	186	145	164	
gm. m-w. Trzebinia .....	11814	1502	1006	1523	1274	2038	1640	662	689	654	826	
m. Trzebinia .....	4200	500	321	580	435	701	619	239	246	234	325	
w. Trzebinia .....	7614	1002	685	943	839	1337	1021	423	443	420	501	
<b>Powiat dąbrowski .....</b>	<b>40335</b>	<b>8840</b>	<b>3750</b>	<b>6357</b>	<b>5632</b>	<b>5256</b>	<b>3858</b>	<b>1661</b>	<b>1781</b>	<b>1459</b>	<b>1741</b>	
gm. w. Bolesław .....	2334	494	193	310	343	288	207	111	106	116	166	
gm. m-w. Dąbrowa Tarnowska .....	11157	2422	1075	1823	1553	1495	1130	433	437	362	427	
m. Dąbrowa Tarnowska .....	4144	830	425	648	562	641	486	153	153	119	127	
w. Dąbrowa Tarnowska .....	7013	1592	650	1175	991	854	644	280	284	243	300	
gm. w. Gręboszów .....	2707	586	258	343	385	404	225	125	122	98	161	
gm. w. Mędrzechów .....	2788	591	243	420	426	338	272	119	128	113	138	
gm. w. Olesno .....	6023	1351	579	950	839	803	532	212	290	216	251	
gm. w. Radgoszcz .....	5617	1380	533	888	790	688	512	224	236	167	199	
gm. w. Szczucin .....	9709	2016	869	1623	1296	1240	980	437	462	387	399	
<b>Powiat krakowski .....</b>	<b>139978</b>	<b>26242</b>	<b>12713</b>	<b>21552</b>	<b>17435</b>	<b>22433</b>	<b>16465</b>	<b>5830</b>	<b>5736</b>	<b>5108</b>	<b>6464</b>	
gm. w. Czernichów .....	9082	1732	791	1364	1164	1429	1014	412	402	356	418	
gm. w. Igołomia-Wawrzeńczyce .....	5999	1252	536	1038	729	989	678	223	138	168	248	
gm. w. Iwanowice .....	6562	1326	527	1047	910	963	775	252	215	231	316	
gm. w. Jerzmanowice-Przegonia .....	8204	1686	748	1294	1056	1261	937	292	302	287	341	
gm. w. Kocmyrzów-Luborzyca .....	9061	1821	805	1428	1193	1398	1006	344	331	287	448	
gm. m-w. Krzeszowice .....	15798	2455	1317	2349	1856	2505	2093	816	794	778	835	
m. Krzeszowice .....	2690	368	203	431	287	445	413	151	145	120	127	
w. Krzeszowice .....	13108	2087	1114	1918	1569	2060	1680	665	649	658	708	
gm. w. Liszki .....	10560	1928	1103	1629	1328	1745	1184	394	428	363	458	
gm. w. Michałowice .....	5233	1085	453	778	642	886	576	201	191	175	246	
gm. w. Mogilany .....	5937	1111	556	879	771	890	727	303	257	217	226	
gm. m-w. Skąła .....	6861	1304	612	1033	873	1071	779	278	248	250	413	

**TABL. 2. LUDNOŚĆ FAKTYCZNIE ZAMIESZKAŁA W GOSPODARSTWACH DOMOWYCH Z UŻYTKOWNIKIEM GOSPODARSTWA ROLNEGO (DZIAŁKI ROLNEJ) WEDŁUG GRUP WIEKU, PODREGIONÓW, POWIATÓW I GMIN (cd.)**

Wyszczególnienie	Ogółem	W wieku										
		0-14 lat	15-19	20-29	30-39	40-49	50-59	60-64	65-69	70-74	75 lat i więcej	
<b>Powiat krakowski (dok.)</b>												
m. Skąpa .....	2079	394	192	308	243	325	267	87	78	57	128	
w. Skąpa .....	4782	910	420	725	630	746	512	191	170	193	285	
gm. m-w. Skawina .....	15380	2794	1461	2331	1764	2530	1904	706	752	568	570	
m. Skawina .....	4549	738	425	707	501	785	601	225	232	179	156	
w. Skawina .....	10831	2056	1036	1624	1263	1745	1303	481	520	389	414	
gm. m-w. Słomniki .....	7644	1556	721	1263	976	1277	863	266	246	190	286	
m. Słomniki .....	1051	172	88	186	118	172	161	45	42	26	41	
w. Słomniki .....	6593	1384	633	1077	858	1105	702	221	204	164	245	
gm. w. Sułoszowa .....	4484	991	407	763	566	702	467	137	140	118	193	
gm. m-w. Świątniki Górne .....	5206	976	530	797	609	832	549	217	260	201	235	
m. Świątniki Górne .....	1028	178	105	148	100	181	106	45	64	48	53	
w. Świątniki Górne .....	4178	798	425	649	509	651	443	172	196	153	182	
gm. w. Wielka Wieś .....	6948	1285	610	1032	875	1182	790	243	299	264	368	
gm. w. Zabierzów .....	9550	1538	871	1367	1168	1623	1189	442	446	396	510	
gm. w. Zielonki .....	7469	1402	665	1160	955	1150	934	304	287	259	353	
<b>Powiat miechowski .....</b>	<b>32227</b>	<b>6111</b>	<b>2875</b>	<b>4830</b>	<b>3846</b>	<b>4984</b>	<b>4058</b>	<b>1298</b>	<b>1184</b>	<b>1188</b>	<b>1853</b>	
gm. w. Charsznica .....	4863	927	458	767	557	784	645	155	170	167	233	
gm. w. Gołcza .....	5189	1057	427	751	654	828	559	183	201	187	342	
gm. w. Kozłów .....	3750	711	316	560	479	532	503	159	139	126	225	
gm. w. Książ Wielki .....	4105	755	394	556	412	661	494	196	181	189	267	
gm. m-w. Miechów .....	9138	1658	819	1473	1130	1378	1236	382	303	299	460	
m. Miechów .....	2714	440	245	418	334	443	425	127	95	86	101	
w. Miechów .....	6424	1218	574	1055	796	935	811	255	208	213	359	
gm. w. Raclawice .....	2151	438	174	280	274	313	239	84	93	99	157	
gm. w. Staboszów .....	3031	565	287	443	340	488	382	139	97	121	169	
<b>Powiat olkuski .....</b>	<b>49195</b>	<b>8643</b>	<b>4390</b>	<b>7168</b>	<b>6005</b>	<b>8366</b>	<b>6385</b>	<b>2095</b>	<b>2101</b>	<b>1764</b>	<b>2278</b>	
gm. m. Bukowno .....	2703	381	219	333	288	499	417	142	144	123	157	
gm. w. Bolesław .....	4566	672	391	625	502	846	720	216	207	171	216	
gm. w. Klucze .....	8062	1298	704	1131	965	1358	1113	372	372	314	435	
gm. m-w. Olkusz .....	15969	2645	1578	2394	1859	2991	2125	655	599	522	601	
m. Olkusz .....	6912	984	763	1081	670	1555	992	237	222	181	227	

**TABL. 2. LUDNOŚĆ FAKTYCZNIE ZAMIESZKAŁA W GOSPODARSTWACH DOMOWYCH Z UŻYTKOWNIKIEM GOSPODARSTWA ROLNEGO (DZIAŁKI ROLNEJ) WEDŁUG GRUP WIEKU, PODREGIONÓW, POWIATÓW I GMIN (cd.)**

Wyszczególnienie	Ogółem	W wieku										
		0-14 lat	15-19	20-29	30-39	40-49	50-59	60-64	65-69	70-74	75 lat i więcej	
<b>Powiat olkuski (dok.)</b>												
w. Olkusz .....	9057	1661	815	1313	1189	1436	1133	418	377	341	374	
gm. w. Trzyciąż .....	5776	1213	492	838	825	785	581	252	270	207	313	
gm. m-w. Wolbrom .....	12119	2434	1006	1847	1566	1887	1429	458	509	427	556	
m. Wolbrom .....	1604	275	139	216	205	275	217	67	71	63	76	
w. Wolbrom .....	10515	2159	867	1631	1361	1612	1212	391	438	364	480	
<b>Powiat oświęcimski .....</b>	<b>51409</b>	<b>9069</b>	<b>4684</b>	<b>7523</b>	<b>6359</b>	<b>8387</b>	<b>6406</b>	<b>2552</b>	<b>2415</b>	<b>1965</b>	<b>2049</b>	
gm. m. Oświęcim .....	4834	698	400	691	510	866	682	275	274	217	221	
gm. m-w. Brzeszcze .....	6636	1122	654	886	794	1245	840	313	302	244	236	
m. Brzeszcze .....	2683	437	233	352	329	476	326	139	147	130	114	
w. Brzeszcze .....	3953	685	421	534	465	769	514	174	155	114	122	
gm. m-w. Chelmek .....	3655	533	331	520	416	607	544	224	183	131	166	
m. Chelmek .....	1686	221	158	252	184	294	266	118	78	48	67	
w. Chelmek .....	1969	312	173	268	232	313	278	106	105	83	99	
gm. m-w. Kęty .....	10829	1913	1022	1671	1358	1713	1265	529	495	423	440	
m. Kęty .....	3356	554	331	512	383	590	417	141	156	125	147	
w. Kęty .....	7473	1359	691	1159	975	1123	848	388	339	298	293	
gm. w. Osiek .....	4719	905	444	687	667	724	562	215	202	145	168	
gm. w. Oświęcim .....	8904	1623	762	1265	1102	1442	1104	420	406	398	382	
gm. w. Polanka Wielka .....	2992	654	267	474	427	401	323	134	119	76	117	
gm. w. Przeciszów .....	4205	723	345	680	459	719	575	211	187	151	155	
gm. m-w. Zator .....	4635	898	459	649	626	670	511	231	247	180	164	
m. Zator .....	1067	182	106	146	135	193	108	48	48	58	43	
w. Zator .....	3568	716	353	503	491	477	403	183	199	122	121	
<b>Powiat proszowicki .....</b>	<b>30437</b>	<b>6224</b>	<b>2634</b>	<b>4633</b>	<b>3843</b>	<b>4652</b>	<b>3404</b>	<b>1184</b>	<b>1157</b>	<b>1120</b>	<b>1586</b>	
gm. w. Koniusza .....	7111	1485	652	1039	936	1071	748	282	278	242	378	
gm. w. Koszyce .....	4029	797	359	520	522	628	441	167	168	198	229	
gm. w. Nowe Brzesko .....	4073	818	358	643	506	689	445	144	139	123	208	
gm. w. Pałecznicza .....	3220	649	262	552	371	461	358	132	117	137	181	

**TABL. 2. LUDNOŚĆ FAKTYCZNIE ZAMIESZKAŁA W GOSPODARSTWACH DOMOWYCH Z UŻYTKOWNIKIEM GOSPODARSTWA ROLNEGO (DZIAŁKI ROLNEJ) WEDŁUG GRUP WIEKU, PODREGIONÓW, POWIATÓW I GMIN (cd.)**

Wyszczególnienie	Ogółem	W wieku										
		0-14 lat	15-19	20-29	30-39	40-49	50-59	60-64	65-69	70-74	75 lat i więcej	
<b>Powiat proszowicki (dok.)</b>												
gm. m-w. Proszowice .....	9116	1855	788	1441	1144	1412	1100	351	331	293	401	
m. Proszowice .....	1091	183	86	211	112	196	171	29	44	28	31	
w. Proszowice .....	8025	1672	702	1230	1032	1216	929	322	287	265	370	
gm. w. Radziemice .....	2888	620	215	438	364	391	312	108	124	127	189	
<b>Powiat tarnowski .....</b>	<b>135108</b>	<b>29807</b>	<b>12388</b>	<b>20907</b>	<b>18323</b>	<b>17338</b>	<b>13038</b>	<b>5961</b>	<b>6133</b>	<b>5048</b>	<b>6165</b>	
gm. m-w. Ciężkowice .....	8818	2059	863	1445	1113	1061	850	367	393	273	394	
m. Ciężkowice .....	1482	284	148	239	188	199	168	75	59	49	73	
w. Ciężkowice .....	7336	1775	715	1206	925	862	682	292	334	224	321	
gm. w. Gromnik .....	6594	1566	624	1019	857	830	625	260	256	233	324	
gm. w. Lisia Góra .....	9294	2119	932	1488	1202	1204	920	378	372	286	393	
gm. w. Pleśna .....	9035	2043	774	1421	1268	1138	884	416	417	299	375	
gm. w. Radłów .....	7430	1549	716	1107	1023	1022	654	339	347	289	384	
gm. m-w. Ryglice .....	9781	2315	892	1510	1366	1089	912	424	435	390	448	
m. Ryglice .....	2184	479	189	342	311	259	220	90	89	96	109	
w. Ryglice .....	7597	1836	703	1168	1055	830	692	334	346	294	339	
gm. w. Rzepiennik Strzyżewski .....	6102	1431	546	939	764	711	608	273	256	253	321	
gm. w. Skrzyszów .....	9820	2211	900	1565	1361	1347	871	448	428	324	365	
gm. w. Tarnów .....	12456	2548	1046	1962	1734	1669	1327	608	633	457	472	
gm. m-w. Tuchów .....	10863	2440	1006	1627	1455	1386	1026	463	510	454	496	
m. Tuchów .....	2881	584	282	448	376	410	291	130	125	114	121	
w. Tuchów .....	7982	1856	724	1179	1079	976	735	333	385	340	375	
gm. w. Wierzchosławice .....	8278	1593	722	1258	1101	1198	836	374	394	353	449	
gm. w. Wietrzychowice .....	3611	746	296	468	520	494	290	169	197	176	255	
gm. w. Wojnicz .....	10228	2202	893	1558	1489	1305	1036	488	455	384	418	
gm. w. Zakliczyn .....	9985	2277	969	1660	1273	1211	992	391	413	357	442	
gm. m-w. Żabno .....	12813	2708	1209	1880	1797	1673	1207	563	627	520	629	
m. Żabno .....	2100	410	190	306	293	289	216	104	110	75	107	
w. Żabno .....	10713	2298	1019	1574	1504	1384	991	459	517	445	522	



**TABL. 2. LUDNOŚĆ FAKTYCZNIE ZAMIESZKAŁA W GOSPODARSTWACH DOMOWYCH Z UŻYTKOWNIKIEM GOSPODARSTWA ROLNEGO (DZIAŁKI ROLNEJ) WEDŁUG GRUP WIEKU, PODREGIONÓW, POWIATÓW I GMIN (cd.)**

Wyszczególnienie	Ogółem	W wieku									
		0-14 lat	15-19	20-29	30-39	40-49	50-59	60-64	65-69	70-74	75 lat i więcej
<b>Powiat wielicki .....</b>	<b>58830</b>	<b>11136</b>	<b>5473</b>	<b>8935</b>	<b>7240</b>	<b>9450</b>	<b>6660</b>	<b>2336</b>	<b>2498</b>	<b>2313</b>	<b>2789</b>
gm. w. Biskupice .....	6843	1449	629	1025	915	1051	704	264	302	245	259
gm. w. Gdów .....	11037	2517	1048	1674	1472	1532	1082	424	430	377	481
gm. w. Klaj .....	6918	1155	624	1054	757	1152	826	267	299	309	475
gm. m-w. Niepołomice .....	11737	2196	1097	1705	1430	1998	1278	464	486	496	587
m. Niepołomice .....	3057	542	293	464	343	547	353	107	122	128	158
w. Niepołomice .....	8680	1654	804	1241	1087	1451	925	357	364	368	429
gm. m-w. Wieliczka .....	22295	3819	2075	3477	2666	3717	2770	917	981	886	987
m. Wieliczka .....	4461	676	385	691	537	720	660	220	202	161	209
w. Wieliczka .....	17834	3143	1690	2786	2129	2997	2110	697	779	725	778
<b>Powiat m. Tarnów .....</b>	<b>15942</b>	<b>2600</b>	<b>1568</b>	<b>2401</b>	<b>1853</b>	<b>2738</b>	<b>2217</b>	<b>765</b>	<b>708</b>	<b>556</b>	<b>536</b>
gm. M. Tarnów .....	15942	2600	1568	2401	1853	2738	2217	765	708	556	536
<b>Podregion nowosądecki .....</b>	<b>633399</b>	<b>143271</b>	<b>59272</b>	<b>98316</b>	<b>83707</b>	<b>84223</b>	<b>62257</b>	<b>26602</b>	<b>26662</b>	<b>22361</b>	<b>26728</b>
<b>Powiat gorlicki .....</b>	<b>69705</b>	<b>15292</b>	<b>6344</b>	<b>10293</b>	<b>9338</b>	<b>9346</b>	<b>6909</b>	<b>3124</b>	<b>3165</b>	<b>2709</b>	<b>3185</b>
gm. m. Gorlice .....	6809	1151	680	924	766	1203	888	310	318	257	312
gm. m-w. Biecz .....	13421	2805	1164	1901	1798	1793	1378	675	679	579	649
m. Biecz .....	2723	499	249	341	338	440	315	136	144	117	144
w. Biecz .....	10698	2306	915	1560	1460	1353	1063	539	535	462	505
gm. w. Bobowa .....	7110	1849	705	1146	936	843	626	259	254	217	275
gm. w. Gorlice .....	12415	2579	1085	1798	1765	1568	1228	672	615	507	598
gm. w. Lipinki .....	6363	1326	550	932	799	934	605	263	301	314	339
gm. w. Łużna .....	7095	1583	645	1072	1034	886	666	296	339	248	326
gm. w. Moszczenica .....	4316	969	395	628	602	550	380	203	203	166	220
gm. w. Ropa .....	3946	1012	354	656	571	453	336	153	147	128	136
gm. w. Sękowa .....	3439	757	275	496	478	463	387	142	143	144	154
gm. w. Uście Gorlickie .....	4791	1261	491	740	589	653	415	151	166	149	176
<b>Powiat limanowski .....</b>	<b>84223</b>	<b>20599</b>	<b>7804</b>	<b>13270</b>	<b>11359</b>	<b>10245</b>	<b>7595</b>	<b>3392</b>	<b>3462</b>	<b>2926</b>	<b>3571</b>
gm. m. Limanowa .....	4734	984	478	692	570	717	575	187	205	153	173
gm. m. Mszana Dolna .....	3839	825	352	606	492	497	442	185	168	123	149

**TABL. 2. LUDNOŚĆ FAKTYCZNIE ZAMIESZKAŁA W GOSPODARSTWACH DOMOWYCH Z UŻYTKOWNIKIEM GOSPODARSTWA ROLNEGO (DZIAŁKI ROLNEJ) WEDŁUG GRUP WIEKU, PODREGIONÓW, POWIATÓW I GMIN (cd.)**

Wyszczególnienie	Ogółem	W wieku										
		0-14 lat	15-19	20-29	30-39	40-49	50-59	60-64	65-69	70-74	75 lat i więcej	
<b>Powiat limanowski (dok.)</b>												
gm. w. Dobra .....	7487	1749	669	1120	1007	931	689	329	315	288	390	
gm. w. Jodłownik .....	6507	1565	654	955	811	814	606	261	271	233	337	
gm. w. Kamienica .....	5253	1278	467	847	727	649	464	185	218	192	226	
gm. w. Laskowa .....	5428	1363	496	863	728	626	447	229	243	191	242	
gm. w. Limanowa .....	17235	4144	1620	2786	2318	2154	1507	683	691	610	722	
gm. w. Łukowica .....	7283	1840	635	1189	989	802	672	300	308	245	303	
gm. w. Mszana Dolna .....	13678	3468	1231	2127	1925	1601	1142	581	572	479	552	
gm. w. Niedźwiedź .....	4318	1106	418	740	599	514	358	145	156	146	136	
gm. w. Słupnice .....	4628	1352	422	762	692	456	334	154	152	132	172	
gm. w. Tymbark .....	3833	925	362	583	501	484	359	153	163	134	169	
<b>Powiat myślenicki .....</b>	<b>73216</b>	<b>16034</b>	<b>6974</b>	<b>11435</b>	<b>9485</b>	<b>10317</b>	<b>7145</b>	<b>2950</b>	<b>3038</b>	<b>2575</b>	<b>3263</b>	
gm. m-w. Dobczyce .....	7747	1674	755	1193	1000	1144	733	332	329	253	334	
m. Dobczyce .....	2212	437	229	342	250	354	244	109	89	57	101	
w. Dobczyce .....	5535	1237	526	851	750	790	489	223	240	196	233	
gm. w. Lubień .....	7247	1743	645	1127	978	899	709	304	281	235	326	
gm. m-w. Myślenice .....	20625	4286	1954	3234	2651	3019	2147	829	881	731	893	
m. Myślenice .....	4809	847	404	763	580	701	652	234	251	175	202	
w. Myślenice .....	15816	3439	1550	2471	2071	2318	1495	595	630	556	691	
gm. w. Pcim .....	7263	1614	666	1146	966	951	711	285	305	282	337	
gm. w. Raciechowice .....	5205	1197	502	782	628	725	459	210	212	216	274	
gm. w. Siepraw .....	4788	973	481	708	597	744	494	180	188	192	231	
gm. m-w. Sułkowice .....	8924	1845	841	1447	1154	1299	878	366	404	302	388	
m. Sułkowice .....	3888	812	363	653	496	554	388	157	171	122	172	
w. Sułkowice .....	5036	1033	478	794	658	745	490	209	233	180	216	
gm. w. Tokarnia .....	6173	1464	628	1005	846	774	559	230	225	199	243	
gm. w. Wiśniowa .....	5244	1238	502	793	665	762	455	214	213	165	237	
<b>Powiat nowosądecki .....</b>	<b>124361</b>	<b>30578</b>	<b>12165</b>	<b>19970</b>	<b>16537</b>	<b>15303</b>	<b>11312</b>	<b>4717</b>	<b>4899</b>	<b>4024</b>	<b>4856</b>	
gm. m. Grybów .....	3033	682	323	429	397	432	297	133	138	95	107	
gm. w. Chelmiec .....	14612	3562	1417	2394	1996	1815	1259	571	587	471	540	

**TABL. 2. LUDNOŚĆ FAKTYCZNIE ZAMIESZKAŁA W GOSPODARSTWACH DOMOWYCH Z UŻYTKOWNIKIEM GOSPODARSTWA ROLNEGO (DZIAŁKI ROLNEJ) WEDŁUG GRUP WIEKU, PODREGIONÓW, POWIATÓW I GMIN (cd.)**

Wyszczególnienie	Ogółem	W wieku										
		0-14 lat	15-19	20-29	30-39	40-49	50-59	60-64	65-69	70-74	75 lat i więcej	
<b>Powiat nowosądecki (dok.)</b>												
gm. w. Gródek nad Dunajcem .....	6620	1762	630	1101	855	761	563	271	234	189	254	
gm. w. Grybów .....	17686	4534	1641	2829	2416	2107	1506	667	734	589	663	
gm. w. Kamionka Wielka .....	6462	1634	627	1051	885	816	538	243	247	215	206	
gm. w. Korzenna .....	10870	2814	1075	1748	1458	1236	920	387	414	370	448	
gm. m-w. Krynica-Zdrój .....	4948	1200	554	738	601	687	498	190	192	131	157	
m. Krynica-Zdrój .....	1410	225	145	198	162	202	206	89	78	48	57	
w. Krynica-Zdrój .....	3538	975	409	540	439	485	292	101	114	83	100	
gm. w. Łabowa .....	3729	1007	423	612	490	443	320	117	104	100	113	
gm. w. Łącko .....	11155	2692	1039	1787	1509	1333	1012	415	415	399	554	
gm. w. Łososina Dolna .....	7347	1821	713	1263	941	871	689	262	269	214	304	
gm. m-w. Muszyna .....	4859	1014	542	755	563	697	587	176	188	144	193	
m. Muszyna .....	1718	314	152	235	202	240	233	71	94	79	98	
w. Muszyna .....	3141	700	390	520	361	457	354	105	94	65	95	
gm. w. Nawojowa .....	4580	1112	454	778	617	545	425	169	184	135	161	
gm. m-w. Piwniczna-Zdrój .....	6032	1268	550	958	787	765	605	277	304	236	282	
m. Piwniczna-Zdrój .....	3049	619	265	449	397	406	293	155	169	135	161	
w. Piwniczna-Zdrój .....	2983	649	285	509	390	359	312	122	135	101	121	
gm. w. Podegrodzie .....	9299	2459	872	1476	1285	1103	787	328	323	314	352	
gm. w. Rytro .....	1933	418	195	306	256	236	208	80	98	63	73	
gm. m-w. Stary Sącz .....	11196	2599	1110	1745	1481	1456	1098	431	468	359	449	
m. Stary Sącz .....	2744	536	301	406	336	405	319	104	104	103	130	
w. Stary Sącz .....	8452	2063	809	1339	1145	1051	779	327	364	256	319	
<b>Powiat nowotarski .....</b>	<b>109666</b>	<b>25171</b>	<b>10391</b>	<b>17356</b>	<b>14622</b>	<b>14517</b>	<b>10918</b>	<b>4644</b>	<b>4416</b>	<b>3501</b>	<b>4130</b>	
gm. m. Nowy Targ .....	6949	1275	699	1078	829	1049	909	350	269	224	267	
gm. m. Szczawnica .....	3627	679	296	513	436	491	412	196	219	172	213	
gm. w. Czarny Dunajec .....	15413	3617	1454	2325	2128	2025	1480	626	643	509	606	
gm. w. Czorsztyn .....	5311	1139	508	865	678	717	564	222	229	183	206	
gm. w. Jabłonka .....	13757	3485	1361	2138	1898	1761	1243	572	513	394	392	

**TABL. 2. LUDNOŚĆ FAKTYCZNIE ZAMIESZKAŁA W GOSPODARSTWACH DOMOWYCH Z UŻYTKOWNIKIEM GOSPODARSTWA ROLNEGO (DZIAŁKI ROLNEJ) WEDŁUG GRUP WIEKU, PODREGIONÓW, POWIATÓW I GMIN (cd.)**

Wyszczególnienie	Ogółem	W wieku										
		0-14 lat	15-19	20-29	30-39	40-49	50-59	60-64	65-69	70-74	75 lat i więcej	
<b>Powiat nowotarski (dok.)</b>												
gm. w. Krościenko nad Dunajcem ....	4471	908	419	720	556	600	488	189	222	161	208	
gm. w. Lipnica Wielka .....	4755	1267	486	777	635	590	410	158	160	108	164	
gm. w. Łapsze Niżne .....	7365	1738	700	1222	1039	982	724	308	234	173	245	
gm. w. Nowy Targ .....	15631	3665	1448	2564	2021	2041	1578	634	565	495	620	
gm. w. Ochotnica Dolna .....	6544	1660	614	1007	909	814	536	230	282	222	270	
gm. w. Raba Wyżna .....	10051	2228	918	1717	1369	1327	932	465	416	337	342	
gm. m-w. Rabka-Zdrój .....	6240	1204	609	933	798	881	734	313	274	225	269	
m. Rabka-Zdrój .....	3484	585	313	527	413	500	484	210	149	140	163	
w. Rabka-Zdrój .....	2756	619	296	406	385	381	250	103	125	85	106	
gm. w. Spytkowice .....	3032	735	288	450	420	388	278	123	132	104	114	
gm. w. Szaflary .....	6520	1571	591	1047	906	851	630	258	258	194	214	
<b>Powiat suski .....</b>	<b>53093</b>	<b>11016</b>	<b>4696</b>	<b>7968</b>	<b>6752</b>	<b>7130</b>	<b>5492</b>	<b>2522</b>	<b>2597</b>	<b>2253</b>	<b>2667</b>	
gm. m. Jordanów .....	2813	538	280	403	344	460	313	140	121	84	130	
gm. m. Sucha Beskidzka .....	3495	669	274	502	459	523	379	163	191	137	198	
gm. w. Budzów .....	6569	1503	631	985	834	857	624	291	298	267	279	
gm. w. Bystra-Sidzina .....	5238	1339	414	813	719	621	469	231	240	194	198	
gm. w. Jordanów .....	8678	1976	846	1470	1059	1110	847	387	338	302	343	
gm. m-w. Maków Podhalański .....	8163	1545	673	1158	1101	1084	803	427	469	437	466	
m. Maków Podhalański .....	1335	214	107	147	179	183	141	86	89	101	88	
w. Maków Podhalański .....	6828	1331	566	1011	922	901	662	341	380	336	378	
gm. w. Stryszawa .....	8334	1501	772	1229	1007	1174	945	385	432	396	493	
gm. w. Zawoja .....	5994	1146	491	885	741	773	669	318	335	278	358	
gm. w. Zembrzyce .....	3809	799	315	523	488	528	443	180	173	158	202	
<b>Powiat tatrzański .....</b>	<b>31448</b>	<b>6959</b>	<b>2826</b>	<b>4798</b>	<b>4231</b>	<b>4310</b>	<b>3399</b>	<b>1382</b>	<b>1292</b>	<b>1010</b>	<b>1241</b>	
gm. m. Zakopane .....	4328	787	412	613	529	628	575	217	213	156	198	
gm. w. Biały Dunajec .....	5008	1167	451	798	698	672	499	199	197	145	182	
gm. w. Bukowina Tatrzańska .....	10000	2257	891	1548	1407	1301	1036	439	400	301	420	
gm. w. Kościelisko .....	4631	1016	415	646	603	705	461	214	200	167	204	

**TABL. 2. LUDNOŚĆ FAKTYCZNIE ZAMIESZKAŁA W GOSPODARSTWACH DOMOWYCH Z UŻYTKOWNIKIEM GOSPODARSTWA ROLNEGO (DZIAŁKI ROLNEJ) WEDŁUG GRUP WIEKU, PODREGIONÓW, POWIATÓW I GMIN (cd.)**

Wyszczególnienie	Ogółem	W wieku										
		0-14 lat	15-19	20-29	30-39	40-49	50-59	60-64	65-69	70-74	75 lat i więcej	
<b>Powiat tatrzański (dok.)</b>												
gm. w. Poronin .....	7481	1732	657	1193	994	1004	828	313	282	241	237	
<b>Powiat wadowicki .....</b>	<b>76548</b>	<b>15494</b>	<b>6923</b>	<b>11512</b>	<b>10008</b>	<b>11396</b>	<b>8079</b>	<b>3388</b>	<b>3356</b>	<b>2974</b>	<b>3418</b>	
gm. m-w. Andrychów .....	13965	2740	1315	2098	1823	2119	1462	638	660	562	548	
m. Andrychów .....	2676	474	280	403	300	476	364	127	98	71	83	
w. Andrychów .....	11289	2266	1035	1695	1523	1643	1098	511	562	491	465	
gm. w. Brzeźnica .....	7372	1515	670	1026	947	1120	765	326	326	295	382	
gm. m-w. Kalwaria Zebrzydowska .....	10333	2069	908	1507	1301	1623	1178	423	419	403	502	
m. Kalwaria Zebrzydowska .....	1382	235	113	213	157	217	191	61	59	54	82	
w. Kalwaria Zebrzydowska .....	8951	1834	795	1294	1144	1406	987	362	360	349	420	
gm. w. Lanckorona .....	4217	845	398	662	499	627	419	175	185	194	213	
gm. w. Mucharz .....	2656	503	205	389	366	370	276	116	144	130	157	
gm. w. Spytkowice .....	6239	1267	563	974	878	879	637	295	264	230	252	
gm. w. Stryszów .....	4281	785	357	612	538	645	429	224	236	218	237	
gm. w. Tomice .....	5049	1097	471	814	643	710	528	220	172	190	204	
gm. m-w. Wadowice .....	15294	3078	1359	2341	2074	2287	1662	668	676	529	620	
m. Wadowice .....	3325	519	314	537	394	611	450	151	140	94	115	
w. Wadowice .....	11969	2559	1045	1804	1680	1676	1212	517	536	435	505	
gm. w. Wieprz .....	7142	1595	677	1089	939	1016	723	303	274	223	303	
<b>Powiat m. Nowy Sącz .....</b>	<b>11139</b>	<b>2128</b>	<b>1149</b>	<b>1714</b>	<b>1375</b>	<b>1659</b>	<b>1408</b>	<b>483</b>	<b>437</b>	<b>389</b>	<b>397</b>	
gm. M. Nowy Sącz .....	11139	2128	1149	1714	1375	1659	1408	483	437	389	397	
<b>Podregion m. Kraków .....</b>	<b>58381</b>	<b>8648</b>	<b>5040</b>	<b>9084</b>	<b>6665</b>	<b>10110</b>	<b>9195</b>	<b>2864</b>	<b>2607</b>	<b>2136</b>	<b>2032</b>	
<b>Powiat m. Kraków .....</b>	<b>58381</b>	<b>8648</b>	<b>5040</b>	<b>9084</b>	<b>6665</b>	<b>10110</b>	<b>9195</b>	<b>2864</b>	<b>2607</b>	<b>2136</b>	<b>2032</b>	
gm. M. Kraków .....	58381	8648	5040	9084	6665	10110	9195	2864	2607	2136	2032	
d. Kraków-Krowodrza .....	12740	1814	1011	1824	1491	2117	1994	692	652	573	572	
d. Kraków-Nowa Huta .....	18886	2889	1608	3020	2222	3145	2917	984	876	680	545	
d. Kraków-Podgórze .....	19190	2833	1776	3131	2090	3474	3066	831	747	614	628	
d. Kraków-Śródmieście .....	7565	1112	645	1109	862	1374	1218	357	332	269	287	

**TABL. 2. LUDNOŚĆ FAKTYCZNIE ZAMIESZKAŁA W GOSPODARSTWACH DOMOWYCH Z UŻYTKOWNIKIEM GOSPODARSTWA ROLNEGO (DZIAŁKI ROLNEJ) WEDŁUG GRUP WIEKU, PODREGIONÓW, POWIATÓW I GMIN (cd.)**

Wyszczególnienie	Ogółem	W wieku									
		0-14 lat	15-19	20-29	30-39	40-49	50-59	60-64	65-69	70-74	75 lat i więcej
<b>w tym MĘŻCZYŹNI</b>											
<b>MAŁOPOLSKIE .....</b>	<b>705052</b>	<b>150398</b>	<b>66835</b>	<b>114112</b>	<b>94761</b>	<b>105281</b>	<b>75587</b>	<b>28555</b>	<b>27371</b>	<b>21393</b>	<b>20759</b>
<b>Podregion krakowsko – tarnowski .....</b>	<b>358358</b>	<b>72509</b>	<b>33990</b>	<b>57539</b>	<b>47109</b>	<b>55699</b>	<b>40264</b>	<b>14770</b>	<b>14187</b>	<b>11195</b>	<b>11096</b>
<b>Powiat bocheński .....</b>	<b>29878</b>	<b>6803</b>	<b>2933</b>	<b>4766</b>	<b>3901</b>	<b>4425</b>	<b>3092</b>	<b>1119</b>	<b>1078</b>	<b>856</b>	<b>905</b>
gm. m. Bochnia .....	3928	754	403	689	423	638	539	144	136	104	98
gm. w. Bochnia .....	6227	1386	620	989	793	922	671	239	243	171	193
gm. w. Drwinia .....	2657	531	269	405	330	422	324	100	90	75	111
gm. w. Lipnica Murowana .....	2232	584	226	317	300	301	205	74	79	72	74
gm. w. Łapanów .....	2788	686	270	445	388	413	228	104	94	73	87
gm. m-w. Nowy Wiśnicz .....	4466	1042	390	751	617	613	443	186	162	131	131
m. Nowy Wiśnicz .....	544	108	51	91	74	72	69	23	21	15	20
w. Nowy Wiśnicz .....	3922	934	339	660	543	541	374	163	141	116	111
gm. w. Rzezawa .....	3581	801	362	543	506	527	358	139	148	101	96
gm. w. Trzciana .....	2137	568	194	327	307	321	166	75	59	63	57
gm. w. Żegocina .....	1862	451	199	300	237	268	158	58	67	66	58
<b>Powiat brzeski .....</b>	<b>30525</b>	<b>6869</b>	<b>2922</b>	<b>4962</b>	<b>4189</b>	<b>4333</b>	<b>3093</b>	<b>1223</b>	<b>1131</b>	<b>905</b>	<b>898</b>
gm. w. Borzęcin .....	3040	681	281	487	419	454	301	115	120	94	88
gm. m-w. Brzesko .....	8616	1809	854	1398	1184	1266	935	385	329	237	219
m. Brzesko .....	2026	354	210	348	237	313	295	91	76	58	44
w. Brzesko .....	6590	1455	644	1050	947	953	640	294	253	179	175
gm. m-w. Czchów .....	3630	847	371	608	482	499	353	140	119	99	112
m. Czchów .....	793	173	78	132	106	113	81	39	28	21	22
w. Czchów .....	2837	674	293	476	376	386	272	101	91	78	90
gm. w. Dębno .....	5655	1330	558	903	775	774	568	209	210	158	170
gm. w. Gnojnik .....	3041	751	281	497	418	403	285	112	110	92	92
gm. w. Iwkowa .....	2476	605	196	410	367	329	237	84	94	80	74
gm. w. Szczurowa .....	4067	846	381	659	544	608	414	178	149	145	143
<b>Powiat chrzanowski .....</b>	<b>21738</b>	<b>3256</b>	<b>2003</b>	<b>3247</b>	<b>2576</b>	<b>3772</b>	<b>2947</b>	<b>1168</b>	<b>1089</b>	<b>866</b>	<b>814</b>
gm. m-w. Alwernia .....	3643	594	347	520	466	624	451	182	178	145	136
m. Alwernia .....	579	113	64	69	65	119	57	35	21	18	18
w. Alwernia .....	3064	481	283	451	401	505	394	147	157	127	118
gm. w. Babice .....	2532	454	235	343	333	422	325	149	118	79	74
gm. m-w. Chrzanów .....	5930	824	539	964	643	1043	864	326	288	235	204

**TABL. 2. LUDNOŚĆ FAKTYCZNIE ZAMIESZKAŁA W GOSPODARSTWACH DOMOWYCH Z UŻYTKOWNIKIEM GOSPODARSTWA ROLNEGO (DZIAŁKI ROLNEJ) WEDŁUG GRUP WIEKU, PODREGIONÓW, POWIATÓW I GMIN (cd.)**

Wyszczególnienie	Ogółem	W wieku										
		0-14 lat	15-19	20-29	30-39	40-49	50-59	60-64	65-69	70-74	75 lat i więcej	
<b>Powiat chrzanowski (dok.)</b>												
m. Chrzanów .....	2843	372	271	466	265	541	448	147	137	103	93	
w. Chrzanów .....	3087	452	268	498	378	502	416	179	151	132	111	
gm. m-w. Libiąż .....	3902	610	348	594	473	698	526	198	197	137	121	
m. Libiąż .....	2356	362	231	368	281	447	315	103	112	73	64	
w. Libiąż .....	1546	248	117	226	192	251	211	95	85	64	57	
gm. m-w. Trzebinia .....	5731	774	534	826	661	985	781	313	308	270	279	
m. Trzebinia .....	2001	259	162	308	235	325	285	112	111	100	104	
w. Trzebinia .....	3730	515	372	518	426	660	496	201	197	170	175	
<b>Powiat dąbrowski .....</b>	<b>20422</b>	<b>4503</b>	<b>1949</b>	<b>3363</b>	<b>3014</b>	<b>2846</b>	<b>1916</b>	<b>790</b>	<b>808</b>	<b>605</b>	<b>628</b>	
gm. w. Bolesław .....	1185	267	96	166	171	172	104	56	41	48	64	
gm. m-w. Dąbrowa Tarnowska .....	5649	1234	569	974	820	803	548	220	197	149	135	
m. Dąbrowa Tarnowska .....	2050	424	215	334	276	329	235	78	65	50	44	
w. Dąbrowa Tarnowska .....	3599	810	354	640	544	474	313	142	132	99	91	
gm. w. Gręboszów .....	1366	285	129	181	215	213	115	70	55	39	64	
gm. w. Mędrzechów .....	1415	298	122	235	230	182	133	48	67	50	50	
gm. w. Olesno .....	3012	699	298	481	433	430	272	96	123	89	91	
gm. w. Radgoszcz .....	2856	701	280	441	442	383	259	96	116	70	68	
gm. w. Szczucin .....	4939	1019	455	885	703	663	485	204	209	160	156	
<b>Powiat krakowski .....</b>	<b>69614</b>	<b>13334</b>	<b>6597</b>	<b>11348</b>	<b>8934</b>	<b>11480</b>	<b>8246</b>	<b>2860</b>	<b>2633</b>	<b>2088</b>	<b>2094</b>	
gm. w. Czernichów .....	4506	909	406	751	581	733	512	199	172	126	117	
gm. w. Igołomia-Wawrzeńczyce .....	3037	633	288	541	386	500	364	120	58	69	78	
gm. w. Iwanowice .....	3392	693	276	576	485	518	413	130	111	94	96	
gm. w. Jerzmanowice-Przegonia .....	4093	857	361	672	542	675	481	147	148	98	112	
gm. w. Kocmyrzów-Luborzyca .....	4523	939	413	730	618	711	514	170	162	114	152	
gm. m-w. Krzeszowice .....	7686	1248	669	1216	928	1259	1014	387	372	313	280	
m. Krzeszowice .....	1262	171	109	204	134	225	186	74	64	49	46	
w. Krzeszowice .....	6424	1077	560	1012	794	1034	828	313	308	264	234	
gm. w. Liszki .....	5253	1013	569	855	680	883	602	176	186	147	142	
gm. w. Michałowice .....	2616	549	235	402	329	464	286	104	78	90	79	
gm. w. Mogilany .....	2913	534	273	462	401	459	346	157	114	98	69	
gm. m-w. Skąła .....	3488	690	326	544	463	564	394	139	123	93	152	

**TABL. 2. LUDNOŚĆ FAKTYCZNIE ZAMIESZKAŁA W GOSPODARSTWACH DOMOWYCH Z UŻYTKOWNIKIEM GOSPODARSTWA ROLNEGO (DZIAŁKI ROLNEJ) WEDŁUG GRUP WIEKU, PODREGIONÓW, POWIATÓW I GMIN (cd.)**

Wyszczególnienie	Ogółem	W wieku										
		0-14 lat	15-19	20-29	30-39	40-49	50-59	60-64	65-69	70-74	75 lat i więcej	
<b>Powiat krakowski (dok.)</b>												
m. Skąpa .....	1047	208	105	153	123	165	137	43	38	23	52	
w. Skąpa .....	2441	482	221	391	340	399	257	96	85	70	100	
gm. m-w. Skawina .....	7576	1406	787	1216	914	1240	932	320	335	240	186	
m. Skawina .....	2251	384	247	378	250	380	282	98	101	75	56	
w. Skawina .....	5325	1022	540	838	664	860	650	222	234	165	130	
gm. m-w. Słomniki .....	3839	740	379	668	508	671	439	131	125	75	103	
m. Słomniki .....	501	77	42	105	54	83	77	21	21	9	12	
w. Słomniki .....	3338	663	337	563	454	588	362	110	104	66	91	
gm. w. Sułoszowa .....	2310	486	216	414	305	388	242	82	70	47	60	
gm. m-w. Świątniki Górne .....	2566	471	277	434	306	444	258	112	112	80	72	
m. Świątniki Górne .....	510	95	54	86	44	97	47	22	23	23	19	
w. Świątniki Górne .....	2056	376	223	348	262	347	211	90	89	57	53	
gm. w. Wielka Wieś .....	3429	674	325	507	426	604	408	119	129	117	120	
gm. w. Zabierzów .....	4714	769	474	745	583	803	590	214	207	164	165	
gm. w. Zielonki .....	3673	723	323	615	479	564	451	153	131	123	111	
<b>Powiat miechowski .....</b>	<b>16513</b>	<b>3143</b>	<b>1548</b>	<b>2665</b>	<b>2000</b>	<b>2643</b>	<b>2126</b>	<b>652</b>	<b>554</b>	<b>506</b>	<b>676</b>	
gm. w. Charsznica .....	2489	481	240	439	287	408	339	78	76	74	67	
gm. w. Gołcza .....	2680	531	232	422	340	475	300	101	86	69	124	
gm. w. Kozłów .....	1904	361	183	309	242	274	261	82	61	56	75	
gm. w. Książ Wielki .....	2088	380	203	320	213	355	244	104	89	77	103	
gm. m-w. Miechów .....	4633	857	428	770	601	689	640	182	148	133	185	
m. Miechów .....	1327	223	127	210	164	198	217	52	47	43	46	
w. Miechów .....	3306	634	301	560	437	491	423	130	101	90	139	
gm. w. Raclawice .....	1141	248	102	153	145	170	133	43	39	45	63	
gm. w. Staboszów .....	1578	285	160	252	172	272	209	62	55	52	59	
<b>Powiat olkuski .....</b>	<b>24619</b>	<b>4448</b>	<b>2279</b>	<b>3787</b>	<b>3050</b>	<b>4199</b>	<b>3268</b>	<b>1013</b>	<b>999</b>	<b>786</b>	<b>790</b>	
gm. m. Bukowno .....	1321	198	116	166	146	240	224	54	72	49	56	
gm. w. Bolesław .....	2206	346	193	328	244	394	364	96	91	80	70	
gm. w. Klucze .....	3984	649	379	595	475	683	564	174	173	136	156	
gm. m-w. Olkusz .....	8023	1349	834	1289	912	1486	1084	339	279	254	197	
m. Olkusz .....	3474	518	398	595	313	737	520	121	100	91	81	



**TABL. 2. LUDNOŚĆ FAKTYCZNIE ZAMIESZKAŁA W GOSPODARSTWACH DOMOWYCH Z UŻYTKOWNIKIEM GOSPODARSTWA ROLNEGO (DZIAŁKI ROLNEJ) WEDŁUG GRUP WIEKU, PODREGIONÓW, POWIATÓW I GMIN (cd.)**

Wyszczególnienie	Ogółem	W wieku										
		0-14 lat	15-19	20-29	30-39	40-49	50-59	60-64	65-69	70-74	75 lat i więcej	
<b>Powiat olkuski (dok.)</b>												
w. Olkusz .....	4549	831	436	694	599	749	564	218	179	163	116	
gm. w. Trzyciąż .....	2981	657	254	424	451	436	296	121	132	91	119	
gm. m-w. Wolbrom .....	6104	1249	503	985	822	960	736	229	252	176	192	
m. Wolbrom .....	799	141	78	109	99	143	108	31	36	24	30	
w. Wolbrom .....	5305	1108	425	876	723	817	628	198	216	152	162	
<b>Powiat oświęcimski .....</b>	<b>25564</b>	<b>4677</b>	<b>2426</b>	<b>3977</b>	<b>3237</b>	<b>4270</b>	<b>3121</b>	<b>1203</b>	<b>1159</b>	<b>846</b>	<b>648</b>	
gm. m. Oświęcim .....	2393	370	220	368	260	417	333	124	143	103	55	
gm. m-w. Brzeszcze .....	3280	573	338	470	382	640	412	156	131	99	79	
m. Brzeszcze .....	1287	208	110	184	163	249	152	66	61	55	39	
w. Brzeszcze .....	1993	365	228	286	219	391	260	90	70	44	40	
gm. m-w. Chelmek .....	1788	267	189	274	203	297	244	111	92	60	51	
m. Chelmek .....	819	105	85	133	89	140	123	56	43	19	26	
w. Chelmek .....	969	162	104	141	114	157	121	55	49	41	25	
gm. m-w. Kęty .....	5413	997	522	897	686	881	616	266	223	175	150	
m. Kęty .....	1649	279	166	270	191	295	207	69	63	59	50	
w. Kęty .....	3764	718	356	627	495	586	409	197	160	116	100	
gm. w. Osiek .....	2363	445	210	367	360	379	280	97	103	64	58	
gm. w. Oświęcim .....	4399	836	390	649	564	735	552	194	196	164	119	
gm. w. Polanka Wielka .....	1492	346	131	237	221	202	156	60	66	38	35	
gm. w. Przeciszów .....	2116	383	183	371	232	368	289	93	95	59	43	
gm. m-w. Zator .....	2320	460	243	344	329	351	239	102	110	84	58	
m. Zator .....	526	94	59	77	68	98	51	22	20	24	13	
w. Zator .....	1794	366	184	267	261	253	188	80	90	60	45	
<b>Powiat proszowicki .....</b>	<b>15343</b>	<b>3241</b>	<b>1351</b>	<b>2456</b>	<b>1965</b>	<b>2461</b>	<b>1766</b>	<b>582</b>	<b>520</b>	<b>477</b>	<b>524</b>	
gm. w. Koniusza .....	3601	802	321	554	473	566	390	140	127	103	125	
gm. w. Koszyce .....	2008	389	183	279	270	346	217	85	74	89	76	
gm. w. Nowe Brzesko .....	2039	439	182	318	248	369	245	68	50	51	69	
gm. w. Pałecznica .....	1649	334	130	316	186	235	196	69	53	60	70	

**TABL. 2. LUDNOŚĆ FAKTYCZNIE ZAMIESZKAŁA W GOSPODARSTWACH DOMOWYCH Z UŻYTKOWNIKIEM GOSPODARSTWA ROLNEGO (DZIAŁKI ROLNEJ) WEDŁUG GRUP WIEKU, PODREGIONÓW, POWIATÓW I GMIN (cd.)**

Wyszczególnienie	Ogółem	W wieku										
		0-14 lat	15-19	20-29	30-39	40-49	50-59	60-64	65-69	70-74	75 lat i więcej	
<b>Powiat proszowicki (dok.)</b>												
gm. m-w. Proszowice .....	4584	967	420	741	597	733	564	173	155	122	112	
m. Proszowice .....	531	93	47	107	59	84	88	13	19	11	10	
w. Proszowice .....	4053	874	373	634	538	649	476	160	136	111	102	
gm. w. Radziemice .....	1462	310	115	248	191	212	154	47	61	52	72	
<b>Powiat tarnowski .....</b>	<b>67467</b>	<b>15278</b>	<b>6399</b>	<b>10968</b>	<b>9700</b>	<b>9168</b>	<b>6286</b>	<b>2748</b>	<b>2771</b>	<b>2108</b>	<b>2041</b>	
gm. m-w. Ciężkowice .....	4521	1066	458	805	598	577	424	161	189	114	129	
m. Ciężkowice .....	730	144	72	123	105	103	76	36	27	22	22	
w. Ciężkowice .....	3791	922	386	682	493	474	348	125	162	92	107	
gm. w. Gromnik .....	3316	800	313	527	499	436	304	123	121	96	97	
gm. w. Lisia Góra .....	4593	1069	457	771	629	642	438	182	163	117	125	
gm. w. Pleśna .....	4545	1077	415	746	669	584	420	190	201	118	125	
gm. w. Radłów .....	3671	812	364	572	522	548	304	163	141	121	124	
gm. m-w. Ryglice .....	4856	1159	439	798	733	599	429	204	194	140	161	
m. Ryglice .....	1077	244	84	169	166	144	105	48	41	33	43	
w. Ryglice .....	3779	915	355	629	567	455	324	156	153	107	118	
gm. w. Rzepiennik Strzyżewski .....	3053	707	290	489	422	386	301	123	114	116	105	
gm. w. Skrzyszów .....	4928	1150	452	813	708	714	443	200	197	130	121	
gm. w. Tarnów .....	6166	1290	539	1035	895	869	622	278	278	198	162	
gm. m-w. Tuchów .....	5462	1273	529	858	767	748	488	213	229	184	173	
m. Tuchów .....	1457	311	154	249	189	202	140	56	59	45	52	
w. Tuchów .....	4005	962	375	609	578	546	348	157	170	139	121	
gm. w. Wierzchosławice .....	4041	816	390	619	562	597	401	165	187	152	152	
gm. w. Wietrzychowice .....	1820	382	164	234	292	271	144	70	91	79	93	
gm. w. Wojnicz .....	5144	1148	458	834	786	674	510	235	210	157	132	
gm. w. Zakliczyn .....	5032	1165	523	865	689	641	498	178	187	154	132	
gm. m-w. Żabno .....	6319	1364	608	1002	929	882	560	263	269	232	210	
m. Żabno .....	1019	198	98	158	155	148	102	56	39	34	31	
w. Żabno .....	5300	1166	510	844	774	734	458	207	230	198	179	

**TABL. 2. LUDNOŚĆ FAKTYCZNIE ZAMIESZKAŁA W GOSPODARSTWACH DOMOWYCH Z UŻYTKOWNIKIEM GOSPODARSTWA ROLNEGO (DZIAŁKI ROLNEJ) WEDŁUG GRUP WIEKU, PODREGIONÓW, POWIATÓW I GMIN (cd.)**

Wyszczególnienie	Ogółem	W wieku									
		0-14 lat	15-19	20-29	30-39	40-49	50-59	60-64	65-69	70-74	75 lat i więcej
<b>Powiat wielicki .....</b>	<b>28798</b>	<b>5613</b>	<b>2805</b>	<b>4713</b>	<b>3598</b>	<b>4809</b>	<b>3323</b>	<b>1052</b>	<b>1089</b>	<b>913</b>	<b>883</b>
gm. w. Biskupice .....	3332	732	318	520	445	553	353	120	125	96	70
gm. w. Gdów .....	5501	1247	543	903	748	837	525	207	185	156	150
gm. w. Klaj .....	3314	594	303	570	359	565	408	121	130	123	141
gm. m-w. Niepołomice .....	5697	1110	554	874	714	1018	649	199	201	186	192
m. Niepołomice .....	1485	282	133	250	167	269	183	49	49	43	60
w. Niepołomice .....	4212	828	421	624	547	749	466	150	152	143	132
gm. m-w. Wieliczka .....	10954	1930	1087	1846	1332	1836	1388	405	448	352	330
m. Wieliczka .....	2164	371	203	350	266	326	323	94	93	70	68
w. Wieliczka .....	8790	1559	884	1496	1066	1510	1065	311	355	282	262
<b>Powiat m. Tarnów .....</b>	<b>7877</b>	<b>1344</b>	<b>778</b>	<b>1287</b>	<b>945</b>	<b>1293</b>	<b>1080</b>	<b>360</b>	<b>356</b>	<b>239</b>	<b>195</b>
gm. M. Tarnów .....	7877	1344	778	1287	945	1293	1080	360	356	239	195
<b>Podregion nowosądecki .....</b>	<b>318037</b>	<b>73444</b>	<b>30243</b>	<b>51821</b>	<b>44359</b>	<b>44831</b>	<b>30937</b>	<b>12355</b>	<b>11924</b>	<b>9215</b>	<b>8908</b>
<b>Powiat gorlicki .....</b>	<b>34673</b>	<b>7838</b>	<b>3258</b>	<b>5450</b>	<b>4927</b>	<b>4891</b>	<b>3336</b>	<b>1425</b>	<b>1388</b>	<b>1087</b>	<b>1073</b>
gm. m. Gorlice .....	3295	584	337	495	379	561	428	147	141	106	117
gm. m-w. Biecz .....	6611	1447	594	1004	931	931	671	322	266	235	210
m. Biecz .....	1319	262	139	169	162	228	151	64	62	44	38
w. Biecz .....	5292	1185	455	835	769	703	520	258	204	191	172
gm. w. Bobowa .....	3602	956	357	614	508	468	304	117	114	73	91
gm. w. Gorlice .....	6137	1324	559	961	916	831	555	301	296	206	188
gm. w. Lipinki .....	3127	670	284	478	425	475	306	113	128	128	120
gm. w. Łużna .....	3576	849	347	553	557	478	311	132	134	102	113
gm. w. Moszczenica .....	2172	487	206	330	335	299	178	101	92	65	79
gm. w. Ropa .....	1976	495	179	345	306	244	164	68	65	62	48
gm. w. Sękowa .....	1732	388	143	264	270	246	199	59	65	51	47
gm. w. Uście Gorlickie .....	2445	638	252	406	300	358	220	65	87	59	60
<b>Powiat limanowski .....</b>	<b>42756</b>	<b>10580</b>	<b>3998</b>	<b>7067</b>	<b>6188</b>	<b>5600</b>	<b>3778</b>	<b>1620</b>	<b>1529</b>	<b>1210</b>	<b>1186</b>
gm. m. Limanowa .....	2369	525	247	368	294	355	272	93	85	69	61
gm. m. Mszana Dolna .....	1892	418	173	316	267	244	209	99	73	46	47

**TABL. 2. LUDNOŚĆ FAKTYCZNIE ZAMIESZKAŁA W GOSPODARSTWACH DOMOWYCH Z UŻYTKOWNIKIEM GOSPODARSTWA ROLNEGO (DZIAŁKI ROLNEJ) WEDŁUG GRUP WIEKU, PODREGIONÓW, POWIATÓW I GMIN (cd.)**

Wyszczególnienie	Ogółem	W wieku										
		0-14 lat	15-19	20-29	30-39	40-49	50-59	60-64	65-69	70-74	75 lat i więcej	
<b>Powiat limanowski (dok.)</b>												
gm. w. Dobra .....	3785	873	327	611	544	524	341	158	143	123	141	
gm. w. Jodłownik .....	3263	764	360	513	443	431	316	136	109	94	97	
gm. w. Kamienica .....	2660	619	254	442	401	378	240	81	94	78	73	
gm. w. Laskowa .....	2796	713	243	477	397	360	223	109	108	77	89	
gm. w. Limanowa .....	8728	2176	841	1462	1249	1166	763	295	315	246	215	
gm. w. Łukowica .....	3678	923	317	640	539	426	339	146	144	106	98	
gm. w. Mszana Dolna .....	7091	1871	636	1119	1049	892	566	284	267	210	197	
gm. w. Niedźwiedź .....	2259	564	212	409	351	283	197	72	59	59	53	
gm. w. Słupnice .....	2340	678	208	406	383	274	156	72	65	47	51	
gm. w. Tymbark .....	1895	456	180	304	271	267	156	75	67	55	64	
<b>Powiat myślenicki .....</b>	<b>36810</b>	<b>8197</b>	<b>3566</b>	<b>6110</b>	<b>5041</b>	<b>5527</b>	<b>3631</b>	<b>1374</b>	<b>1360</b>	<b>1019</b>	<b>985</b>	
gm. m-w. Dobczyce .....	3849	886	378	617	509	601	366	152	142	94	104	
m. Dobczyce .....	1080	231	113	180	120	176	121	50	42	21	26	
w. Dobczyce .....	2769	655	265	437	389	425	245	102	100	73	78	
gm. w. Lubień .....	3593	854	314	605	509	478	357	151	130	101	94	
gm. m-w. Myślenice .....	10370	2227	1009	1731	1397	1599	1071	361	404	303	268	
m. Myślenice .....	2366	447	196	400	301	346	310	104	119	78	65	
w. Myślenice .....	8004	1780	813	1331	1096	1253	761	257	285	225	203	
gm. w. Pcim .....	3684	812	336	618	557	517	363	132	134	108	107	
gm. w. Raciechowice .....	2612	620	254	417	322	401	237	108	96	82	75	
gm. w. Siepraw .....	2369	502	224	393	305	383	253	93	71	62	83	
gm. m-w. Sułkowice .....	4461	943	436	745	628	700	434	168	190	113	104	
m. Sułkowice .....	1936	412	187	330	269	294	197	67	83	50	47	
w. Sułkowice .....	2525	531	249	415	359	406	237	101	107	63	57	
gm. w. Tokarnia .....	3230	744	339	575	467	432	299	107	107	83	77	
gm. w. Wiśniowa .....	2642	609	276	409	347	416	251	102	86	73	73	
<b>Powiat nowosądecki .....</b>	<b>62946</b>	<b>15733</b>	<b>6254</b>	<b>10463</b>	<b>8794</b>	<b>8303</b>	<b>5674</b>	<b>2215</b>	<b>2217</b>	<b>1693</b>	<b>1600</b>	
gm. m. Grybów .....	1510	343	161	213	210	235	148	59	71	41	29	
gm. w. Chelmiec .....	7349	1838	762	1186	1081	951	619	269	262	201	180	

**TABL. 2. LUDNOŚĆ FAKTYCZNIE ZAMIESZKAŁA W GOSPODARSTWACH DOMOWYCH Z UŻYTKOWNIKIEM GOSPODARSTWA ROLNEGO (DZIAŁKI ROLNEJ) WEDŁUG GRUP WIEKU, PODREGIONÓW, POWIATÓW I GMIN (cd.)**

Wyszczególnienie	Ogółem	W wieku										
		0-14 lat	15-19	20-29	30-39	40-49	50-59	60-64	65-69	70-74	75 lat i więcej	
<b>Powiat nowosądecki (dok.)</b>												
gm. w. Gródek nad Dunajcem .....	3329	906	302	569	449	437	287	124	99	71	85	
gm. w. Grybów .....	8985	2368	854	1463	1289	1165	747	308	330	242	219	
gm. w. Kamionka Wielka .....	3272	817	314	562	471	455	267	109	113	93	71	
gm. w. Korzenna .....	5509	1459	572	898	774	688	468	177	185	150	138	
gm. m-w. Krynica-Zdrój .....	2563	646	281	399	314	374	252	94	79	67	57	
m. Krynica-Zdrój .....	691	115	68	107	87	95	93	42	38	26	20	
w. Krynica-Zdrój .....	1872	531	213	292	227	279	159	52	41	41	37	
gm. w. Łabowa .....	1907	525	210	328	249	237	173	60	50	36	39	
gm. w. Łącko .....	5656	1381	517	972	815	727	499	200	194	164	187	
gm. w. Łososina Dolna .....	3733	927	390	656	500	459	356	133	120	97	95	
gm. m-w. Muszyna .....	2421	526	255	419	295	351	289	83	84	63	56	
m. Muszyna .....	810	148	68	125	105	118	106	29	45	35	31	
w. Muszyna .....	1611	378	187	294	190	233	183	54	39	28	25	
gm. w. Nawojowa .....	2303	553	233	395	338	304	205	74	94	54	53	
gm. m-w. Piwniczna-Zdrój .....	3078	664	280	521	437	427	300	129	128	92	100	
m. Piwniczna-Zdrój .....	1548	329	140	247	209	226	145	73	69	51	59	
w. Piwniczna-Zdrój .....	1530	335	140	274	228	201	155	56	59	41	41	
gm. w. Podegrodzie .....	4670	1221	455	750	677	600	404	162	146	140	115	
gm. w. Rytro .....	1008	230	101	170	141	125	104	41	41	27	28	
gm. m-w. Stary Sącz .....	5653	1329	567	962	754	768	556	193	221	155	148	
m. Stary Sącz .....	1361	275	154	231	159	199	161	46	49	39	48	
w. Stary Sącz .....	4292	1054	413	731	595	569	395	147	172	116	100	
<b>Powiat nowotarski .....</b>	<b>54890</b>	<b>12789</b>	<b>5200</b>	<b>8989</b>	<b>7675</b>	<b>7613</b>	<b>5443</b>	<b>2144</b>	<b>2048</b>	<b>1508</b>	<b>1481</b>	
gm. m. Nowy Targ .....	3389	617	365	563	429	518	432	152	128	92	93	
gm. m. Szczawnica .....	1780	352	170	284	221	240	182	74	100	77	80	
gm. w. Czarny Dunajec .....	7664	1836	731	1158	1123	1062	741	281	301	225	206	
gm. w. Czorsztyn .....	2606	568	244	437	352	378	282	101	111	66	67	
gm. w. Jabłonka .....	6905	1794	667	1105	977	914	629	269	235	177	138	

**TABL. 2. LUDNOŚĆ FAKTYCZNIE ZAMIESZKAŁA W GOSPODARSTWACH DOMOWYCH Z UŻYTKOWNIKIEM GOSPODARSTWA ROLNEGO (DZIAŁKI ROLNEJ) WEDŁUG GRUP WIEKU, PODREGIONÓW, POWIATÓW I GMIN (cd.)**

Wyszczególnienie	Ogółem	W wieku										
		0-14 lat	15-19	20-29	30-39	40-49	50-59	60-64	65-69	70-74	75 lat i więcej	
<b>Powiat nowotarski (dok.)</b>												
gm. w. Krościenko nad Dunajcem ....	2254	459	222	396	301	298	252	80	100	67	79	
gm. w. Lipnica Wielka .....	2362	649	236	389	319	306	209	78	66	45	65	
gm. w. Łapsze Niżne .....	3694	867	323	625	536	528	373	152	117	85	88	
gm. w. Nowy Targ .....	7872	1868	689	1317	1072	1094	812	307	268	207	238	
gm. w. Ochotnica Dolna .....	3325	827	318	527	481	466	275	111	123	100	97	
gm. w. Raba Wyżna .....	5051	1148	481	867	748	689	456	218	178	149	117	
gm. m-w. Rabka-Zdrój .....	3120	612	303	505	417	472	349	153	127	95	87	
m. Rabka-Zdrój .....	1741	295	166	287	218	264	225	111	68	54	53	
w. Rabka-Zdrój .....	1379	317	137	218	199	208	124	42	59	41	34	
gm. w. Spytkowice .....	1546	388	154	236	223	205	139	53	62	45	41	
gm. w. Szaflary .....	3322	804	297	580	476	443	312	115	132	78	85	
<b>Powiat suski .....</b>	<b>26638</b>	<b>5673</b>	<b>2405</b>	<b>4227</b>	<b>3639</b>	<b>3860</b>	<b>2719</b>	<b>1165</b>	<b>1130</b>	<b>918</b>	<b>902</b>	
gm. m. Jordanów .....	1355	254	144	219	160	226	156	61	57	30	48	
gm. m. Sucha Beskidzka .....	1704	354	139	263	245	267	175	76	80	48	57	
gm. w. Budzów .....	3354	758	326	545	440	495	316	131	134	106	103	
gm. w. Bystra-Sidzina .....	2713	715	214	440	418	339	224	112	105	83	63	
gm. w. Jordanów .....	4356	1029	409	794	566	567	437	172	158	120	104	
gm. m-w. Maków Podhalański .....	4086	794	343	583	611	600	401	207	201	192	154	
m. Maków Podhalański .....	630	109	49	56	98	99	70	40	35	43	31	
w. Maków Podhalański .....	3456	685	294	527	513	501	331	167	166	149	123	
gm. w. Stryszawa .....	4134	759	406	642	531	649	462	177	181	152	175	
gm. w. Zawoja .....	3043	607	258	466	416	416	338	146	142	131	123	
gm. w. Zembrzyce .....	1893	403	166	275	252	301	210	83	72	56	75	
<b>Powiat tatrzański .....</b>	<b>15724</b>	<b>3602</b>	<b>1434</b>	<b>2514</b>	<b>2198</b>	<b>2223</b>	<b>1677</b>	<b>632</b>	<b>583</b>	<b>407</b>	<b>454</b>	
gm. m. Zakopane .....	2140	441	204	314	260	317	269	98	92	62	83	
gm. w. Biały Dunajec .....	2469	556	240	428	360	335	245	91	93	54	67	
gm. w. Bukowina Tatrzańska .....	5032	1156	444	803	749	682	531	199	180	136	152	
gm. w. Kościelisko .....	2327	514	214	351	314	384	220	98	93	69	70	

**TABL. 2. LUDNOŚĆ FAKTYCZNIE ZAMIESZKAŁA W GOSPODARSTWACH DOMOWYCH Z UŻYTKOWNIKIEM GOSPODARSTWA ROLNEGO (DZIAŁKI ROLNEJ) WEDŁUG GRUP WIEKU, PODREGIONÓW, POWIATÓW I GMIN (dok.)**

Wyszczególnienie	Ogółem	W wieku										
		0-14 lat	15-19	20-29	30-39	40-49	50-59	60-64	65-69	70-74	75 lat i więcej	
<b>Powiat tatrzański (dok.)</b>												
gm. w. Poronin .....	3756	935	332	618	515	505	412	146	125	86	82	
<b>Powiat wadowicki .....</b>	<b>38115</b>	<b>7978</b>	<b>3524</b>	<b>6110</b>	<b>5220</b>	<b>5971</b>	<b>4015</b>	<b>1544</b>	<b>1469</b>	<b>1186</b>	<b>1098</b>	
gm. m-w. Andrychów .....	7001	1431	647	1135	987	1091	708	272	319	222	189	
m. Andrychów .....	1329	270	131	215	151	227	170	55	53	29	28	
w. Andrychów .....	5672	1161	516	920	836	864	538	217	266	193	161	
gm. w. Brzeźnica .....	3648	791	344	539	484	604	368	147	139	113	119	
gm. m-w. Kalwaria Zebrzydowska .....	5132	1059	479	802	651	850	599	194	165	168	165	
m. Kalwaria Zebrzydowska .....	672	123	51	118	71	107	101	28	16	29	28	
w. Kalwaria Zebrzydowska .....	4460	936	428	684	580	743	498	166	149	139	137	
gm. w. Lanckorona .....	2081	417	208	355	269	331	211	74	81	70	65	
gm. w. Mucharz .....	1347	266	117	226	189	201	130	63	57	52	46	
gm. w. Spytkowice .....	3023	593	303	495	456	450	319	123	119	87	78	
gm. w. Stryszów .....	2119	383	191	339	292	358	202	109	86	86	73	
gm. w. Tomice .....	2518	547	223	427	345	376	274	105	81	78	62	
gm. m-w. Wadowice .....	7608	1628	662	1220	1053	1171	838	307	302	215	212	
m. Wadowice .....	1625	274	165	267	207	274	221	72	58	45	42	
w. Wadowice .....	5983	1354	497	953	846	897	617	235	244	170	170	
gm. w. Wieprz .....	3638	863	350	572	494	539	366	150	120	95	89	
<b>Powiat m. Nowy Sącz .....</b>	<b>5485</b>	<b>1054</b>	<b>604</b>	<b>891</b>	<b>677</b>	<b>843</b>	<b>664</b>	<b>236</b>	<b>200</b>	<b>187</b>	<b>129</b>	
gm. M. Nowy Sącz .....	5485	1054	604	891	677	843	664	236	200	187	129	
<b>Podregion m. Kraków .....</b>	<b>28657</b>	<b>4445</b>	<b>2602</b>	<b>4752</b>	<b>3293</b>	<b>4751</b>	<b>4386</b>	<b>1430</b>	<b>1260</b>	<b>983</b>	<b>755</b>	
<b>Powiat m. Kraków .....</b>	<b>28657</b>	<b>4445</b>	<b>2602</b>	<b>4752</b>	<b>3293</b>	<b>4751</b>	<b>4386</b>	<b>1430</b>	<b>1260</b>	<b>983</b>	<b>755</b>	
gm. M. Kraków .....	28657	4445	2602	4752	3293	4751	4386	1430	1260	983	755	
d. Kraków-Krowodrza .....	6125	911	527	915	727	1004	911	330	308	273	219	
d. Kraków-Nowa Huta .....	9425	1492	819	1617	1125	1470	1408	494	439	328	233	
d. Kraków-Podgórze .....	9432	1475	900	1624	1032	1629	1517	430	355	261	209	
d. Kraków-Śródmieście .....	3675	567	356	596	409	648	550	176	158	121	94	

**TABL. 3. LUDNOŚĆ FAKTYCZNIE ZAMIESZKAŁA W GOSPODARSTWACH DOMOWYCH Z UŻYTKOWNIKIEM GOSPODARSTWA ROLNEGO (DZIAŁKI ROLNEJ) WEDŁUG PŁCI, EKONOMICZNYCH GRUP WIEKU I POWIERZCHNI UŻYTKÓW ROLNYCH**

Wyszczególnienie	Ogółem	W wieku								poprodukcyjnym
		przedprodukcyjnym			produkcyjnym					
		razem	0-14	15-17	razem	mobilnym			niemobilnym	
						razem	18-24	25-44		
<b>OGÓŁEM</b>										
<b>OGÓŁEM .....</b>	<b>1410905</b>	<b>370349</b>	<b>293472</b>	<b>76877</b>	<b>834247</b>	<b>552496</b>	<b>169765</b>	<b>382731</b>	<b>281751</b>	<b>206306</b>
Ludność w gospodarstwach domowych										
z właścicielem zwierząt gospodarskich .....	3049	679	537	142	1734	1058	356	702	676	636
z użytkownikiem działki rolnej .....	514930	128987	101056	27931	312153	199844	60355	139489	112309	73790
0,1- 0,5 ha .....	322997	81029	63513	17516	197059	125727	37843	87884	71332	44909
0,5-1,0 ha .....	191933	47958	37543	10415	115094	74117	22512	51605	40977	28881
z użytkownikiem indywidualnego gospodarstwa rolnego .....	892926	240683	191879	48804	520360	351594	109054	242540	168766	131880
o powierzchni:										
1- 2 ha .....	332703	87277	69503	17774	196929	131348	39881	91467	65581	48497
2 - 3 .....	198660	52762	42042	10720	115165	77806	24024	53782	37359	30731
3 - 5 .....	214228	58431	46614	11817	123739	84302	26690	57612	39437	32058
5 - 7 .....	80802	22837	18227	4610	46129	31653	9962	21691	14476	11836
7 - 10 .....	41417	11872	9471	2401	23860	16403	5362	11041	7457	5685
10-15 .....	17294	5113	4127	986	9977	6918	2172	4746	3059	2203
15-20 .....	4186	1267	1010	257	2430	1696	514	1182	734	489
20-50 .....	3006	922	729	193	1746	1215	356	859	531	338
50-100 .....	406	139	108	31	238	161	56	105	77	29
100 ha i więcej .....	224	63	48	15	147	92	37	55	55	14



**TABL. 3. LUDNOŚĆ FAKTYCZNIE ZAMIESZKAŁA W GOSPODARSTWACH DOMOWYCH Z UŻYTKOWNIKIEM GOSPODARSTWA ROLNEGO (DZIAŁKI ROLNEJ) WEDŁUG PŁCI, EKONOMICZNYCH GRUP WIEKU I POWIERZCHNI UŻYTKÓW ROLNYCH (cd.)**

Wyszczególnienie	Ogółem	W wieku								poprodukcyjnym
		przedprodukcyjnym			produkcyjnym					
		razem	0-14	15-17	razem	mobilnym			niemobilnym	
						razem	18-24	25-44		
<b>w tym mężczyźni</b>										
<b>OGÓLEM .....</b>	<b>705052</b>	<b>189998</b>	<b>150398</b>	<b>39600</b>	<b>445531</b>	<b>289133</b>	<b>88873</b>	<b>200260</b>	<b>156398</b>	<b>69522</b>
Ludność w gospodarstwach domowych										
z właścicielem zwierząt gospodarskich .....	1510	355	282	73	902	522	189	333	380	253
z użytkownikiem działki rolnej .....	253220	65951	51684	14267	162418	101873	31512	70361	60545	24851
0,1- 0,5 ha .....	158642	41462	32482	8980	101921	63791	19785	44006	38130	15259
0,5-1,0 ha .....	94578	24489	19202	5287	60497	38082	11727	26355	22415	9592
z użytkownikiem indywidualnego gospodarstwa rolnego .....	450322	123692	98432	25260	282211	186738	57172	129566	95473	44418
o powierzchni:										
1- 2 ha .....	165501	44921	35733	9188	104791	68401	20574	47827	36390	15789
2 - 3 .....	100015	27112	21565	5547	62754	41551	12607	28944	21203	10148
3 - 5 .....	109058	29951	23844	6107	68142	45523	14053	31470	22619	10965
5 - 7 .....	41505	11765	9361	2404	25460	17125	5341	11784	8335	4280
7 - 10 .....	21278	6066	4827	1239	13101	8751	2892	5859	4350	2111
10-15 .....	8885	2627	2105	522	5447	3694	1172	2522	1753	811
15-20 .....	2166	650	510	140	1341	909	286	623	432	175
20-50 .....	1585	495	400	95	966	654	198	456	312	124
50-100 .....	205	71	59	12	123	80	26	54	43	11
100 ha i więcej .....	124	34	28	6	86	50	23	27	36	4

**TABL. 3. LUDNOŚĆ FAKTYCZNIE ZAMIESZKAŁA W GOSPODARSTWACH DOMOWYCH Z UŻYTKOWNIKIEM GOSPODARSTWA ROLNEGO (DZIAŁKI ROLNEJ) WEDŁUG PŁCI, EKONOMICZNYCH GRUP WIEKU I POWIERZCHNI UŻYTKÓW ROLNYCH (cd.)**

Wyszczególnienie	Ogółem	W wieku								poprodukcyjnym
		przedprodukcyjnym			produkcyjnym					
		razem	0-14	15-17	razem	mobilnym			niemobilnym	
						razem	18-24	25-44		
<b>MIASTA</b>										
<b>RAZEM .....</b>	<b>250973</b>	<b>55612</b>	<b>42095</b>	<b>13517</b>	<b>158305</b>	<b>96207</b>	<b>31045</b>	<b>65162</b>	<b>62098</b>	<b>37055</b>
Ludność w gospodarstwach domowych										
z właścicielem zwierząt gospodarskich .....	1239	224	174	50	779	451	144	307	328	236
z użytkownikiem działki rolnej .....	166203	35676	26807	8869	105606	63183	20444	42739	42423	24921
0,1- 0,5 ha .....	116158	24888	18677	6211	74107	44282	14354	29928	29825	17163
0,5-1,0 ha .....	50045	10788	8130	2658	31499	18901	6090	12811	12598	7758
z użytkownikiem indywidualnego gospodarstwa rolnego .....	83531	19712	15114	4598	51920	32573	10457	22116	19347	11898
o powierzchni:										
1- 2 ha .....	50681	11672	8984	2688	31557	19652	6208	13444	11905	7452
2 - 3 .....	16431	3937	3004	933	10105	6415	2084	4331	3690	2388
3 - 5 .....	11247	2734	2079	655	7043	4440	1484	2956	2603	1470
5 - 7 .....	2911	769	588	181	1780	1139	382	757	641	362
7 - 10 .....	1234	298	219	79	803	524	183	341	279	133
10-15 .....	562	173	136	37	328	214	59	155	114	61
15-20 .....	150	45	36	9	95	59	16	43	36	10
20-50 .....	185	52	41	11	117	76	16	60	41	16
50-100 .....	103	28	24	4	69	42	17	25	27	6
100 ha i więcej .....	27	4	3	1	23	12	8	4	11	-

**TABL. 3. LUDNOŚĆ FAKTYCZNIE ZAMIESZKAŁA W GOSPODARSTWACH DOMOWYCH Z UŻYTKOWNIKIEM GOSPODARSTWA ROLNEGO (DZIAŁKI ROLNEJ) WEDŁUG PŁCI, EKONOMICZNYCH GRUP WIEKU I POWIERZCHNI UŻYTKÓW ROLNYCH (cd.)**

Wyszczególnienie	Ogółem	W wieku								poprodukcyjnym
		przedprodukcyjnym			produkcyjnym					
		razem	0-14	15-17	razem	mobilnym			niemobilnym	
						razem	18-24	25-44		
<b>w tym mężczyźni</b>										
<b>RAZEM .....</b>	<b>123310</b>	<b>28605</b>	<b>21654</b>	<b>6951</b>	<b>81905</b>	<b>48919</b>	<b>16196</b>	<b>32723</b>	<b>32986</b>	<b>12799</b>
Ludność w gospodarstwach domowych										
z właścicielem zwierząt gospodarskich .....	601	114	87	27	399	227	79	148	172	88
z użytkownikiem działki rolnej .....	81011	18251	13729	4522	54199	31906	10714	21192	22293	8561
0,1- 0,5 ha .....	56596	12702	9529	3173	37985	22359	7570	14789	15626	5909
0,5-1,0 ha .....	24415	5549	4200	1349	16214	9547	3144	6403	6667	2652
z użytkownikiem indywidualnego gospodarstwa rolnego .....	41698	10240	7838	2402	27307	16786	5403	11383	10521	4150
o powierzchni:										
1- 2 ha .....	25050	6058	4654	1404	16422	10035	3176	6859	6387	2570
2 - 3 .....	8258	2035	1543	492	5388	3354	1100	2254	2034	834
3 - 5 .....	5740	1446	1093	353	3769	2315	766	1549	1454	525
5 - 7 .....	1469	386	297	89	952	594	191	403	358	131
7 - 10 .....	647	159	120	39	433	278	105	173	155	55
10-15 .....	286	86	73	13	177	112	33	79	65	23
15-20 .....	77	19	16	3	55	34	10	24	21	3
20-50 .....	99	33	27	6	60	35	8	27	25	6
50-100 .....	55	15	12	3	37	22	8	14	15	3
100 ha i więcej .....	17	3	3		14	7	6	1	7	-

**TABL. 3. LUDNOŚĆ FAKTYCZNIE ZAMIESZKAŁA W GOSPODARSTWACH DOMOWYCH Z UŻYTKOWNIKIEM GOSPODARSTWA ROLNEGO (DZIAŁKI ROLNEJ) WEDŁUG PŁCI, EKONOMICZNYCH GRUP WIEKU I POWIERZCHNI UŻYTKÓW ROLNYCH (cd.)**

Wyszczególnienie	Ogółem	W wieku								poprodukcyjnym
		przedprodukcyjnym			produkcyjnym					
		razem	0-14	15-17	razem	mobilnym			niemobilnym	
						razem	18-24	25-44		
<b>WIEŚ</b>										
<b>RAZEM .....</b>	<b>1159932</b>	<b>314737</b>	<b>251377</b>	<b>63360</b>	<b>675942</b>	<b>456289</b>	<b>138720</b>	<b>317569</b>	<b>219653</b>	<b>169251</b>
Ludność w gospodarstwach domowych										
z właścicielem zwierząt gospodarskich .....	1810	455	363	92	955	607	212	395	348	400
z użytkownikiem działki rolnej .....	348727	93311	74249	19062	206547	136661	39911	96750	69886	48869
0,1- 0,5 ha .....	206839	56141	44836	11305	122952	81445	23489	57956	41507	27746
0,5-1,0 ha .....	141888	37170	29413	7757	83595	55216	16422	38794	28379	21123
z użytkownikiem indywidualnego gospodarstwa rolnego .....	809395	220971	176765	44206	468440	319021	98597	220424	149419	119982
o powierzchni:										
1- 2 ha .....	282022	75605	60519	15086	165372	111696	33673	78023	53676	41045
2 - 3 .....	182229	48825	39038	9787	105060	71391	21940	49451	33669	28343
3 - 5 .....	202981	55697	44535	11162	116696	79862	25206	54656	36834	30588
5 - 7 .....	77891	22068	17639	4429	44349	30514	9580	20934	13835	11474
7 - 10 .....	40183	11574	9252	2322	23057	15879	5179	10700	7178	5552
10-15 .....	16732	4940	3991	949	9649	6704	2113	4591	2945	2142
15-20 .....	4036	1222	974	248	2335	1637	498	1139	698	479
20-50 .....	2821	870	688	182	1629	1139	340	799	490	322
50-100 .....	303	111	84	27	169	119	39	80	50	23
100 ha i więcej .....	197	59	45	14	124	80	29	51	44	14

**TABL. 3. LUDNOŚĆ FAKTYCZNIE ZAMIESZKAŁA W GOSPODARSTWACH DOMOWYCH Z UŻYTKOWNIKIEM GOSPODARSTWA ROLNEGO (DZIAŁKI ROLNEJ) WEDŁUG PŁCI, EKONOMICZNYCH GRUP WIEKU I POWIERZCHNI UŻYTKÓW ROLNYCH (dok.)**

Wyszczególnienie	Ogółem	W wieku								poprodukcyjnym
		przedprodukcyjnym			produkcyjnym					
		razem	0-14	15-17	razem	mobilnym			niemobilnym	
						razem	18-24	25-44		
<b>w tym mężczyźni</b>										
<b>RAZEM .....</b>	<b>581742</b>	<b>161393</b>	<b>128744</b>	<b>32649</b>	<b>363626</b>	<b>240214</b>	<b>72677</b>	<b>167537</b>	<b>123412</b>	<b>56723</b>
Ludność w gospodarstwach domowych										
z właścicielem zwierząt gospodarskich .....	909	241	195	46	503	295	110	185	208	165
z użytkownikiem działki rolnej .....	172209	47700	37955	9745	108219	69967	20798	49169	38252	16290
0,1- 0,5 ha .....	102046	28760	22953	5807	63936	41432	12215	29217	22504	9350
0,5-1,0 ha .....	70163	18940	15002	3938	44283	28535	8583	19952	15748	6940
z użytkownikiem indywidualnego gospodarstwa rolnego .....	408624	113452	90594	22858	254904	169952	51769	118183	84952	40268
o powierzchni:										
1- 2 ha .....	140451	38863	31079	7784	88369	58366	17398	40968	30003	13219
2 - 3 .....	91757	25077	20022	5055	57366	38197	11507	26690	19169	9314
3 - 5 .....	103318	28505	22751	5754	64373	43208	13287	29921	21165	10440
5 - 7 .....	40036	11379	9064	2315	24508	16531	5150	11381	7977	4149
7 - 10 .....	20631	5907	4707	1200	12668	8473	2787	5686	4195	2056
10-15 .....	8599	2541	2032	509	5270	3582	1139	2443	1688	788
15-20 .....	2089	631	494	137	1286	875	276	599	411	172
20-50 .....	1486	462	373	89	906	619	190	429	287	118
50-100 .....	150	56	47	9	86	58	18	40	28	8
100 ha i więcej .....	107	31	25	6	72	43	17	26	29	4

**TABL. 4. LUDNOŚĆ W WIEKU 13 LAT I WIĘCEJ FAKTYCZNIE ZAMIESZKAŁA W GOSPODARSTWACH DOMOWYCH Z UŻYTKOWNIKIEM GOSPODARSTWA ROLNEGO (DZIAŁKI ROLNEJ) WEDŁUG PŁCI, POZIOMU WYKSZTAŁCENIA I POWIERZCHNI UŻYTKÓW ROLNYCH**

Wyszczególnienie	Ogółem	Poziom wykształcenia								
		wyższe	police- alne	średnie			zasadni- cze zawodo- we	podsta- wowe ukończo- ne	podstawa- we nieu- kończone i bez wyk- ształcenia szkolnego	nieusta- lony
				razem	zawo- dowe	ogólno- kształ- cące				
<b>OGÓŁEM</b>										
<b>OGÓŁEM .....</b>	<b>1165955</b>	<b>58474</b>	<b>27126</b>	<b>258097</b>	<b>202450</b>	<b>55647</b>	<b>348449</b>	<b>425707</b>	<b>44951</b>	<b>3151</b>
Ludność w gospodarstwach domowych										
z właścicielem zwierząt gospodarskich .....	2610	283	85	613	452	161	651	870	102	6
z użytkownikiem działki rolnej .....	431451	33483	13767	117147	89288	27859	123479	128922	13522	1131
0,1- 0,5 ha .....	270548	23348	9309	76967	58167	18800	75756	76617	7824	727
0,5-1,0 ha .....	160903	10135	4458	40180	31121	9059	47723	52305	5698	404
z użytkownikiem indywidualnego gospodarstwa rolnego .....	731894	24708	13274	140337	112710	27627	224319	295915	31327	2014
o powierzchni:										
1- 2 ha .....	274462	12411	6131	59661	47058	12603	85312	99322	10938	687
2 - 3 .....	163414	4902	2840	29747	24038	5709	50683	67342	7473	427
3 - 5 .....	174989	4129	2607	29334	23992	5342	53525	76833	8059	502
5 - 7 .....	65528	1607	872	10978	8951	2027	19476	29455	2922	218
7 - 10 .....	33471	867	502	6066	4945	1121	9740	14889	1287	120
10-15 .....	13805	436	207	2929	2410	519	3990	5749	455	39
15-20 .....	3322	141	50	807	645	162	902	1301	109	12
20-50 .....	2396	139	50	664	561	103	603	865	68	7
50-100 .....	325	44	8	90	65	25	57	114	12	-
100 ha i więcej .....	182	32	7	61	45	16	31	45	4	2

**TABL. 4. LUDNOŚĆ W WIEKU 13 LAT I WIĘCEJ FAKTYCZNIE ZAMIESZKAŁA W GOSPODARSTWACH DOMOWYCH Z UŻYTKOWNIKIEM GOSPODARSTWA ROLNEGO (DZIAŁKI ROLNEJ) WEDŁUG PŁCI, POZIOMU WYKSZTAŁCENIA I POWIERZCHNI UŻYTKÓW ROLNYCH (cd.)**

Wyszczególnienie	Ogółem	Poziom wykształcenia								
		wyższe	police- alne	średnie			zasadni- cze zawodo- we	podsta- wowe ukończo- ne	podstawa- we nieu- kończone i bez wyk- ształcenia szkolnego	nieusta- lony
				razem	zawo- dowe	ogólno- kształ- cące				
<b>OGÓŁEM (cd.)</b>										
<b>MĘŻCZYŹNI .....</b>	<b>579603</b>	<b>25145</b>	<b>5818</b>	<b>110895</b>	<b>96046</b>	<b>14849</b>	<b>218302</b>	<b>199214</b>	<b>18662</b>	<b>1567</b>
Ludność w gospodarstwach domowych										
z właścicielem zwierząt gospodarskich .....	1284	136	18	270	221	49	406	415	34	5
z użytkownikiem działki rolnej .....	210571	14769	3097	51604	43842	7762	77714	57350	5459	578
0,1- 0,5 ha .....	131848	10339	2055	34135	28852	5283	47684	34036	3241	358
0,5-1,0 ha .....	78723	4430	1042	17469	14990	2479	30030	23314	2218	220
z użytkownikiem indywidualnego gospodarstwa rolnego .....	367748	10240	2703	59021	51983	7038	140182	141449	13169	984
o powierzchni:										
1- 2 ha .....	135563	5234	1261	25427	22160	3267	53353	45513	4427	348
2 - 3 .....	81942	1952	563	12402	10879	1523	31709	32007	3093	216
3 - 5 .....	88974	1636	542	12099	10800	1299	33359	37688	3415	235
5 - 7 .....	33732	652	165	4509	4025	484	12167	14783	1355	101
7 - 10 .....	17219	383	97	2547	2300	247	6074	7469	591	58
10-15 .....	7093	202	45	1259	1128	131	2507	2861	204	15
15-20 .....	1720	73	13	362	319	43	577	637	52	6
20-50 .....	1245	67	14	337	308	29	385	413	25	4
50-100 .....	161	24	2	43	35	8	31	56	5	-
100 ha i więcej .....	99	17	1	36	29	7	20	22	2	1

**TABL. 4. LUDNOŚĆ W WIEKU 13 LAT I WIĘCEJ FAKTYCZNIE ZAMIESZKAŁA W GOSPODARSTWACH DOMOWYCH Z UŻYTKOWNIKIEM GOSPODARSTWA ROLNEGO (DZIAŁKI ROLNEJ) WEDŁUG PŁCI, POZIOMU WYKSZTAŁCENIA I POWIERZCHNI UŻYTKÓW ROLNYCH (cd.)**

Wyszczególnienie	Ogółem	Poziom wykształcenia								nieustalony
		wyższe	policealne	średnie			zasadnicze zawodowe	podstawowe ukończone	podstawowe nieukończone i bez wykształcenia szkolnego	
				razem	zawodowe	ogólnokształcące				
<b>OGÓLEM (dok.)</b>										
<b>KOBIETY .....</b>	<b>586352</b>	<b>33329</b>	<b>21308</b>	<b>147202</b>	<b>106404</b>	<b>40798</b>	<b>130147</b>	<b>226493</b>	<b>26289</b>	<b>1584</b>
Ludność w gospodarstwach domowych										
z właścicielem zwierząt gospodarskich .....	1326	147	67	343	231	112	245	455	68	1
z użytkownikiem działki rolnej .....	220880	18714	10670	65543	45446	20097	45765	71572	8063	553
0,1- 0,5 ha .....	138700	13009	7254	42832	29315	13517	28072	42581	4583	369
0,5-1,0 ha .....	82180	5705	3416	22711	16131	6580	17693	28991	3480	184
z użytkownikiem indywidualnego gospodarstwa rolnego .....	364146	14468	10571	81316	60727	20589	84137	154466	18158	1030
o powierzchni:										
1- 2 ha .....	138899	7177	4870	34234	24898	9336	31959	53809	6511	339
2 - 3 .....	81472	2950	2277	17345	13159	4186	18974	35335	4380	211
3 - 5 .....	86015	2493	2065	17235	13192	4043	20166	39145	4644	267
5 - 7 .....	31796	955	707	6469	4926	1543	7309	14672	1567	117
7 - 10 .....	16252	484	405	3519	2645	874	3666	7420	696	62
10-15 .....	6712	234	162	1670	1282	388	1483	2888	251	24
15-20 .....	1602	68	37	445	326	119	325	664	57	6
20-50 .....	1151	72	36	327	253	74	218	452	43	3
50-100 .....	164	20	6	47	30	17	26	58	7	-
100 ha i więcej .....	83	15	6	25	16	9	11	23	2	1



**TABL. 4. LUDNOŚĆ W WIEKU 13 LAT I WIĘCEJ FAKTYCZNIE ZAMIESZKAŁA W GOSPODARSTWACH DOMOWYCH Z UŻYTKOWNIKIEM GOSPODARSTWA ROLNEGO (DZIAŁKI ROLNEJ) WEDŁUG PŁCI, POZIOMU WYKSZTAŁCENIA I POWIERZCHNI UŻYTKÓW ROLNYCH (cd.)**

Wyszczególnienie	Ogółem	Poziom wykształcenia								
		wyższe	police- alne	średnie			zasadni- cze zawodo- we	podsta- wowe ukończo- ne	podstawo- we nieu- kończone i bez wyk- ształcenia szkolnego	nieusta- lony
				razem	zawo- dowe	ogólno- kształ- cące				
<b>MIASTA</b>										
<b>RAZEM .....</b>	<b>216938</b>	<b>26684</b>	<b>8856</b>	<b>70435</b>	<b>50059</b>	<b>20376</b>	<b>50475</b>	<b>54215</b>	<b>5660</b>	<b>613</b>
Ludność w gospodarstwach domowych										
z właścicielem zwierząt gospodarskich .....	1099	220	57	339	230	109	239	227	15	2
z użytkownikiem działki rolnej .....	144642	18837	6288	48885	34614	14271	32817	34040	3361	414
0,1- 0,5 ha .....	101167	13609	4481	34742	24523	10219	22753	23092	2188	302
0,5-1,0 ha .....	43475	5228	1807	14143	10091	4052	10064	10948	1173	112
z użytkownikiem indywidualnego gospodarstwa rolnego .....	71197	7627	2511	21211	15215	5996	17419	19948	2284	197
o powierzchni:										
1- 2 ha .....	43350	4825	1566	13289	9563	3726	10520	11681	1353	116
2 - 3 .....	13974	1298	492	3900	2798	1102	3605	4153	486	40
3 - 5 .....	9567	929	332	2685	1937	748	2355	2904	328	34
5 - 7 .....	2426	264	63	739	514	225	572	709	76	3
7 - 10 .....	1056	124	37	328	223	105	247	294	22	4
10-15 .....	445	81	8	126	83	43	85	135	10	-
15-20 .....	121	26	6	52	32	20	11	25	1	-
20-50 .....	149	41	5	58	44	14	11	31	3	-
50-100 .....	85	26	2	27	17	10	12	13	5	-
100 ha i więcej .....	24	13	-	7	4	3	1	3	-	-

**TABL. 4. LUDNOŚĆ W WIEKU 13 LAT I WIĘCEJ FAKTYCZNIE ZAMIESZKAŁA W GOSPODARSTWACH DOMOWYCH Z UŻYTKOWNIKIEM GOSPODARSTWA ROLNEGO (DZIAŁKI ROLNEJ) WEDŁUG PŁCI, POZIOMU WYKSZTAŁCENIA I POWIERZCHNI UŻYTKÓW ROLNYCH (cd.)**

Wyszczególnienie	Ogółem	Poziom wykształcenia								
		wyższe	police- alne	średnie			zasadni- cze zawodo- we	podsta- wowe ukończo- ne	podstawo- we nieu- kończone i bez wyk- ształcenia szkolnego	nieusta- lony
				razem	zawo- dowe	ogólno- kształ- cące				
<b>MIASTA (cd.)</b>										
<b>MĘŻCZYŹNI .....</b>	<b>105846</b>	<b>12641</b>	<b>2110</b>	<b>32098</b>	<b>25925</b>	<b>6173</b>	<b>32089</b>	<b>24203</b>	<b>2405</b>	<b>300</b>
Ludność w gospodarstwach domowych										
z właścicielem zwierząt gospodarskich .....	531	106	11	154	120	34	151	102	6	1
z użytkownikiem działki rolnej .....	70007	8871	1489	22330	18004	4326	20853	14847	1414	203
0,1- 0,5 ha .....	48980	6422	1034	15951	12853	3098	14412	10094	928	139
0,5-1,0 ha .....	21027	2449	455	6379	5151	1228	6441	4753	486	64
z użytkownikiem indywidualnego gospodarstwa rolnego .....	35308	3664	610	9614	7801	1813	11085	9254	985	96
o powierzchni:										
1- 2 ha .....	21256	2276	365	5978	4903	1075	6701	5305	571	60
2 - 3 .....	7010	622	121	1792	1438	354	2287	1956	214	18
3 - 5 .....	4847	464	92	1234	995	239	1494	1401	148	14
5 - 7 .....	1228	140	12	334	261	73	367	341	31	3
7 - 10 .....	547	64	11	144	109	35	162	154	11	1
10-15 .....	222	41	5	59	41	18	52	59	6	-
15-20 .....	63	15	1	27	18	9	8	12	-	-
20-50 .....	75	20	3	29	25	4	6	16	1	-
50-100 .....	46	16	-	12	8	4	7	8	3	-
100 ha i więcej .....	14	6	-	5	3	2	1	2	-	-

**TABL. 4. LUDNOŚĆ W WIEKU 13 LAT I WIĘCEJ FAKTYCZNIE ZAMIESZKAŁA W GOSPODARSTWACH DOMOWYCH Z UŻYTKOWNIKIEM GOSPODARSTWA ROLNEGO (DZIAŁKI ROLNEJ) WEDŁUG PŁCI, POZIOMU WYKSZTAŁCENIA I POWIERZCHNI UŻYTKÓW ROLNYCH (cd.)**

Wyszczególnienie	Ogółem	Poziom wykształcenia								
		wyższe	police- alne	średnie			zasadni- cze zawodo- we	podsta- wowe ukończo- ne	podstawa- we nieu- kończone i bez wyk- ształcenia szkolnego	nieusta- lony
				razem	zawo- dowe	ogólno- kształ- cące				
<b>MIASTA (dok.)</b>										
<b>KOBIETY .....</b>	<b>111092</b>	<b>14043</b>	<b>6746</b>	<b>38337</b>	<b>24134</b>	<b>14203</b>	<b>18386</b>	<b>30012</b>	<b>3255</b>	<b>313</b>
Ludność w gospodarstwach domowych										
z właścicielem zwierząt gospodarskich .....	568	114	46	185	110	75	88	125	9	1
z użytkownikiem działki rolnej .....	74635	9966	4799	26555	16610	9945	11964	19193	1947	211
0,1- 0,5 ha .....	52187	7187	3447	18791	11670	7121	8341	12998	1260	163
0,5-1,0 ha .....	22448	2779	1352	7764	4940	2824	3623	6195	687	48
z użytkownikiem indywidualnego gospodarstwa rolnego .....	35889	3963	1901	11597	7414	4183	6334	10694	1299	101
o powierzchni:										
1- 2 ha .....	22094	2549	1201	7311	4660	2651	3819	6376	782	56
2 - 3 .....	6964	676	371	2108	1360	748	1318	2197	272	22
3 - 5 .....	4720	465	240	1451	942	509	861	1503	180	20
5 - 7 .....	1198	124	51	405	253	152	205	368	45	-
7 - 10 .....	509	60	26	184	114	70	85	140	11	3
10-15 .....	223	40	3	67	42	25	33	76	4	-
15-20 .....	58	11	5	25	14	11	3	13	1	-
20-50 .....	74	21	2	29	19	10	5	15	2	-
50-100 .....	39	10	2	15	9	6	5	5	2	-
100 ha i więcej .....	10	7	-	2	1	1	-	1	-	-

**TABL. 4. LUDNOŚĆ W WIEKU 13 LAT I WIĘCEJ FAKTYCZNIE ZAMIESZKAŁA W GOSPODARSTWACH DOMOWYCH Z UŻYTKOWNIKIEM GOSPODARSTWA ROLNEGO (DZIAŁKI ROLNEJ) WEDŁUG PŁCI, POZIOMU WYKSZTAŁCENIA I POWIERZCHNI UŻYTKÓW ROLNYCH (cd.)**

Wyszczególnienie	Ogółem	Poziom wykształcenia								
		wyższe	police- alne	średnie			zasadni- cze zawodo- we	podsta- wowe ukończo- ne	podstawa- we nieu- kończone i bez wyk- ształcenia szkolnego	nieusta- lony
				razem	zawo- dowe	ogólno- kształ- cące				
<b>WIEŚ</b>										
<b>RAZEM .....</b>	<b>949017</b>	<b>31790</b>	<b>18270</b>	<b>187662</b>	<b>152391</b>	<b>35271</b>	<b>297974</b>	<b>371492</b>	<b>39291</b>	<b>2538</b>
Ludność w gospodarstwach domowych										
z właścicielem zwierząt gospodarskich .....	1511	63	28	274	222	52	412	643	87	4
z użytkownikiem działki rolnej .....	286809	14646	7479	68262	54674	13588	90662	94882	10161	717
0,1- 0,5 ha .....	169381	9739	4828	42225	33644	8581	53003	53525	5636	425
0,5-1,0 ha .....	117428	4907	2651	26037	21030	5007	37659	41357	4525	292
z użytkownikiem indywidualnego gospodarstwa rolnego .....	660697	17081	10763	119126	97495	21631	206900	275967	29043	1817
o powierzchni:										
1- 2 ha .....	231112	7586	4565	46372	37495	8877	74792	87641	9585	571
2 - 3 .....	149440	3604	2348	25847	21240	4607	47078	63189	6987	387
3 - 5 .....	165422	3200	2275	26649	22055	4594	51170	73929	7731	468
5 - 7 .....	63102	1343	809	10239	8437	1802	18904	28746	2846	215
7 - 10 .....	32415	743	465	5738	4722	1016	9493	14595	1265	116
10-15 .....	13360	355	199	2803	2327	476	3905	5614	445	39
15-20 .....	3201	115	44	755	613	142	891	1276	108	12
20-50 .....	2247	98	45	606	517	89	592	834	65	7
50-100 .....	240	18	6	63	48	15	45	101	7	-
100 ha i więcej .....	158	19	7	54	41	13	30	42	4	2

**TABL. 4. LUDNOŚĆ W WIEKU 13 LAT I WIĘCEJ FAKTYCZNIE ZAMIESZKAŁA W GOSPODARSTWACH DOMOWYCH Z UŻYTKOWNIKIEM GOSPODARSTWA ROLNEGO (DZIAŁKI ROLNEJ) WEDŁUG PŁCI, POZIOMU WYKSZTAŁCENIA I POWIERZCHNI UŻYTKÓW ROLNYCH (cd.)**

Wyszczególnienie	Ogółem	Poziom wykształcenia								
		wyższe	police- alne	średnie			zasadni- cze zawodo- we	podsta- wowe ukończo- ne	podstawa- we nieu- kończone i bez wyk- ształcenia szkolnego	nieusta- lony
				razem	zawo- dowe	ogólno- kształ- cące				
<b>WIEŚ (cd.)</b>										
<b>MĘŻCZYŹNI .....</b>	<b>473757</b>	<b>12504</b>	<b>3708</b>	<b>78797</b>	<b>70121</b>	<b>8676</b>	<b>186213</b>	<b>175011</b>	<b>16257</b>	<b>1267</b>
Ludność w gospodarstwach domowych										
z właścicielem zwierząt gospodarskich .....	753	30	7	116	101	15	255	313	28	4
z użytkownikiem działki rolnej .....	140564	5898	1608	29274	25838	3436	56861	42503	4045	375
0,1- 0,5 ha .....	82868	3917	1021	18184	15999	2185	33272	23942	2313	219
0,5-1,0 ha .....	57696	1981	587	11090	9839	1251	23589	18561	1732	156
z użytkownikiem indywidualnego gospodarstwa rolnego .....	332440	6576	2093	49407	44182	5225	129097	132195	12184	888
o powierzchni:										
1- 2 ha .....	114307	2958	896	19449	17257	2192	46652	40208	3856	288
2 - 3 .....	74932	1330	442	10610	9441	1169	29422	30051	2879	198
3 - 5 .....	84127	1172	450	10865	9805	1060	31865	36287	3267	221
5 - 7 .....	32504	512	153	4175	3764	411	11800	14442	1324	98
7 - 10 .....	16672	319	86	2403	2191	212	5912	7315	580	57
10-15 .....	6871	161	40	1200	1087	113	2455	2802	198	15
15-20 .....	1657	58	12	335	301	34	569	625	52	6
20-50 .....	1170	47	11	308	283	25	379	397	24	4
50-100 .....	115	8	2	31	27	4	24	48	2	-
100 ha i więcej .....	85	11	1	31	26	5	19	20	2	1

**TABL. 4. LUDNOŚĆ W WIEKU 13 LAT I WIĘCEJ FAKTYCZNIE ZAMIESZKAŁA W GOSPODARSTWACH DOMOWYCH Z UŻYTKOWNIKIEM GOSPODARSTWA ROLNEGO (DZIAŁKI ROLNEJ) WEDŁUG PŁCI, POZIOMU WYKSZTAŁCENIA I POWIERZCHNI UŻYTKÓW ROLNYCH (dok.)**

Wyszczególnienie	Ogółem	Poziom wykształcenia								
		wyższe	police- alne	średnie			zasadni- cze zawodo- we	podsta- wowe ukończo- ne	podstawo- we nieu- kończone i bez wyk- ształcenia szkolnego	nieusta- lony
				razem	zawo- dowe	ogólno- kształ- cące				
<b>WIEŚ (dok.)</b>										
<b>KOBIETY .....</b>	<b>475260</b>	<b>19286</b>	<b>14562</b>	<b>108865</b>	<b>82270</b>	<b>26595</b>	<b>111761</b>	<b>196481</b>	<b>23034</b>	<b>1271</b>
Ludność w gospodarstwach domowych										
z właścicielem zwierząt gospodarskich .....	758	33	21	158	121	37	157	330	59	-
z użytkownikiem działki rolnej .....	146245	8748	5871	38988	28836	10152	33801	52379	6116	342
0,1- 0,5 ha .....	86513	5822	3807	24041	17645	6396	19731	29583	3323	206
0,5-1,0 ha .....	59732	2926	2064	14947	11191	3756	14070	22796	2793	136
z użytkownikiem indywidualnego gospodarstwa rolnego .....	328257	10505	8670	69719	53313	16406	77803	143772	16859	929
o powierzchni:										
1- 2 ha .....	116805	4628	3669	26923	20238	6685	28140	47433	5729	283
2 - 3 .....	74508	2274	1906	15237	11799	3438	17656	33138	4108	189
3 - 5 .....	81295	2028	1825	15784	12250	3534	19305	37642	4464	247
5 - 7 .....	30598	831	656	6064	4673	1391	7104	14304	1522	117
7 - 10 .....	15743	424	379	3335	2531	804	3581	7280	685	59
10-15 .....	6489	194	159	1603	1240	363	1450	2812	247	24
15-20 .....	1544	57	32	420	312	108	322	651	56	6
20-50 .....	1077	51	34	298	234	64	213	437	41	3
50-100 .....	125	10	4	32	21	11	21	53	5	-
100 ha i więcej .....	73	8	6	23	15	8	11	22	2	1

**TABL. 5. LUDNOŚĆ W WIEKU 15 LAT I WIĘCEJ FAKTYCZNIE ZAMIESZKAŁA W GOSPO  
ROLNEJ) WEDŁUG PŁCI, GRUP WIEKU I STANU CYWILNEGO PRAWNEGO**

Lp.	Wiek, płeć	Ogółem	Stan cywilny		
			kawaler, panna	żonaty	
				razem	pozostający w małżeństwie
<b>OGÓ</b>					
1	<b>Ogółem .....</b>	<b>1117433</b>	<b>354288</b>	<b>651790</b>	<b>645153</b>
w wieku					
2	15 - 19 lat .....	129953	129021	931	927
3	20 - 24 .....	116689	96547	19638	19357
4	25 - 29 .....	99687	45182	53556	52883
5	30 - 34 .....	89398	21322	66523	65818
6	35 - 39 .....	92224	15608	74329	73596
7	40 - 44 .....	101422	13460	84458	83602
8	45 - 49 .....	100712	10447	85190	84348
9	50 - 54 .....	89673	6982	75866	75052
10	55 - 59 .....	62811	4000	51506	50990
11	60 - 64 .....	60604	2993	47053	46650
12	65 - 69 .....	60408	2891	42038	41686
13	70 - 74 .....	51499	2612	29858	29604
14	75 - 79 .....	34752	1889	14508	14367
15	80 lat i więcej .....	27598	1332	6335	6272
16	Nieustalonym .....	3	2	1	1
<b>Męż</b>					
17	<b>Razem .....</b>	<b>554654</b>	<b>208269</b>	<b>325521</b>	<b>322390</b>
w wieku					
18	15 - 19 lat .....	66835	66736	99	98
19	20 - 24 .....	61638	55641	5784	5702
20	25 - 29 .....	52474	29421	22686	22404
21	30 - 34 .....	46538	14749	31219	30881
22	35 - 39 .....	48223	11357	36075	35739
23	40 - 44 .....	53025	10246	41665	41274
24	45 - 49 .....	52256	7795	43084	42674
25	50 - 54 .....	45126	4983	38556	38174
26	55 - 59 .....	30461	2523	26535	26272
27	60 - 64 .....	28555	1782	25036	24826
28	65 - 69 .....	27371	1410	23520	23328
29	70 - 74 .....	21393	906	17529	17408
30	75 - 79 .....	12470	452	9126	9042
31	80 lat i więcej .....	8288	267	4607	4568
32	Nieustalonym .....	1	1	-	-
<b>Ko</b>					
33	<b>Razem .....</b>	<b>562779</b>	<b>146019</b>	<b>326269</b>	<b>322763</b>
w wieku					
34	15 - 19 lat .....	63118	62285	832	829
35	20 - 24 .....	55051	40906	13854	13655
36	25 - 29 .....	47213	15761	30870	30479
37	30 - 34 .....	42860	6573	35304	34937
38	35 - 39 .....	44001	4251	38254	37857
39	40 - 44 .....	48397	3214	42793	42328
40	45 - 49 .....	48456	2652	42106	41674
41	50 - 54 .....	44547	1999	37310	36878
42	55 - 59 .....	32350	1477	24971	24718
43	60 - 64 .....	32049	1211	22017	21824
44	65 - 69 .....	33037	1481	18518	18358
45	70 - 74 .....	30106	1706	12329	12196
46	75 - 79 .....	22282	1437	5382	5325
47	80 lat i więcej .....	19310	1065	1728	1704
48	Nieustalonym .....	2	1	1	1

**DARSTWACH DOMOWYCH Z UŻYTKOWNIKIEM GOSPODARSTWA ROLNEGO (DZIAŁKI)**

prawny						Lp.
zameżna	wdowiec, wdowa	rozwidziony, rozwidziona	separowany, separowana	nieustalony		
niepozostający w małżeństwie						
<b>ŁEM</b>	<b>6637</b>	<b>98160</b>	<b>10711</b>	<b>510</b>		<b>1974</b>
4	-	1	-	-	-	2
281	29	87	12	376	3	
673	132	463	39	315	4	
705	342	906	38	267	5	
733	732	1254	75	226	6	
856	1613	1647	72	172	7	
842	2983	1886	91	115	8	
814	5112	1545	64	104	9	
516	6174	1006	38	87	10	
403	9702	736	37	83	11	
352	14765	600	26	88	12	
254	18579	338	14	98	13	
141	18144	165	4	42	14	
63	19853	77	-	1	15	
-	-	-	-	-	-	16
<b>czyżni</b>	<b>3131</b>	<b>14950</b>	<b>4698</b>	<b>211</b>	<b>1005</b>	17
1	-	-	-	-	-	18
82	4	20	3	186	19	
282	14	173	14	166	20	
338	42	379	21	128	21	
336	90	529	31	141	22	
391	250	734	33	97	23	
410	438	846	33	60	24	
382	806	695	25	61	25	
263	884	459	13	47	26	
210	1328	350	17	42	27	
192	2132	259	13	37	28	
121	2769	155	7	27	29	
84	2812	67	1	12	30	
39	3381	32	-	1	31	
-	-	-	-	-	-	32
<b>biety</b>	<b>3506</b>	<b>83210</b>	<b>6013</b>	<b>299</b>	<b>969</b>	33
3	-	1	-	-	-	34
199	25	67	9	190	35	
391	118	290	25	149	36	
367	300	527	17	139	37	
397	642	725	44	85	38	
465	1363	913	39	75	39	
432	2545	1040	58	55	40	
432	4306	850	39	43	41	
253	5290	547	25	40	42	
193	8374	386	20	41	43	
160	12633	341	13	51	44	
133	15810	183	7	71	45	
57	15332	98	3	30	46	
24	16472	45	-	-	47	
-	-	-	-	-	-	48



**TABL. 6. LUDNOŚĆ W WIEKU 13 LAT I WIĘCEJ FAKTYCZNIE ZAMIESZKAŁA W GOSPO  
ROLNEJ) WEDŁUG PŁCI, GRUP WIEKU I POZIOMU WYKSZTAŁCENIA**

Lp.	Wyszczególnienie	Ogółem	Poziom		
			wyższe	policjalne	śre
					razem
<b>OGÓ</b>					
1	<b>Ogółem .....</b>	<b>1165955</b>	<b>58474</b>	<b>27126</b>	<b>258097</b>
	w wieku				
2	13-14 .....	48522	-	-	-
3	15-17 .....	76877	-	-	-
4	18-19 .....	53076	-	-	12156
5	20-24 .....	116689	4558	4795	57334
6	25-29 .....	99687	11569	4088	30613
7	30-34 .....	89398	7061	2896	24940
8	35-39 .....	92224	6196	2701	26628
9	40-44 .....	101422	6564	3819	28990
10	45-49 .....	100712	6779	3063	25359
11	50-54 .....	89673	5853	2368	19144
12	55-59 .....	62811	3618	1442	9821
13	60-69 .....	121012	4386	1422	15639
14	70-79 .....	86251	1660	449	6532
15	80 lat i więcej .....	27598	229	83	939
16	nieustalonym .....	3	1	-	2
17	<b>Mężczyźni .....</b>	<b>579603</b>	<b>25145</b>	<b>5818</b>	<b>110895</b>
	w wieku				
18	13-14 .....	24949	-	-	-
19	15-17 .....	39600	-	-	-
20	18-19 .....	27235	-	-	4352
21	20-24 .....	61638	1239	1273	25758
22	25-29 .....	52474	4727	859	13472
23	30-34 .....	46538	2674	479	10456
24	35-39 .....	48223	2157	527	10901
25	40-44 .....	53025	2667	725	12104
26	45-49 .....	52256	3140	593	10530
27	50-54 .....	45126	2905	471	8207
28	55-59 .....	30461	1926	337	4552
29	60-69 .....	55926	2433	385	6796
30	70-79 .....	33863	1120	147	3320
31	80 lat i więcej .....	8288	157	22	446
32	nieustalonym .....	1	-	-	1
33	<b>Kobiety .....</b>	<b>586352</b>	<b>33329</b>	<b>21308</b>	<b>147202</b>
	w wieku				
34	13-14 .....	23573	-	-	-
35	15-17 .....	37277	-	-	-
36	18-19 .....	25841	-	-	7804
37	20-24 .....	55051	3319	3522	31576
38	25-29 .....	47213	6842	3229	17141
39	30-34 .....	42860	4387	2417	14484
40	35-39 .....	44001	4039	2174	15727
41	40-44 .....	48397	3897	3094	16886
42	45-49 .....	48456	3639	2470	14829
43	50-54 .....	44547	2948	1897	10937
44	55-59 .....	32350	1692	1105	5269
45	60-69 .....	65086	1953	1037	8843
46	70-79 .....	52388	540	302	3212
47	80 lat i więcej .....	19310	72	61	493
48	nieustalonym .....	2	1	-	1

**DARSTWACH DOMOWYCH Z UŻYTKOWNIKIEM GOSPODARSTWA ROLNEGO (DZIAŁKI)**

wykształcenia		zasadnicze zawodowe	podstawowe ukończone	podstawowe nieukończone i bez wykształcenia szkolnego	nieustalony	Lp.
dnie						
zawodowe	ogólnokształcące					

**ŁEM**

<b>202450</b>	<b>55647</b>	<b>348449</b>	<b>425707</b>	<b>44951</b>	<b>3151</b>	1
-	-	-	35496	12999	27	2
-	-	1042	71327	4163	345	3
6549	5607	13479	27020	245	176	4
40476	16858	38449	10823	398	332	5
25370	5243	41883	10770	406	358	6
21255	3685	42795	10959	412	335	7
23233	3395	44629	11345	449	276	8
25003	3987	47031	14270	495	253	9
20915	4444	41225	23423	639	224	10
15011	4133	31971	29471	683	183	11
7573	2248	16539	30209	1034	148	12
11831	3808	20408	73272	5647	238	13
4658	1874	7928	58332	11159	191	14
575	364	1070	18990	6222	65	15
1	1	-	-	-	-	16
<b>96046</b>	<b>14849</b>	<b>218302</b>	<b>199214</b>	<b>18662</b>	<b>1567</b>	17
-	-	-	18134	6799	16	18
-	-	679	36531	2218	172	19
2636	1716	8927	13707	154	95	20
20537	5221	25449	7511	259	149	21
12065	1407	25766	7197	271	182	22
9653	803	25725	6767	262	175	23
10070	831	27368	6869	252	149	24
11302	802	29212	7880	305	132	25
9651	879	25243	12246	389	115	26
7336	871	19452	13612	378	101	27
3992	560	10318	12734	515	79	28
5792	1004	14022	30061	2113	116	29
2673	647	5420	20548	3243	65	30
339	107	721	5417	1504	21	31
-	1	-	-	-	-	32
<b>106404</b>	<b>40798</b>	<b>130147</b>	<b>226493</b>	<b>26289</b>	<b>1584</b>	33
-	-	-	17362	6200	11	34
-	-	363	34796	1945	173	35
3913	3891	4552	13313	91	81	36
19939	11637	13000	3312	139	183	37
13305	3836	16117	3573	135	176	38
11602	2882	17070	4192	150	160	39
13163	2564	17261	4476	197	127	40
13701	3185	17819	6390	190	121	41
11264	3565	15982	11177	250	109	42
7675	3262	12519	15859	305	82	43
3581	1688	6221	17475	519	69	44
6039	2804	6386	43211	3534	122	45
1985	1227	2508	37784	7916	126	46
236	257	349	13573	4718	44	47
1	-	-	-	-	-	48

**TABL. 6. LUDNOŚĆ W WIEKU 13 LAT I WIĘCEJ FAKTYCZNIE ZAMIESZKAŁA W GOSPO  
ROLNEJ) WEDŁUG PŁCI, GRUP WIEKU I POZIOMU WYKSZTAŁCENIA (cd.)**

Lp.	Wyszczególnienie	Ogółem	Poziom		
			wyższe	policjalne	śre
					razem
					<b>w tym</b>
					<b>Ludność w gospodarstwach domowych</b>
1	<b>Ogółem .....</b>	<b>431451</b>	<b>33483</b>	<b>13767</b>	<b>117147</b>
	w wieku				
2	13-14 .....	17577	-	-	-
3	15-17 .....	27931	-	-	-
4	18-19 .....	19163	-	-	4932
5	20-24 .....	41192	2197	2060	22960
6	25-29 .....	34494	6045	1780	11913
7	30-34 .....	31677	3877	1356	10188
8	35-39 .....	34260	3519	1360	11380
9	40-44 .....	39058	3738	1987	13088
10	45-49 .....	39891	3973	1686	12603
11	50-54 .....	36406	3624	1431	10330
12	55-59 .....	25089	2332	871	5764
13	60-69 .....	45831	2858	906	9367
14	70-79 .....	30023	1149	273	4035
15	80 lat i więcej .....	8859	171	57	587
16	nieustalonym .....	-	-	-	-
17	<b>Mężczyźni .....</b>	<b>210571</b>	<b>14769</b>	<b>3097</b>	<b>51604</b>
	w wieku				
18	13-14 .....	9035	-	-	-
19	15-17 .....	14267	-	-	-
20	18-19 .....	9907	-	-	1866
21	20-24 .....	21605	632	626	10899
22	25-29 .....	17761	2526	413	5618
23	30-34 .....	15910	1536	240	4397
24	35-39 .....	17050	1274	269	4694
25	40-44 .....	19640	1558	365	5556
26	45-49 .....	19794	1828	351	5247
27	50-54 .....	17794	1731	286	4396
28	55-59 .....	12034	1239	203	2655
29	60-69 .....	21250	1566	243	4016
30	70-79 .....	11926	762	84	1991
31	80 lat i więcej .....	2598	117	17	269
32	nieustalonym .....	-	-	-	-
33	<b>Kobiety .....</b>	<b>220880</b>	<b>18714</b>	<b>10670</b>	<b>65543</b>
	w wieku				
34	13-14 .....	8542	-	-	-
35	15-17 .....	13664	-	-	-
36	18-19 .....	9256	-	-	3066
37	20-24 .....	19587	1565	1434	12061
38	25-29 .....	16733	3519	1367	6295
39	30-34 .....	15767	2341	1116	5791
40	35-39 .....	17210	2245	1091	6686
41	40-44 .....	19418	2180	1622	7532
42	45-49 .....	20097	2145	1335	7356
43	50-54 .....	18612	1893	1145	5934
44	55-59 .....	13055	1093	668	3109
45	60-69 .....	24581	1292	663	5351
46	70-79 .....	18097	387	189	2044
47	80 lat i więcej .....	6261	54	40	318
48	nieustalonym .....	-	-	-	-

**DARSTWACH DOMOWYCH Z UŻYTKOWNIKIEM GOSPODARSTWA ROLNEGO (DZIAŁKI)**

wykształcenia		zasadnicze zawodowe	podstawowe ukończone	podstawowe nieukończone i bez wykształcenia szkolnego	nieustalony	Lp.
dnie						
zawodowe	ogólnokształcące					
<b>89288</b>	<b>27859</b>	<b>123479</b>	<b>128922</b>	<b>13522</b>	<b>1131</b>	<b>1</b>
-	-	-	12924	4645	8	2
-	-	340	25982	1459	150	3
2348	2584	4068	10017	80	66	4
14866	8094	10935	2804	129	107	5
9625	2288	12174	2349	102	131	6
8509	1679	13609	2421	110	116	7
9780	1600	15180	2619	109	93	8
11109	1979	16633	3397	132	83	9
10279	2324	15817	5550	178	84	10
8062	2268	13119	7670	169	63	11
4368	1396	7251	8602	219	50	12
7136	2231	9816	21425	1364	95	13
2857	1178	3968	17462	3067	69	14
349	238	569	5700	1759	16	15
-	-	-	-	-	-	16
<b>43842</b>	<b>7762</b>	<b>77714</b>	<b>57350</b>	<b>5459</b>	<b>578</b>	<b>17</b>
-	-	-	6585	2445	5	18
-	-	215	13222	754	76	19
1025	841	2749	5206	50	36	20
8174	2725	7384	1932	82	50	21
4917	701	7533	1530	73	68	22
3993	404	8204	1394	72	67	23
4288	406	9220	1479	60	54	24
5154	402	10293	1745	74	49	25
4775	472	9582	2641	105	40	26
3941	455	8035	3227	86	33	27
2316	339	4579	3229	104	25	28
3451	565	6827	8102	450	46	29
1607	384	2708	5602	752	27	30
201	68	385	1456	352	2	31
-	-	-	-	-	-	32
<b>45446</b>	<b>20097</b>	<b>45765</b>	<b>71572</b>	<b>8063</b>	<b>553</b>	<b>33</b>
-	-	-	6339	2200	3	34
-	-	125	12760	705	74	35
1323	1743	1319	4811	30	30	36
6692	5369	3551	872	47	57	37
4708	1587	4641	819	29	63	38
4516	1275	5405	1027	38	49	39
5492	1194	5960	1140	49	39	40
5955	1577	6340	1652	58	34	41
5504	1852	6235	2909	73	44	42
4121	1813	5084	4443	83	30	43
2052	1057	2672	5373	115	25	44
3685	1666	2989	13323	914	49	45
1250	794	1260	11860	2315	42	46
148	170	184	4244	1407	14	47
-	-	-	-	-	-	48

**TABL. 6. LUDNOŚĆ W WIEKU 13 LAT I WIĘCEJ FAKTYCZNIE ZAMIESZKAŁA W GOSPO  
ROLNEJ) WEDŁUG PŁCI, GRUP WIEKU I POZIOMU WYKSZTAŁCENIA (cd.)**

Lp.	Wyszczególnienie	Ogółem	Poziom		
			wyższe	policjalne	śre
					razem
<b>Ludność w gospodarstwach domowych</b>					
1	<b>Ogółem .....</b>	<b>731894</b>	<b>24708</b>	<b>13274</b>	<b>140337</b>
	w wieku				
2	13-14 .....	30847	-	-	-
3	15-17 .....	48804	-	-	-
4	18-19 .....	33794	-	-	7195
5	20-24 .....	75260	2351	2722	34257
6	25-29 .....	65023	5487	2302	18650
7	30-34 .....	57570	3155	1536	14705
8	35-39 .....	57787	2650	1335	15199
9	40-44 .....	62160	2797	1817	15843
10	45-49 .....	60601	2768	1367	12698
11	50-54 .....	53065	2200	921	8764
12	55-59 .....	37547	1267	566	4018
13	60-69 .....	74846	1489	509	6200
14	70-79 .....	55927	486	173	2460
15	80 lat i więcej .....	18660	57	26	346
16	nieustalonym .....	3	1	-	2
17	<b>Mężczyźni .....</b>	<b>367748</b>	<b>10240</b>	<b>2703</b>	<b>59021</b>
	w wieku				
18	13-14 .....	15858	-	-	-
19	15-17 .....	25260	-	-	-
20	18-19 .....	17270	-	-	2474
21	20-24 .....	39902	604	641	14806
22	25-29 .....	34630	2186	444	7831
23	30-34 .....	30553	1125	238	6037
24	35-39 .....	31086	872	257	6185
25	40-44 .....	33297	1099	359	6523
26	45-49 .....	32350	1296	240	5258
27	50-54 .....	27229	1157	182	3793
28	55-59 .....	18341	678	134	1877
29	60-69 .....	34519	845	141	2752
30	70-79 .....	21794	339	62	1308
31	80 lat i więcej .....	5658	39	5	176
32	nieustalonym .....	1	-	-	1
33	<b>Kobiety .....</b>	<b>364146</b>	<b>14468</b>	<b>10571</b>	<b>81316</b>
	w wieku				
34	13-14 .....	14989	-	-	-
35	15-17 .....	23544	-	-	-
36	18-19 .....	16524	-	-	4721
37	20-24 .....	35358	1747	2081	19451
38	25-29 .....	30393	3301	1858	10819
39	30-34 .....	27017	2030	1298	8668
40	35-39 .....	26701	1778	1078	9014
41	40-44 .....	28863	1698	1458	9320
42	45-49 .....	28251	1472	1127	7440
43	50-54 .....	25836	1043	739	4971
44	55-59 .....	19206	589	432	2141
45	60-69 .....	40327	644	368	3448
46	70-79 .....	34133	147	111	1152
47	80 lat i więcej .....	13002	18	21	170
48	nieustalonym .....	2	1	-	1

**DARSTWACH DOMOWYCH Z UŻYTKOWNIKIEM GOSPODARSTWA ROLNEGO (DZIAŁKI)**

wykształcenia		zasadnicze zawodowe	podstawowe ukończone	podstawowe nieukończone i bez wykształcenia szkolnego	nieustalony	Lp.
dnie						
zawodowe	ogólnokształcące					

**z użytkownikiem gospodarstwa rolnego**

<b>112710</b>	<b>27627</b>	<b>224319</b>	<b>295915</b>	<b>31327</b>	<b>2014</b>	<b>1</b>
-	-	-	22503	8325	19	2
-	-	701	45207	2702	194	3
4193	3002	9384	16942	164	109	4
25534	8723	27443	7996	267	224	5
15704	2946	29651	8402	304	227	6
12708	1997	29127	8526	302	219	7
13412	1787	29370	8711	339	183	8
13847	1996	30320	10853	361	169	9
10588	2110	25333	17836	459	140	10
6907	1857	18783	21765	513	119	11
3175	843	9252	21535	812	97	12
4645	1555	10529	51699	4277	143	13
1772	688	3929	40700	8057	122	14
224	122	497	13240	4445	49	15
1	1	-	-	-	-	16
<b>51983</b>	<b>7038</b>	<b>140182</b>	<b>141449</b>	<b>13169</b>	<b>984</b>	<b>17</b>
-	-	-	11509	4338	11	18
-	-	463	23238	1464	95	19
1607	867	6162	8472	104	58	20
12325	2481	18019	5559	175	98	21
7127	704	18202	5655	198	114	22
5639	398	17485	5370	190	108	23
5760	425	18102	5383	192	95	24
6126	397	18878	6124	231	83	25
4854	404	15613	9585	283	75	26
3377	416	11371	10367	292	67	27
1661	216	5715	9474	410	53	28
2320	432	7150	21900	1661	70	29
1049	259	2690	14875	2482	38	30
138	38	332	3938	1149	19	31
-	1	-	-	-	-	32
<b>60727</b>	<b>20589</b>	<b>84137</b>	<b>154466</b>	<b>18158</b>	<b>1030</b>	<b>33</b>
-	-	-	10994	3987	8	34
-	-	238	21969	1238	99	35
2586	2135	3222	8470	60	51	36
13209	6242	9424	2437	92	126	37
8577	2242	11449	2747	106	113	38
7069	1599	11642	3156	112	111	39
7652	1362	11268	3328	147	88	40
7721	1599	11442	4729	130	86	41
5734	1706	9720	8251	176	65	42
3530	1441	7412	11398	221	52	43
1514	627	3537	12061	402	44	44
2325	1123	3379	29799	2616	73	45
723	429	1239	25825	5575	84	46
86	84	165	9302	3296	30	47
1	-	-	-	-	-	48

**TABL. 6. LUDNOŚĆ W WIEKU 13 LAT I WIĘCEJ FAKTYCZNIE ZAMIESZKAŁA W GOSPO  
ROLNEJ) WEDŁUG PŁCI, GRUP WIEKU I POZIOMU WYKSZTAŁCENIA (cd.)**

Lp.	Wyszczególnienie	Ogółem	Poziom		
			wyższe	policjalne	śre
					razem
<b>w tym</b>					
1	<b>Razem .....</b>	<b>949017</b>	<b>31790</b>	<b>18270</b>	<b>187662</b>
	w wieku				
2	13-14 .....	40462	-	-	-
3	15-17 .....	63360	-	-	-
4	18-19 .....	43343	-	-	9094
5	20-24 .....	95377	3099	3643	43862
6	25-29 .....	83030	7332	3013	24426
7	30-34 .....	75364	4364	2083	19914
8	35-39 .....	76982	3735	1867	20811
9	40-44 .....	82193	3667	2527	21566
10	45-49 .....	78440	3158	1826	17155
11	50-54 .....	69332	2448	1358	12128
12	55-59 .....	48969	1377	839	5692
13	60-69 .....	97753	1928	820	9121
14	70-79 .....	71188	621	248	3469
15	80 lat i więcej .....	23222	60	46	423
16	nieustalonym .....	2	1	-	1
17	<b>Mężczyźni .....</b>	<b>473757</b>	<b>12504</b>	<b>3708</b>	<b>78797</b>
	w wieku				
18	13-14 .....	20759	-	-	-
19	15-17 .....	32649	-	-	-
20	18-19 .....	22243	-	-	3127
21	20-24 .....	50434	788	882	19004
22	25-29 .....	43732	2864	578	10287
23	30-34 .....	39372	1509	322	8096
24	35-39 .....	40685	1168	357	8314
25	40-44 .....	43748	1403	480	8852
26	45-49 .....	41390	1439	334	7018
27	50-54 .....	35353	1188	249	5216
28	55-59 .....	23757	707	193	2680
29	60-69 .....	45037	960	215	4060
30	70-79 .....	27668	433	86	1903
31	80 lat i więcej .....	6930	45	12	240
32	nieustalonym .....	-	-	-	-
33	<b>Kobiety .....</b>	<b>475260</b>	<b>19286</b>	<b>14562</b>	<b>108865</b>
	w wieku				
34	13-14 .....	19703	-	-	-
35	15-17 .....	30711	-	-	-
36	18-19 .....	21100	-	-	5967
37	20-24 .....	44943	2311	2761	24858
38	25-29 .....	39298	4468	2435	14139
39	30-34 .....	35992	2855	1761	11818
40	35-39 .....	36297	2567	1510	12497
41	40-44 .....	38445	2264	2047	12714
42	45-49 .....	37050	1719	1492	10137
43	50-54 .....	33979	1260	1109	6912
44	55-59 .....	25212	670	646	3012
45	60-69 .....	52716	968	605	5061
46	70-79 .....	43520	188	162	1566
47	80 lat i więcej .....	16292	15	34	183
48	nieustalonym .....	2	1	-	1

**DARSTWACH DOMOWYCH Z UŻYTKOWNIKIEM GOSPODARSTWA ROLNEGO (DZIAŁKI)**

wyszktałcenia						Lp.
dnie		zasadnicze zawodowe	podstawowe ukończone	podstawowe nieukończone i bez wyszktałcenia szkolnego	nieustalony	
zawodowe	ogólnokształcące					

**WIEŚ**

<b>152391</b>	<b>35271</b>	<b>297974</b>	<b>371492</b>	<b>39291</b>	<b>2538</b>	1
-	-	-	29604	10835	23	2
-	-	912	58707	3456	285	3
5439	3655	12044	21854	208	143	4
33086	10776	34446	9723	338	266	5
20619	3807	37627	9986	358	288	6
17237	2677	38124	10247	364	268	7
18464	2347	39448	10485	408	228	8
18948	2618	40609	13170	448	206	9
14436	2719	34165	21389	574	173	10
9691	2437	25877	26774	611	136	11
4522	1170	12949	27042	950	120	12
7068	2053	15447	65043	5203	191	13
2591	878	5620	51047	10023	160	14
289	134	706	16421	5515	51	15
1	-	-	-	-	-	16
<b>70121</b>	<b>8676</b>	<b>186213</b>	<b>175011</b>	<b>16257</b>	<b>1267</b>	17
-	-	-	15076	5669	14	18
-	-	585	30087	1836	141	19
2095	1032	7923	10985	130	78	20
16085	2919	22657	6755	222	126	21
9363	924	22955	6669	232	147	22
7586	510	22736	6340	233	136	23
7785	529	24128	6367	232	119	24
8372	480	25308	7316	275	114	25
6526	492	20919	11243	345	92	26
4701	515	15773	12518	335	74	27
2390	290	8105	11544	466	62	28
3477	583	10721	27016	1972	93	29
1551	352	3924	18299	2971	52	30
190	50	479	4796	1339	19	31
-	-	-	-	-	-	32
<b>82270</b>	<b>26595</b>	<b>111761</b>	<b>196481</b>	<b>23034</b>	<b>1271</b>	33
-	-	-	14528	5166	9	34
-	-	327	28620	1620	144	35
3344	2623	4121	10869	78	65	36
17001	7857	11789	2968	116	140	37
11256	2883	14672	3317	126	141	38
9651	2167	15388	3907	131	132	39
10679	1818	15320	4118	176	109	40
10576	2138	15301	5854	173	92	41
7910	2227	13246	10146	229	81	42
4990	1922	10104	14256	276	62	43
2132	880	4844	15498	484	58	44
3591	1470	4726	38027	3231	98	45
1040	526	1696	32748	7052	108	46
99	84	227	11625	4176	32	47
1	-	-	-	-	-	48



**TABL. 6. LUDNOŚĆ W WIEKU 13 LAT I WIĘCEJ FAKTYCZNIE ZAMIESZKAŁA W GOSPO  
ROLNEJ) WEDŁUG PŁCI, GRUP WIEKU I POZIOMU WYKSZTAŁCENIA (cd.)**

Lp.	Wyszczególnienie	Ogółem	Poziom		
			wyższe	policealne	śre
					razem
					<b>w tym</b>
					<b>Ludność w gospodarstwach domowych</b>
1	<b>Razem .....</b>	<b>286809</b>	<b>14646</b>	<b>7479</b>	<b>68262</b>
	w wieku				
2	13-14 .....	12331	-	-	-
3	15-17 .....	19062	-	-	-
4	18-19 .....	12830	-	-	2929
5	20-24 .....	27081	1176	1270	13849
6	25-29 .....	23486	3037	1037	7787
7	30-34 .....	22569	1979	797	6795
8	35-39 .....	24415	1803	781	7534
9	40-44 .....	26280	1708	1069	8014
10	45-49 .....	24856	1506	799	6852
11	50-54 .....	22380	1228	690	5248
12	55-59 .....	15523	738	432	2751
13	60-69 .....	29983	1064	447	4575
14	70-79 .....	19991	372	131	1726
15	80 lat i więcej .....	6022	35	26	202
16	nieustalonym .....	-	-	-	-
17	<b>Mężczyźni .....</b>	<b>140564</b>	<b>5898</b>	<b>1608</b>	<b>29274</b>
	w wieku				
18	13-14 .....	6310	-	-	-
19	15-17 .....	9745	-	-	-
20	18-19 .....	6626	-	-	1040
21	20-24 .....	14172	321	350	6255
22	25-29 .....	12055	1223	235	3479
23	30-34 .....	11226	702	127	2775
24	35-39 .....	12305	602	152	2988
25	40-44 .....	13583	681	198	3328
26	45-49 .....	12578	672	156	2802
27	50-54 .....	11120	538	126	2234
28	55-59 .....	7427	368	97	1304
29	60-69 .....	13892	514	112	2015
30	70-79 .....	7782	253	46	940
31	80 lat i więcej .....	1743	24	9	114
32	nieustalonym .....	-	-	-	-
33	<b>Kobiety .....</b>	<b>146245</b>	<b>8748</b>	<b>5871</b>	<b>38988</b>
	w wieku				
34	13-14 .....	6021	-	-	-
35	15-17 .....	9317	-	-	-
36	18-19 .....	6204	-	-	1889
37	20-24 .....	12909	855	920	7594
38	25-29 .....	11431	1814	802	4308
39	30-34 .....	11343	1277	670	4020
40	35-39 .....	12110	1201	629	4546
41	40-44 .....	12697	1027	871	4686
42	45-49 .....	12278	834	643	4050
43	50-54 .....	11260	690	564	3014
44	55-59 .....	8096	370	335	1447
45	60-69 .....	16091	550	335	2560
46	70-79 .....	12209	119	85	786
47	80 lat i więcej .....	4279	11	17	88
48	nieustalonym .....	-	-	-	-

**DARSTWACH DOMOWYCH Z UŻYTKOWNIKIEM GOSPODARSTWA ROLNEGO (DZIAŁKI)**

wykształcenia		zasadnicze zawodowe	podstawowe ukończone	podstawowe nieukończone i bez wykształcenia szkolnego	nieustalony	Lp.
dnie						
zawodowe	ogólnokształcące					

**WIEŚ (cd.)  
z użytkownikiem działki rolnej**

<b>54674</b>	<b>13588</b>	<b>90662</b>	<b>94882</b>	<b>10161</b>	<b>717</b>	<b>1</b>
-	-	-	9066	3260	5	2
-	-	254	17698	1006	104	3
1633	1296	3194	6603	60	44	4
9974	3875	8539	2099	89	59	5
6470	1317	9560	1917	72	76	6
5814	981	10809	2030	81	78	7
6645	889	11974	2168	91	64	8
6990	1024	12559	2768	105	57	9
5753	1099	11111	4394	144	50	10
4188	1060	8985	6058	141	30	11
2166	585	4743	6649	177	33	12
3616	959	6314	16381	1139	63	13
1290	436	2318	12950	2446	48	14
135	67	302	4101	1350	6	15
-	-	-	-	-	-	16
<b>25838</b>	<b>3436</b>	<b>56861</b>	<b>42503</b>	<b>4045</b>	<b>375</b>	<b>17</b>
-	-	-	4596	1710	4	18
-	-	155	9018	520	52	19
658	382	2128	3396	37	25	20
5152	1103	5696	1460	59	31	21
3110	369	5788	1241	48	41	22
2587	188	6368	1156	53	45	23
2790	198	7247	1231	51	34	24
3139	189	7839	1442	58	37	25
2600	202	6705	2131	84	28	26
2021	213	5549	2591	69	13	27
1164	140	3036	2524	83	15	28
1757	258	4498	6339	382	32	29
768	172	1640	4275	611	17	30
92	22	212	1103	280	1	31
-	-	-	-	-	-	32
<b>28836</b>	<b>10152</b>	<b>33801</b>	<b>52379</b>	<b>6116</b>	<b>342</b>	<b>33</b>
-	-	-	4470	1550	1	34
-	-	99	8680	486	52	35
975	914	1066	3207	23	19	36
4822	2772	2843	639	30	28	37
3360	948	3772	676	24	35	38
3227	793	4441	874	28	33	39
3855	691	4727	937	40	30	40
3851	835	4720	1326	47	20	41
3153	897	4406	2263	60	22	42
2167	847	3436	3467	72	17	43
1002	445	1707	4125	94	18	44
1859	701	1816	10042	757	31	45
522	264	678	8675	1835	31	46
43	45	90	2998	1070	5	47
-	-	-	-	-	-	48

**TABL. 6. LUDNOŚĆ W WIEKU 13 LAT I WIĘCEJ FAKTYCZNIE ZAMIESZKAŁA W GOSPO  
ROLNEJ) WEDŁUG PŁCI, GRUP WIEKU I POZIOMU WYKSZTAŁCENIA (dok.)**

Lp.	Wyszczególnienie	Ogółem	Poziom		
			wyższe	policjalne	śre
					razem
					<b>w tym</b>
					<b>Ludność w gospodarstwach domowych</b>
1	<b>Razem .....</b>	<b>660697</b>	<b>17081</b>	<b>10763</b>	<b>119126</b>
	w wieku				
2	13-14 .....	28067	-	-	-
3	15-17 .....	44206	-	-	-
4	18-19 .....	30444	-	-	6154
5	20-24 .....	68153	1918	2367	29953
6	25-29 .....	59452	4283	1975	16613
7	30-34 .....	52714	2380	1284	13097
8	35-39 .....	52459	1925	1083	13245
9	40-44 .....	55799	1950	1450	13523
10	45-49 .....	53470	1647	1026	10279
11	50-54 .....	46859	1217	666	6861
12	55-59 .....	33346	636	405	2927
13	60-69 .....	67579	854	371	4520
14	70-79 .....	51004	246	116	1733
15	80 lat i więcej .....	17143	24	20	220
16	nieustalonym .....	2	1	-	1
17	<b>Mężczyźni .....</b>	<b>332440</b>	<b>6576</b>	<b>2093</b>	<b>49407</b>
	w wieku				
18	13-14 .....	14410	-	-	-
19	15-17 .....	22858	-	-	-
20	18-19 .....	15586	-	-	2083
21	20-24 .....	36183	466	529	12725
22	25-29 .....	31637	1636	343	6799
23	30-34 .....	28105	804	195	5312
24	35-39 .....	28326	563	204	5311
25	40-44 .....	30115	718	281	5513
26	45-49 .....	28747	764	178	4205
27	50-54 .....	24183	650	122	2975
28	55-59 .....	16278	338	96	1368
29	60-69 .....	31056	439	102	2035
30	70-79 .....	19793	178	40	956
31	80 lat i więcej .....	5163	20	3	125
32	nieustalonym .....	-	-	-	-
33	<b>Kobiety .....</b>	<b>328257</b>	<b>10505</b>	<b>8670</b>	<b>69719</b>
	w wieku				
34	13-14 .....	13657	-	-	-
35	15-17 .....	21348	-	-	-
36	18-19 .....	14858	-	-	4071
37	20-24 .....	31970	1452	1838	17228
38	25-29 .....	27815	2647	1632	9814
39	30-34 .....	24609	1576	1089	7785
40	35-39 .....	24133	1362	879	7934
41	40-44 .....	25684	1232	1169	8010
42	45-49 .....	24723	883	848	6074
43	50-54 .....	22676	567	544	3886
44	55-59 .....	17068	298	309	1559
45	60-69 .....	36523	415	269	2485
46	70-79 .....	31211	68	76	777
47	80 lat i więcej .....	11980	4	17	95
48	nieustalonym .....	2	1	-	1

**DARSTWACH DOMOWYCH Z UŻYTKOWNIKIEM GOSPODARSTWA ROLNEGO (DZIAŁKI)**

wykształcenia		zasadnicze zawodowe	podstawowe ukończone	podstawowe nieukończone i bez wykształcenia szkolnego	nieustalony	Lp.
dnie						
zawodowe	ogólnokształcące					

**WIEŚ (dok.)  
z użytkownikiem gospodarstwa rolnego**

<b>97495</b>	<b>21631</b>	<b>206900</b>	<b>275967</b>	<b>29043</b>	<b>1817</b>	<b>1</b>
-	-	-	20493	7556	18	2
-	-	658	40919	2448	181	3
3799	2355	8831	15214	147	98	4
23065	6888	25855	7607	247	206	5
14128	2485	28027	8056	286	212	6
11406	1691	27274	8206	283	190	7
11792	1453	27419	8307	316	164	8
11933	1590	28001	10385	341	149	9
8662	1617	23002	16964	429	123	10
5485	1376	16853	20688	469	105	11
2345	582	8190	20332	770	86	12
3434	1086	9101	48547	4058	128	13
1291	442	3287	37965	7545	112	14
154	66	402	12284	4148	45	15
1	-	-	-	-	-	16
<b>44182</b>	<b>5225</b>	<b>129097</b>	<b>132195</b>	<b>12184</b>	<b>888</b>	<b>17</b>
-	-	-	10452	3948	10	18
-	-	430	21023	1316	89	19
1434	649	5785	7573	93	52	20
10913	1812	16927	5281	161	94	21
6245	554	17149	5420	184	106	22
4990	322	16341	5182	180	91	23
4980	331	16851	5131	181	85	24
5224	289	17444	5865	217	77	25
3916	289	14180	9095	261	64	26
2673	302	10198	9912	266	60	27
1219	149	5056	8992	382	46	28
1714	321	6198	20633	1588	61	29
776	180	2273	13960	2351	35	30
98	27	265	3676	1056	18	31
-	-	-	-	-	-	32
<b>53313</b>	<b>16406</b>	<b>77803</b>	<b>143772</b>	<b>16859</b>	<b>929</b>	<b>33</b>
-	-	-	10041	3608	8	34
-	-	228	19896	1132	92	35
2365	1706	3046	7641	54	46	36
12152	5076	8928	2326	86	112	37
7883	1931	10878	2636	102	106	38
6416	1369	10933	3024	103	99	39
6812	1122	10568	3176	135	79	40
6709	1301	10557	4520	124	72	41
4746	1328	8822	7869	168	59	42
2812	1074	6655	10776	203	45	43
1126	433	3134	11340	388	40	44
1720	765	2903	27914	2470	67	45
515	262	1014	24005	5194	77	46
56	39	137	8608	3092	27	47
1	-	-	-	-	-	48

**TABL. 7. LUDNOŚĆ FAKTYCZNIE ZAMIESZKAŁA W GOSPODARSTWACH DOMOWYCH Z UŻYTKOWNIKIEM GOSPODARSTWA ROLNEGO (DZIAŁKI ROLNEJ) WEDŁUG PŁCI, EKONOMICZNYCH GRUP WIEKU ORAZ GŁÓWNEGO I DODATKOWEGO ŹRÓDŁA UTRZYMANIA**

Wyszczególnienie	Ogółem	W wieku								poprodukcyjnym 60/65 lat i więcej
		przedprodukcyjnym			produkcyjnym					
		razem	0-14	15-17	razem	mobilnym			niemobilnym	
razem	18-24					25-44				
<b>OGÓŁEM</b>										
<b>OGÓŁEM .....</b>	<b>1410905</b>	<b>370349</b>	<b>293472</b>	<b>76877</b>	<b>834247</b>	<b>552496</b>	<b>169765</b>	<b>382731</b>	<b>281751</b>	<b>206306</b>
<b>LUDNOŚĆ UTRZYMUJĄCA SIĘ GŁÓWNIEM LUB DODATKOWO Z PRACY W SWOIM GOSPODARSTWIE ROLNYM (DZIAŁCE ROLNEJ) .....</b>	<b>421245</b>	<b>64065</b>	<b>52092</b>	<b>11973</b>	<b>296569</b>	<b>175187</b>	<b>31034</b>	<b>144153</b>	<b>121382</b>	<b>60611</b>
posiadająca własne źródła .....	339673	365	-	365	278773	158270	18726	139544	120503	60535
wyłącznie z pracy w swoim gospodarstwie rolnym (działce rolnej) .....	111440	298	-	298	109251	75858	10834	65024	33393	1891
głównie z pracy w swoim gospodarstwie rolnym (działce rolnej), a dodatkowo: .....	11075	8	-	8	9889	5408	413	4995	4481	1178
z pracy najemnej .....	2651	1	-	1	2644	1872	185	1687	772	6
z pracy na rachunek własny lub z dochodów z najmu .....	2107	-	-	-	2098	1409	81	1328	689	9
z emerytury pracowniczej, kombatanckiej i pochodnych .....	508	-	-	-	241	24	-	24	217	267
z emerytury rolnej .....	482	-	-	-	164	-	-	-	164	318
z renty z tytułu niezdolności do pracy (renty inwalidzkiej) .....	2829	-	-	-	2430	452	11	441	1978	399
z pozostałych niezarobkowych źródeł .....	2449	7	-	7	2264	1620	134	1486	644	178
z dochodów z własności .....	49	-	-	-	48	31	2	29	17	1
<b>dodatkowo z pracy w swoim gospodarstwie rolnym (działce rolnej), a głównie: .....</b>	<b>217158</b>	<b>59</b>	<b>-</b>	<b>59</b>	<b>159633</b>	<b>77004</b>	<b>7479</b>	<b>69525</b>	<b>82629</b>	<b>57466</b>
z pracy najemnej .....	83371	19	-	19	83240	58373	5689	52684	24867	112
z pracy na rachunek własny lub z dochodów z najmu .....	10297	-	-	-	10255	6974	339	6635	3281	42
z emerytury pracowniczej, kombatanckiej i pochodnych .....	38475	-	-	-	13091	421	-	421	12670	25384
z emerytury rolnej .....	12738	-	-	-	2479	-	-	-	2479	10259
z renty z tytułu niezdolności do pracy (renty inwalidzkiej) .....	52446	1	-	1	37303	4435	81	4354	32868	15142
z pozostałych niezarobkowych źródeł .....	19753	39	-	39	13190	6751	1368	5383	6439	6524

**TABL. 7. LUDNOŚĆ FAKTYCZNIE ZAMIESZKAŁA W GOSPODARSTWACH DOMOWYCH Z UŻYTKOWNIKIEM GOSPODARSTWA ROLNEGO (DZIAŁKI ROLNEJ) WEDŁUG PŁCI, EKONOMICZNYCH GRUP WIEKU ORAZ GŁÓWNEGO I DODATKOWEGO ŹRÓDŁA UTRZYMANIA (cd.)**

Wyszczególnienie	Ogółem	W wieku								poprodukcyjnym 60/65 lat i więcej
		przedprodukcyjnym			produkcyjnym				niemobilnym	
		razem	0-14	15-17	razem	mobilnym				
						razem	18-24	25-44		
<b>dodatkowo z pracy w swoim gospodarstwie rolnym (działce rolnej), a głównie:(dok.)</b>										
z dochodów z własności .....	78	-	-	-	75	50	2	48	25	3
<b>utrzymywani .....</b>	<b>81572</b>	<b>63700</b>	<b>52092</b>	<b>11608</b>	<b>17796</b>	<b>16917</b>	<b>12308</b>	<b>4609</b>	<b>879</b>	<b>76</b>
<b>LUDNOŚĆ UTRZYMUJĄCA SIĘ Z INNYCH ŹRÓDEŁ NIŻ PRACA W SWOIM GOSPODARSTWIE ROLNYM (DZIAŁCE ROLNEJ) .....</b>	<b>983018</b>	<b>305819</b>	<b>241201</b>	<b>64618</b>	<b>531887</b>	<b>372818</b>	<b>137534</b>	<b>235284</b>	<b>159069</b>	<b>145309</b>
<b>z pracy najemnej .....</b>	<b>498958</b>	<b>203420</b>	<b>165041</b>	<b>38379</b>	<b>294291</b>	<b>239759</b>	<b>83612</b>	<b>156147</b>	<b>54532</b>	<b>1246</b>
posiadająca własne źródła .....	210767	155	-	155	209632	162140	37123	125017	47492	979
wyłącznie .....	201847	153	-	153	200941	156900	36683	120217	44041	752
głównie, a dodatkowo: .....	8920	2	-	2	8691	5240	440	4800	3451	227
z pracy na rachunek własny lub z dochodów z najmu .....	4777	-	-	-	4754	3077	177	2900	1677	23
z niezarobkowych źródeł .....	3992	1	-	1	3788	2055	256	1799	1733	203
z dochodów z własności .....	151	1	-	1	149	108	7	101	41	1
utrzymywani .....	288191	203265	165041	38224	84659	77619	46489	31130	7040	267
<b>z pracy na rachunek własny lub z dochodów z najmu .....</b>	<b>82938</b>	<b>35931</b>	<b>28710</b>	<b>7221</b>	<b>46611</b>	<b>35071</b>	<b>10722</b>	<b>24349</b>	<b>11540</b>	<b>395</b>
posiadająca własne źródła .....	30662	11	-	11	30307	20269	2124	18145	10038	344
wyłącznie .....	28795	11	-	11	28604	19522	2089	17433	9082	180
głównie, a dodatkowo: .....	1867	-	-	-	1703	747	35	712	956	164
z pracy najemnej .....	618	-	-	-	614	407	27	380	207	4
z niezarobkowych źródeł .....	1199	-	-	-	1040	312	8	304	728	159
z dochodów z własności .....	50	-	-	-	49	28	-	28	21	1
utrzymywani .....	52276	35920	28710	7210	16304	14802	8598	6204	1502	51
<b>z emerytury pracowniczej, kombatanckiej i pochodnych .....</b>	<b>106896</b>	<b>9954</b>	<b>6535</b>	<b>3419</b>	<b>41004</b>	<b>18804</b>	<b>8599</b>	<b>10205</b>	<b>22200</b>	<b>55937</b>
posiadająca własne źródła .....	73233	-	-	-	19110	537	-	537	18573	54122
wyłącznie .....	68884	-	-	-	17137	454	-	454	16683	51746

**TABL. 7. LUDNOŚĆ FAKTYCZNIE ZAMIESZKAŁA W GOSPODARSTWACH DOMOWYCH Z UŻYTKOWNIKIEM GOSPODARSTWA ROLNEGO (DZIAŁKI ROLNEJ) WEDŁUG PŁCI, EKONOMICZNYCH GRUP WIEKU ORAZ GŁÓWNEGO I DODATKOWEGO ŹRÓDŁA UTRZYMANIA (cd.)**

Wyszczególnienie	Ogółem	W wieku								poprodukcyjnym 60/65 lat i więcej
		przedprodukcyjnym			produkcyjnym					
		razem	0-14	15-17	razem	mobilnym			niemobilnym	
razem	18-24					25-44				
<b>z emerytury pracowniczej, kombatanckiej i pochodnych (dok.)</b>										
głównie, a dodatkowo: .....	4349	-	-	-	1973	83	-	83	1890	2376
z pracy najemnej .....	2078	-	-	-	1189	42	-	42	1147	889
z pracy na rachunek własny lub z dochodów z najmu .....	1316	-	-	-	525	24	-	24	501	791
z niezarobkowych źródeł innych niż emerytura pracownicza, kombatancka i pochodne .....	864	-	-	-	234	17	-	17	217	630
z dochodów z własności .....	91	-	-	-	25	-	-	-	25	66
utrzymywani .....	33663	9954	6535	3419	21894	18267	8599	9668	3627	1815
<b>z emerytury rolnej .....</b>	<b>36420</b>	<b>1334</b>	<b>931</b>	<b>403</b>	<b>5739</b>	<b>2228</b>	<b>840</b>	<b>1388</b>	<b>3511</b>	<b>29347</b>
posiadająca własne źródła .....	32407	-	-	-	3094	-	-	-	3094	29313
wyłącznie .....	31814	-	-	-	2989	-	-	-	2989	28825
głównie, a dodatkowo: .....	593	-	-	-	105	-	-	-	105	488
z pracy najemnej .....	70	-	-	-	17	-	-	-	17	53
z pracy na rachunek własny lub z dochodów z najmu .....	151	-	-	-	46	-	-	-	46	105
z niezarobkowych źródeł innych niż emerytura rolna .....	352	-	-	-	41	-	-	-	41	311
z dochodów z własności .....	20	-	-	-	1	-	-	-	1	19
utrzymywani .....	4013	1334	931	403	2645	2228	840	1388	417	34
<b>z renty z tytułu niezdolności do pracy (renty inwalidzkiej) .....</b>	<b>168364</b>	<b>30330</b>	<b>20063</b>	<b>10267</b>	<b>95310</b>	<b>40613</b>	<b>18393</b>	<b>22220</b>	<b>54697</b>	<b>42724</b>
posiadająca własne źródła .....	103251	10	-	10	60986	11146	753	10393	49840	42255
wyłącznie .....	97674	9	-	9	56185	10415	724	9691	45770	41480
głównie, a dodatkowo: .....	5577	1	-	1	4801	731	29	702	4070	775
z pracy najemnej .....	2660	-	-	-	2470	355	17	338	2115	190

**TABL. 7. LUDNOŚĆ FAKTYCZNIE ZAMIESZKAŁA W GOSPODARSTWACH DOMOWYCH Z UŻYTKOWNIKIEM GOSPODARSTWA ROLNEGO (DZIAŁKI ROLNEJ) WEDŁUG PŁCI, EKONOMICZNYCH GRUP WIEKU ORAZ GŁÓWNEGO I DODATKOWEGO ŹRÓDŁA UTRZYMANIA (dok.)**

Wyszczególnienie	Ogółem	W wieku								poprodukcyjnym 60/65 lat i więcej
		przedprodukcyjnym			produkcyjnym					
		razem	0-14	15-17	razem	mobilnym			niemobilnym	
				razem	18-24	25-44				
<b>z renty z tytułu niezdolności do pracy (renty inwalidzkiej) (dok.)</b>										
z pracy na rachunek własny lub z dochodów z najmu .....	1765	-	-	-	1513	190	3	187	1323	252
z niezarobkowych źródeł innych niż renta z tytułu niezdolności do pracy (renta inwalidzka) .....	1050	1	-	1	748	180	9	171	568	301
z dochodów z własności .....	102	-	-	-	70	6	-	6	64	32
utrzymywani .....	65113	30320	20063	10257	34324	29467	17640	11827	4857	469
<b>z pozostałych niezarobkowych źródeł .....</b>	<b>88337</b>	<b>24488</b>	<b>19612</b>	<b>4876</b>	<b>48205</b>	<b>35836</b>	<b>15254</b>	<b>20582</b>	<b>12369</b>	<b>15644</b>
posiadająca własne źródła .....	51343	588	-	588	35144	24552	9739	14813	10592	15611
wyłącznie .....	50135	579	-	579	34279	24054	9571	14483	10225	15277
głównie, a dodatkowo: .....	1208	9	-	9	865	498	168	330	367	334
z pracy najemnej .....	527	6	-	6	465	317	125	192	148	56
z pracy na rachunek własny lub z dochodów z najmu .....	330	3	-	3	245	122	36	86	123	82
z emerytur, renty z tytułu niezdolności do pracy (renty inwalidzkiej) .....	326	-	-	-	135	49	4	45	86	191
z dochodów z własności .....	25	-	-	-	20	10	3	7	10	5
utrzymywani .....	36994	23900	19612	4288	13061	11284	5515	5769	1777	33
<b>z dochodów z własności .....</b>	<b>1105</b>	<b>362</b>	<b>309</b>	<b>53</b>	<b>727</b>	<b>507</b>	<b>114</b>	<b>393</b>	<b>220</b>	<b>16</b>
posiadająca własne źródła .....	599	-	-	-	583	378	35	343	205	16
wyłącznie .....	566	-	-	-	552	366	35	331	186	14
głównie, a dodatkowo: .....	33	-	-	-	31	12	-	12	19	2
z pracy najemnej .....	7	-	-	-	7	4	-	4	3	-
z pracy na rachunek własny lub z dochodów z najmu .....	12	-	-	-	12	3	-	3	9	-
z niezarobkowych źródeł .....	14	-	-	-	12	5	-	5	7	2
utrzymywani .....	506	362	309	53	144	129	79	50	15	-
Nie ustalono .....	6642	465	179	286	5791	4491	1197	3294	1300	386



**TABL. 8. LUDNOŚĆ FAKTYCZNIE ZAMIESZKAŁA W GOSPODARSTWACH DOMOWYCH GŁÓWNEGO I DODATKOWEGO ŹRÓDŁA UTRZYMANIA ORAZ POWIERZCHNI**

Lp.	Źródła utrzymania ludności	Ogółem	Gospodarstwa	
			0,1 - 1,0	1 - 2
<b>OGÓ</b>				
1	<b>OGÓŁEM .....</b>	<b>1410905</b>	<b>514930</b>	<b>332703</b>
2	<b>LUDNOŚĆ UTRZYMUJĄCA SIĘ GŁÓWNIEM LUB DODATKOWO Z PRACY W SWOIM GOSPODARSTWIE ROLNYM (DZIAŁCE ROLNEJ) .....</b>	<b>421245</b>	<b>68878</b>	<b>94143</b>
3	<b>posiadająca własne źródła .....</b>	<b>339673</b>	<b>64887</b>	<b>82338</b>
4	<b>wyłącznie z pracy w swoim gospodarstwie rolnym (działce rolnej) .....</b>	<b>111440</b>	<b>8053</b>	<b>20518</b>
5	<b>głównie z pracy w swoim gospodarstwie rolnym (działce rolnej), a dodatkowo: .....</b>	<b>11075</b>	<b>603</b>	<b>1703</b>
6	z pracy najemnej .....	2651	139	381
7	z pracy na rachunek własny lub z dochodów z najmu .....	2107	93	356
8	z emerytury pracowniczej, kombatanckiej i pochodnych .....	508	47	100
9	z emerytury rolnej .....	482	31	58
10	z renty z tytułu niezdolności do pracy (renty inwalidzkiej) .....	2829	120	314
11	z pozostałych niezarobkowych źródeł .....	2449	166	481
12	z dochodów z własności .....	49	7	13
13	<b>dodatkowo z pracy w swoim gospodarstwie rolnym (działce rolnej), a głównie: .....</b>	<b>217158</b>	<b>56231</b>	<b>60117</b>
14	z pracy najemnej .....	83371	20853	23513
15	z pracy na rachunek własny lub z dochodów z najmu .....	10297	2200	3014
16	z emerytury pracowniczej, kombatanckiej i pochodnych .....	38475	13224	11325
17	z emerytury rolnej .....	12738	2576	2371
18	z renty z tytułu niezdolności do pracy (renty inwalidzkiej) .....	52446	11967	13840
19	z pozostałych niezarobkowych źródeł .....	19753	5379	6038
20	z dochodów z własności .....	78	32	16
21	<b>utrzymywani .....</b>	<b>81572</b>	<b>3991</b>	<b>11805</b>
22	<b>LUDNOŚĆ UTRZYMUJĄCA SIĘ Z INNYCH ŹRÓDEŁ NIŻ PRACA W SWOIM GOSPODARSTWIE ROLNYM (DZIAŁCE ROLNEJ) .....</b>	<b>983018</b>	<b>443986</b>	<b>237025</b>
23	<b>z pracy najemnej .....</b>	<b>498958</b>	<b>237015</b>	<b>122265</b>
24	posiadająca własne źródła .....	210767	109679	49002
25	wyłącznie .....	201847	104711	46877
26	głównie, a dodatkowo: .....	8920	4968	2125
27	z pracy na rachunek własny lub z dochodów z najmu .....	4777	2740	1131
28	z niezarobkowych źródeł .....	3992	2167	952
29	z dochodów z własności .....	151	61	42
30	utrzymywani .....	288191	127336	73263
31	<b>z pracy na rachunek własny lub z dochodów z najmu .....</b>	<b>82938</b>	<b>40092</b>	<b>20896</b>
32	posiadająca własne źródła .....	30662	16484	7273
33	wyłącznie .....	28795	15468	6835
34	głównie, a dodatkowo: .....	1867	1016	438
35	z pracy najemnej .....	618	337	143
36	z niezarobkowych źródeł .....	1199	656	286
37	z dochodów z własności .....	50	23	9
38	utrzymywani .....	52276	23608	13623

**Z UŻYTKOWNIKIEM GOSPODARSTWA ROLNEGO (DZIAŁKI ROLNEJ) WEDŁUG PŁCI,  
UŻYTKÓW ROLNYCH**

domowe z użytkownikiem gospodarstwa rolnego według powierzchni użytków rolnych gospodarstwa w ha							Lp.
2 - 3	3 - 5	5 - 7	7 - 10	10 - 20	20 - 50	50 i więcej	
<b>ŁEM</b>							
<b>198660</b>	<b>214228</b>	<b>80802</b>	<b>41417</b>	<b>21480</b>	<b>3006</b>	<b>630</b>	1
<b>74029</b>	<b>97621</b>	<b>43556</b>	<b>25432</b>	<b>14617</b>	<b>2159</b>	<b>383</b>	2
<b>61779</b>	<b>74522</b>	<b>29932</b>	<b>15949</b>	<b>8467</b>	<b>1192</b>	<b>207</b>	3
<b>19802</b>	<b>31048</b>	<b>15593</b>	<b>9650</b>	<b>5718</b>	<b>852</b>	<b>142</b>	4
<b>1790</b>	<b>3205</b>	<b>1802</b>	<b>1166</b>	<b>664</b>	<b>116</b>	<b>20</b>	5
379	767	447	332	170	32	3	6
343	560	311	220	175	40	6	7
99	136	61	43	17	5	-	8
76	141	89	62	23	2	-	9
415	865	544	327	204	30	10	10
467	728	343	179	75	7	1	11
11	8	7	3	-	-	-	12
<b>40187</b>	<b>40269</b>	<b>12537</b>	<b>5133</b>	<b>2085</b>	<b>224</b>	<b>45</b>	13
15443	15566	4982	2060	796	71	17	14
1910	1955	639	320	193	38	17	15
6630	5374	1281	406	141	14	2	16
2243	3085	1303	696	349	57	4	17
10264	10890	3496	1332	521	39	4	18
3687	3383	834	319	84	5	1	19
10	16	2	-	1	-	-	20
<b>12250</b>	<b>23099</b>	<b>13624</b>	<b>9483</b>	<b>6150</b>	<b>967</b>	<b>176</b>	21
<b>123645</b>	<b>115489</b>	<b>36726</b>	<b>15719</b>	<b>6753</b>	<b>833</b>	<b>244</b>	22
<b>60581</b>	<b>53274</b>	<b>15744</b>	<b>6202</b>	<b>2328</b>	<b>231</b>	<b>108</b>	23
22138	19379	5956	2662	1197	143	50	24
21299	18713	5774	2600	1157	138	45	25
839	666	182	62	40	5	5	26
429	328	79	20	26	3	4	27
387	320	99	41	14	1	1	28
23	18	4	1	-	1	-	29
38443	33895	9788	3540	1131	88	58	30
<b>9281</b>	<b>7888</b>	<b>2524</b>	<b>1165</b>	<b>656</b>	<b>161</b>	<b>80</b>	31
2961	2372	777	386	226	65	29	32
2795	2230	724	364	214	60	25	33
166	142	53	22	12	5	4	34
48	48	21	8	5	2	2	35
114	87	30	13	4	2	2	36
4	7	2	1	3	1	-	37
6320	5516	1747	779	430	96	51	38

**TABL. 8. LUDNOŚĆ FAKTYCZNIE ZAMIESZKAŁA W GOSPODARSTWACH DOMOWYCH GŁÓWNEGO I DODATKOWEGO ŹRÓDŁA UTRZYMANIA ORAZ POWIERZCHNI**

Lp.	Źródła utrzymania ludności	Ogółem	Gospodarstwa	
			0,1 - 1,0	1 - 2
<b>OGÓ</b>				
1	<b>z emerytury pracowniczej, kombatanckiej i pochodnych ....</b>	<b>106896</b>	<b>57504</b>	<b>24886</b>
2	posiadająca własne źródła .....	73233	41600	16604
3	wyłącznie .....	68884	38880	15716
4	głównie, a dodatkowo: .....	4349	2720	888
5	z pracy najemnej .....	2078	1380	402
6	z pracy na rachunek własny lub z dochodów z najmu ....	1316	822	277
7	z niezarobkowych źródeł innych niż emerytura pracownicza, kombatancka i pochodne .....	864	472	187
8	z dochodów z własności .....	91	46	22
9	utrzymywani .....	33663	15904	8282
10	<b>z emerytury rolnej .....</b>	<b>36420</b>	<b>5927</b>	<b>6358</b>
11	posiadająca własne źródła .....	32407	5185	5558
12	wyłącznie .....	31814	5070	5441
13	głównie, a dodatkowo: .....	593	115	117
14	z pracy najemnej .....	70	16	10
15	z pracy na rachunek własny lub z dochodów z najmu ....	151	30	34
16	z niezarobkowych źródeł innych niż emerytura rolna .....	352	64	67
17	z dochodów z własności .....	20	5	6
18	utrzymywani .....	4013	742	800
19	<b>z renty z tytułu niezdolności do pracy (renty inwalidzkiej) ..</b>	<b>168364</b>	<b>63105</b>	<b>39732</b>
20	posiadająca własne źródła .....	103251	41378	23605
21	wyłącznie .....	97674	38477	22295
22	głównie, a dodatkowo: .....	5577	2901	1310
23	z pracy najemnej .....	2660	1506	614
24	z pracy na rachunek własny lub z dochodów z najmu ....	1765	931	432
25	z niezarobkowych źródeł innych niż emerytura pracownicza, kombatancka i pochodne .....	1050	427	241
26	z dochodów z własności .....	102	37	23
27	utrzymywani .....	65113	21727	16127
28	<b>z pozostałych niezarobkowych źródeł .....</b>	<b>88337</b>	<b>39809</b>	<b>22586</b>
29	posiadająca własne źródła .....	51343	23919	12689
30	wyłącznie .....	50135	23337	12412
31	głównie, a dodatkowo: .....	1208	582	277
32	z pracy najemnej .....	527	278	113
33	z pracy na rachunek własny lub z dochodów z najmu ....	330	162	84
34	z emerytur, renty z tytułu niezdolności do pracy (renty inwalidzkiej) .....	326	133	74
35	z dochodów z własności .....	25	9	6
36	utrzymywani .....	36994	15890	9897
37	<b>z dochodów z własności .....</b>	<b>1105</b>	<b>534</b>	<b>302</b>
38	posiadająca własne źródła .....	599	269	171
39	wyłącznie .....	566	250	161
40	głównie, a dodatkowo: .....	33	19	10
41	z pracy najemnej .....	7	3	1
42	z pracy na rachunek własny lub z dochodów z najmu ....	12	7	5
43	z niezarobkowych źródeł .....	14	9	4
44	utrzymywani .....	506	265	131
45	Nie ustalono .....	6642	2066	1535

**Z UŻYTKOWNIKIEM GOSPODARSTWA ROLNEGO (DZIAŁKI ROLNEJ) WEDŁUG PŁCI,  
UŻYTKÓW ROLNYCH (dok.)**

domowe z użytkownikiem gospodarstwa rolnego według powierzchni użytków rolnych gospodarstwa							Lp.
2 - 3	3 - 5	5 - 7	7 - 10	10 - 20	20 - 50	50 i więcej	
<b>ŁEM (dok.)</b>							
<b>11449</b>	<b>8966</b>	<b>2401</b>	<b>873</b>	<b>379</b>	<b>48</b>	<b>9</b>	1
6993	5360	1465	589	272	42	9	2
6649	5106	1392	571	260	41	9	3
344	254	73	18	12	1	-	4
147	93	22	6	7	-	-	5
109	71	19	8	-	1	-	6
<b>76</b>	<b>84</b>	<b>27</b>	<b>4</b>	<b>5</b>	-	-	7
12	6	5	-	-	-	-	8
4456	3606	936	284	107	6	-	9
<b>6089</b>	<b>9063</b>	<b>4572</b>	<b>2705</b>	<b>1378</b>	<b>178</b>	<b>21</b>	10
5306	8070	4183	2486	1321	168	21	11
5209	7939	4115	2447	1298	167	21	12
97	131	68	39	23	1	-	13
8	16	11	7	2	-	-	14
22	34	17	10	4	-	-	15
63	77	40	21	17	1	-	16
4	4	-	1	-	-	-	17
783	993	389	219	57	10	-	18
<b>24705</b>	<b>26017</b>	<b>8745</b>	<b>3745</b>	<b>1655</b>	<b>186</b>	<b>24</b>	19
13824	14697	5435	2590	1256	157	22	20
13223	14177	5300	2526	1238	151	22	21
601	520	135	64	18	6	-	22
248	203	46	19	6	2	-	23
176	151	42	19	8	2	-	24
157	154	43	22	3	2	-	25
20	12	4	4	1	-	-	26
10881	11320	3310	1155	399	29	2	27
<b>11436</b>	<b>10157</b>	<b>2723</b>	<b>1014</b>	<b>349</b>	<b>28</b>	<b>2</b>	28
6432	5681	1560	636	261	26	2	29
6263	5556	1541	615	252	26	1	30
169	125	19	21	9	-	1	31
67	50	8	6	4	-	-	32
34	26	7	10	4	-	-	33
61	47	3	5	1	-	1	34
7	2	1	-	-	-	-	35
5004	4476	1163	378	88	2	-	36
<b>104</b>	<b>124</b>	<b>17</b>	<b>15</b>	<b>8</b>	<b>1</b>	-	37
60	67	13	11	7	1	-	38
59	66	13	10	7	-	-	39
1	1	-	1	-	1	-	40
1	-	-	1	-	1	-	41
-	-	-	-	-	-	-	42
-	1	-	-	-	-	-	43
44	57	4	4	1	-	-	44
986	1118	520	266	110	14	3	45

**TABL. 9. LUDNOŚĆ FAKTYCZNIE ZAMIESZKAŁA W GOSPODARSTWACH DOMOWYCH  
CZENIA Z NIEZAROBKOWEGO ŹRÓDŁA WEDŁUG PŁCI, GRUP WIEKU I RODZAJU**

Lp.	Wyszczególnienie	Ogółem	Rodzaj pierwszego		
			emerytura pracownicza, kombatantska i pochodne	emerytura rolna	renta z tytułu niezdolności do pracy (renta inwalidzka)
					<b>OGÓ</b>
1	<b>Ogółem .....</b>	<b>407386</b>	<b>46046</b>	<b>158362</b>	<b>6420</b>
	w wieku				
2	0-14 .....	7572	-	-	-
3	15-17 .....	3518	-	23	49
4	18-19 .....	3281	-	133	551
5	20-29 .....	19223	-	2346	2434
6	30-39 .....	17473	-	6228	1000
7	40-44 .....	14727	-	8101	383
8	45-49 .....	25618	180	16361	316
9	50-54 .....	42776	936	28325	320
10	55-59 .....	47818	3452	27357	293
11	60-64 .....	55660	6444	22577	228
12	65-69 .....	58269	8700	17441	264
13	70-74 .....	50098	10079	14040	242
14	75-79 .....	34085	8348	8915	169
15	80 lat i więcej .....	27267	7907	6515	171
16	nieustalonym .....	1	-	-	-
17	z ogółem ludność pobierająca jedno świadczenie .....	405862	45998	157990	6319
	w wieku				
18	0-14 .....	7543	-	-	-
19	15-17 .....	3495	-	23	48
20	18-19 .....	3250	-	132	535
21	20-29 .....	19049	-	2339	2391
22	30-39 .....	17195	-	6176	977
23	40-44 .....	14562	-	8049	377
24	45-49 .....	25470	179	16301	314
25	50-54 .....	42634	934	28258	319
26	55-59 .....	47728	3450	27322	292
27	60-64 .....	55579	6441	22548	227
28	65-69 .....	58178	8695	17429	261
29	70-74 .....	49994	10070	14015	240
30	75-79 .....	33987	8335	8900	169
31	80 lat i więcej .....	27197	7894	6498	169
32	nieustalonym .....	1	-	-	-
<b>Ludność w gospodarstwach domowych</b>					
33	<b>Ogółem .....</b>	<b>253286</b>	<b>37966</b>	<b>104035</b>	<b>4342</b>
	w wieku				
34	0-14 .....	4980	-	-	-
35	15-17 .....	2150	-	15	37
36	18-19 .....	2000	-	84	365
37	20-29 .....	12172	-	1546	1607
38	30-39 .....	10899	-	4111	688
39	40-44 .....	8778	-	5067	258
40	45-49 .....	15082	139	10317	199
41	50-54 .....	25042	800	17632	199
42	55-59 .....	28627	2896	17331	218
43	60-64 .....	34138	5320	15120	165
44	65-69 .....	36228	7100	12142	194
45	70-74 .....	32174	8197	9782	169
46	75-79 .....	22547	6880	6254	121
47	80 lat i więcej .....	18468	6634	4634	122
48	nieustalonym .....	1	-	-	-

**Z UŻYTKOWNIKIEM GOSPODARSTWA ROLNEGO (DZIAŁKI ROLNEJ) POBIERAJĄCA ŚWIAD-  
ŚWIADCZENIA**

pobieranego świadczenia							Lp.
renta socjalna	renta rodzinna	zasilek dla bezrobotnych	zasilek pomocy społecznej	z innego niezarobkowego źródła	renta socjalna	renta rodzinna	
<b>ŁEM</b>							
<b>34200</b>	<b>14881</b>	<b>3768</b>	<b>29447</b>	<b>407386</b>	<b>34200</b>	<b>14881</b>	<b>1</b>
2464	-	5	5103	7572	2464	-	2
2090	-	27	1329	3518	2090	-	3
1734	161	65	637	3281	1734	161	4
2433	6336	606	5068	19223	2433	6336	5
823	3692	976	4490	17473	823	3692	6
773	1760	586	2064	14727	773	1760	7
932	1653	436	2863	25618	932	1653	8
1510	1055	288	4380	42776	1510	1055	9
1866	198	168	1945	47818	1866	198	10
2640	26	112	590	55660	2640	26	11
3811	-	109	349	58269	3811	-	12
4659	-	123	271	50098	4659	-	13
4232	-	118	205	34085	4232	-	14
4233	-	149	153	27267	4233	-	15
-	-	-	-	1	-	-	16
33994	14802	3586	29111	405862	33994	14802	17
2441	-	5	5097	7543	2441	-	18
2075	-	24	1325	3495	2075	-	19
1729	161	64	629	3250	1729	161	20
2392	6315	569	5043	19049	2392	6315	21
789	3659	903	4427	17195	789	3659	22
752	1748	555	2034	14562	752	1748	23
924	1645	422	2823	25470	924	1645	24
1503	1051	282	4341	42634	1503	1051	25
1862	197	167	1912	47728	1862	197	26
2634	26	112	569	55579	2634	26	27
3802	-	107	334	58178	3802	-	28
4648	-	116	256	49994	4648	-	29
4220	-	114	182	33987	4220	-	30
4223	-	146	139	27197	4223	-	31
-	-	-	-	1	-	-	32
<b>z użytkownikiem gospodarstwa rolnego</b>							
<b>20939</b>	<b>8757</b>	<b>2238</b>	<b>16851</b>	<b>253286</b>	<b>20939</b>	<b>8757</b>	<b>33</b>
1600	-	1	3379	4980	1600	-	34
1300	-	21	777	2150	1300	-	35
1043	119	44	345	2000	1043	119	36
1336	4205	368	3110	12172	1336	4205	37
509	2114	589	2721	10899	509	2114	38
485	922	324	1147	8778	485	922	39
557	806	229	1402	15082	557	806	40
911	490	155	2017	25042	911	490	41
1238	89	99	977	28627	1238	89	42
1641	12	72	333	34138	1641	12	43
2382	-	87	216	36228	2382	-	44
2934	-	78	185	32174	2934	-	45
2585	-	77	138	22547	2585	-	46
2418	-	94	104	18468	2418	-	47
-	-	-	-	1	-	-	48

**TABL. 9. LUDNOŚĆ FAKTYCZNIE ZAMIESZKAŁA W GOSPODARSTWACH DOMOWYCH  
CZENIA Z NIEZAROBKOWEGO ŹRÓDŁA WEDŁUG PŁCI, GRUP WIEKU I RODZAJU**

Lp.	Wyszczególnienie	Ogółem	Rodzaj pierwszego		
			emerytura pracownicza, kombatancka i pochodne	emerytura rolna	renta z tytułu niezdolności do pracy (renta inwalidzka)
<b>Ludność w gospodarstwach domowych</b>					
1	z ogółem ludność pobierająca jedno świadczenie .....	252494	37927	103812	4292
	w wieku				
2	0-14 .....	4964	-	-	-
3	15-17 .....	2138	-	15	37
4	18-19 .....	1987	-	83	358
5	20-29 .....	12082	-	1541	1585
6	30-39 .....	10739	-	4077	678
7	40-44 .....	8703	-	5042	255
8	45-49 .....	14992	138	10272	198
9	50-54 .....	24973	798	17593	198
10	55-59 .....	28590	2895	17314	218
11	60-64 .....	34096	5317	15101	165
12	65-69 .....	36182	7095	12132	191
13	70-74 .....	32123	8190	9771	167
14	75-79 .....	22498	6871	6247	121
15	80 lat i więcej .....	18426	6623	4624	121
16	nieustalonym .....	1	-	-	-
<b>MEŻ</b>					
17	<b>Razem .....</b>	<b>182303</b>	<b>10548</b>	<b>79698</b>	<b>3264</b>
	w wieku				
18	0-14 .....	3941	-	-	-
19	15-17 .....	1820	-	14	31
20	18-19 .....	1655	-	80	326
21	20-29 .....	9395	-	1524	1416
22	30-39 .....	8220	-	3966	522
23	40-44 .....	7903	-	4680	187
24	45-49 .....	13336	-	8552	159
25	50-54 .....	20445	-	14272	140
26	55-59 .....	21539	489	15201	131
27	60-64 .....	25697	1370	12719	96
28	65-69 .....	26667	2293	8109	101
29	70-74 .....	21067	2429	5824	74
30	75-79 .....	12366	2073	2932	42
31	80 lat i więcej .....	8252	1894	1825	39
32	nieustalonym .....	-	-	-	-
33	z ogółem ludność pobierająca jedno świadczenie .....	181867	10539	79585	3229
	w wieku				
34	0-14 .....	3927	-	-	-
35	15-17 .....	1812	-	14	31
36	18-19 .....	1644	-	79	319
37	20-29 .....	9354	-	1524	1396
38	30-39 .....	8170	-	3947	516
39	40-44 .....	7869	-	4672	186
40	45-49 .....	13295	-	8534	158
41	50-54 .....	20405	-	14250	140
42	55-59 .....	21497	489	15183	131
43	60-64 .....	25669	1369	12707	96
44	65-69 .....	26626	2291	8105	101
45	70-74 .....	21030	2427	5818	74
46	75-79 .....	12334	2072	2930	42
47	80 lat i więcej .....	8235	1891	1822	39
48	nieustalonym .....	-	-	-	-





**TABL. 9. LUDNOŚĆ FAKTYCZNIE ZAMIESZKAŁA W GOSPODARSTWACH DOMOWYCH  
CZENIA Z NIEZAROBKOWEGO ŹRÓDŁA WEDŁUG PŁCI, GRUP WIEKU I RODZAJU**

Lp.	Wyszczególnienie	Ogółem	Rodzaj pierwszego		
			emerytura pracownicza, kombatancka i pochodne	emerytura rolna	renta z tytułu niezdolności do pracy (renta inwalidzka)
<b>Ludność w gospodarstwach domowych</b>					
1	<b>Razem .....</b>	<b>112567</b>	<b>9052</b>	<b>52606</b>	<b>2219</b>
	w wieku				
2	0-14 .....	2602	-	-	-
3	15-17 .....	1127	-	10	25
4	18-19 .....	995	-	48	221
5	20-29 .....	6024	-	1012	940
6	30-39 .....	5206	-	2624	358
7	40-44 .....	4693	-	2951	131
8	45-49 .....	7870	-	5518	100
9	50-54 .....	12038	-	8979	92
10	55-59 .....	12824	409	9504	92
11	60-64 .....	15652	1192	8392	65
12	65-69 .....	16446	1958	5764	68
13	70-74 .....	13354	2061	4244	56
14	75-79 .....	8110	1783	2176	37
15	80 lat i więcej .....	5626	1649	1384	34
16	nieustalonym .....	-	-	-	-
17	z ogółem ludność pobierająca jedno świadczenie .....	112349	9045	52538	2204
	w wieku				
18	0-14 .....	2597	-	-	-
19	15-17 .....	1122	-	10	25
20	18-19 .....	990	-	47	217
21	20-29 .....	6008	-	1012	931
22	30-39 .....	5180	-	2614	356
23	40-44 .....	4678	-	2947	131
24	45-49 .....	7844	-	5504	100
25	50-54 .....	12017	-	8966	92
26	55-59 .....	12807	409	9495	92
27	60-64 .....	15631	1191	8382	65
28	65-69 .....	16428	1956	5760	68
29	70-74 .....	13335	2060	4243	56
30	75-79 .....	8096	1782	2175	37
31	80 lat i więcej .....	5616	1647	1383	34
32	nieustalonym .....	-	-	-	-
<b>KO</b>					
33	<b>Razem .....</b>	<b>225083</b>	<b>35498</b>	<b>78664</b>	<b>3156</b>
	w wieku				
34	0-14 .....	3631	-	-	-
35	15-17 .....	1698	-	9	18
36	18-19 .....	1626	-	53	225
37	20-29 .....	9828	-	822	1018
38	30-39 .....	9253	-	2262	478
39	40-44 .....	6824	-	3421	196
40	45-49 .....	12282	180	7809	157
41	50-54 .....	22331	936	14053	180
42	55-59 .....	26279	2963	12156	162
43	60-64 .....	29963	5074	9858	132
44	65-69 .....	31602	6407	9332	163
45	70-74 .....	29031	7650	8216	168
46	75-79 .....	21719	6275	5983	127
47	80 lat i więcej .....	19015	6013	4690	132
48	nieustalonym .....	1	-	-	-

**Z UŻYTKOWNIKIEM GOSPODARSTWA ROLNEGO (DZIAŁKI ROLNEJ) POBIERAJĄCA ŚWIAD-  
ŚWIADCZENIA (cd.)**

pobieranego świadczenia							Lp.
renta socjalna	renta rodzinna	zasilek dla bezrobotnych	zasilek pomocy społecznej	z innego niezarobkowego źródła	renta socjalna	renta rodzinna	
<b>z użytkownikiem gospodarstwa rolnego</b>							
<b>3034</b>	<b>5957</b>	<b>917</b>	<b>6375</b>	<b>112567</b>	<b>3034</b>	<b>5957</b>	<b>1</b>
815	-	1	1786	2602	815	-	2
638	-	12	442	1127	638	-	3
483	75	16	152	995	483	75	4
580	2965	105	422	6024	580	2965	5
89	1395	181	431	5206	89	1395	6
84	596	144	402	4693	84	596	7
79	524	130	595	7870	79	524	8
77	310	99	1001	12038	77	310	9
52	80	66	762	12824	52	80	10
38	12	42	175	15652	38	12	11
34	-	42	80	16446	34	-	12
25	-	31	64	13354	25	-	13
26	-	27	43	8110	26	-	14
14	-	21	20	5626	14	-	15
-	-	-	-	-	-	-	16
3015	5950	900	6327	112349	3015	5950	17
811	-	1	1785	2597	811	-	18
637	-	10	440	1122	637	-	19
483	75	16	152	990	483	75	20
577	2963	104	421	6008	577	2963	21
84	1394	177	427	5180	84	1394	22
81	595	140	399	4678	81	595	23
78	523	127	588	7844	78	523	24
77	309	99	996	12017	77	309	25
51	79	66	756	12807	51	79	26
37	12	42	171	15631	37	12	27
34	-	42	77	16428	34	-	28
25	-	29	60	13335	25	-	29
26	-	26	38	8096	26	-	30
14	-	21	17	5616	14	-	31
-	-	-	-	-	-	-	32
<b>BIETY</b>							
<b>29246</b>	<b>5056</b>	<b>2238</b>	<b>17964</b>	<b>225083</b>	<b>29246</b>	<b>5056</b>	<b>33</b>
1224	-	3	2404	3631	1224	-	34
1060	-	15	596	1698	1060	-	35
907	58	43	340	1626	907	58	36
1388	1910	425	4265	9828	1388	1910	37
676	1375	672	3731	9253	676	1375	38
640	628	335	1272	6824	640	628	39
798	616	195	1646	12282	798	616	40
1394	446	105	2457	22331	1394	446	41
1787	23	57	346	26279	1787	23	42
2577	-	44	240	29963	2577	-	43
3759	-	60	210	31602	3759	-	44
4624	-	80	183	29031	4624	-	45
4199	-	84	149	21719	4199	-	46
4213	-	120	125	19015	4213	-	47
-	-	-	-	1	-	-	48

**TABL. 9. LUDNOŚĆ FAKTYCZNIE ZAMIESZKAŁA W GOSPODARSTWACH DOMOWYCH  
CZENIA Z NIEZAROBKOWEGO ŹRÓDŁA WEDŁUG PŁCI, GRUP WIEKU I RODZAJU**

Lp.	Wyszczególnienie	Ogółem	Rodzaj pierwszego		
			emerytura pracownicza, kombatancka i pochodne	emerytura rolna	renta z tytułu niezdolności do pracy (renta inwalidzka)
<b>KO</b>					
1	z ogółem ludność pobierająca jedno świadczenie w wieku	223995	35459	78405	3090
2	0-14 .....	3616	-	-	-
3	15-17 .....	1683	-	9	17
4	18-19 .....	1606	-	53	216
5	20-29 .....	9695	-	815	995
6	30-39 .....	9025	-	2229	461
7	40-44 .....	6693	-	3377	191
8	45-49 .....	12175	179	7767	156
9	50-54 .....	22229	934	14008	179
10	55-59 .....	26231	2961	12139	161
11	60-64 .....	29910	5072	9841	131
12	65-69 .....	31552	6404	9324	160
13	70-74 .....	28964	7643	8197	166
14	75-79 .....	21653	6263	5970	127
15	80 lat i więcej .....	18962	6003	4676	130
16	nieustalonym .....	1	-	-	-
<b>Ludność w gospodarstwach domowych</b>					
17	<b>Razem .....</b>	<b>140719</b>	<b>28914</b>	<b>51429</b>	<b>2123</b>
w wieku					
18	0-14 .....	2378	-	-	-
19	15-17 .....	1023	-	5	12
20	18-19 .....	1005	-	36	144
21	20-29 .....	6148	-	534	667
22	30-39 .....	5693	-	1487	330
23	40-44 .....	4085	-	2116	127
24	45-49 .....	7212	139	4799	99
25	50-54 .....	13004	800	8653	107
26	55-59 .....	15803	2487	7827	126
27	60-64 .....	18486	4128	6728	100
28	65-69 .....	19782	5142	6378	126
29	70-74 .....	18820	6136	5538	113
30	75-79 .....	14437	5097	4078	84
31	80 lat i więcej .....	12842	4985	3250	88
32	nieustalonym .....	1	-	-	-
33	z ogółem ludność pobierająca jedno świadczenie w wieku	140145	28882	51274	2088
w wieku					
34	0-14 .....	2367	-	-	-
35	15-17 .....	1016	-	5	12
36	18-19 .....	997	-	36	141
37	20-29 .....	6074	-	529	654
38	30-39 .....	5559	-	1463	322
39	40-44 .....	4025	-	2095	124
40	45-49 .....	7148	138	4768	98
41	50-54 .....	12956	798	8627	106
42	55-59 .....	15783	2486	7819	126
43	60-64 .....	18465	4126	6719	100
44	65-69 .....	19754	5139	6372	123
45	70-74 .....	18788	6130	5528	111
46	75-79 .....	14402	5089	4072	84
47	80 lat i więcej .....	12810	4976	3241	87
48	nieustalonym .....	1	-	-	-

**Z UŻYTKOWNIKIEM GOSPODARSTWA ROLNEGO (DZIAŁKI ROLNEJ) POBIERAJĄCA ŚWIAD-  
ŚWIADCZENIA (dok.)**

pobieranego świadczenia							Lp.
renta socjalna	renta rodzinna	zasilek dla bezrobotnych	zasilek pomocy społecznej	z innego niezarobkowego źródła	renta socjalna	renta rodzinna	
<b>BIETY (dok.)</b>							
29083	4998	2084	17729	223995	29083	4998	1
1211	-	3	2402	3616	1211	-	2
1049	-	14	594	1683	1049	-	3
902	58	43	334	1606	902	58	4
1358	1893	392	4242	9695	1358	1893	5
648	1348	607	3673	9025	648	1348	6
626	621	310	1249	6693	626	621	7
792	610	184	1619	12175	792	610	8
1387	445	100	2430	22229	1387	445	9
1784	23	56	332	26231	1784	23	10
2572	-	44	225	29910	2572	-	11
3750	-	58	202	31552	3750	-	12
4614	-	75	176	28964	4614	-	13
4187	-	81	136	21653	4187	-	14
4203	-	117	115	18962	4203	-	15
-	-	-	-	1	-	-	16
<b>z użytkownikiem gospodarstwa rolnego</b>							
<b>17905</b>	<b>2800</b>	<b>1321</b>	<b>10476</b>	<b>140719</b>	<b>17905</b>	<b>2800</b>	17
785	-	-	1593	2378	785	-	18
662	-	9	335	1023	662	-	19
560	44	28	193	1005	560	44	20
756	1240	263	2688	6148	756	1240	21
420	719	408	2290	5693	420	719	22
401	326	180	745	4085	401	326	23
478	282	99	807	7212	478	282	24
834	180	56	1016	13004	834	180	25
1186	9	33	215	15803	1186	9	26
1603	-	30	158	18486	1603	-	27
2348	-	45	136	19782	2348	-	28
2909	-	47	121	18820	2909	-	29
2559	-	50	95	14437	2559	-	30
2404	-	73	84	12842	2404	-	31
-	-	-	-	1	-	-	32
17827	2772	1240	10356	140145	17827	2772	33
775	-	-	1592	2367	775	-	34
657	-	9	333	1016	657	-	35
558	44	28	190	997	558	44	36
743	1231	243	2674	6074	743	1231	37
406	705	371	2253	5559	406	705	38
394	323	169	737	4025	394	323	39
476	280	96	791	7148	476	280	40
832	180	55	1004	12956	832	180	41
1184	9	33	210	15783	1184	9	42
1600	-	30	155	18465	1600	-	43
2345	-	43	133	19754	2345	-	44
2904	-	44	117	18788	2904	-	45
2553	-	48	89	14402	2553	-	46
2400	-	71	78	12810	2400	-	47
-	-	-	-	1	-	-	48

**TABL. 10. LUDNOŚĆ FAKTYCZNIE ZAMIESZKAŁA W GOSPODARSTWACH DOMOWYCH WIEKU I KATEGORII NIEPEŁNOSPRAWNOŚCI**

Lp.	Wyszczególnienie	Ogółem	W wie	
			0 - 15	w tym 15 lat
			<b>OGÓ</b>	
1	<b>OGÓLEM .....</b>	<b>1410905</b>	<b>318054</b>	<b>24582</b>
2	<b>OSOBY NIEPEŁNOSPRAWNE - RAZEM .....</b>	<b>266145</b>	<b>6375</b>	<b>529</b>
	osoby odczuwające ograniczenie sprawności:			
3	całkowite .....	35968	1178	91
4	poważne .....	138394	3592	302
5	nieodczuwające ograniczenia sprawności .....	91783	1605	136
6	<b>NIEPEŁNOSPRAWNE PRAWNIE - RAZEM .....</b>	<b>234717</b>	<b>4157</b>	<b>325</b>
7	W wieku 16 lat i więcej o stopniu niepełnosprawności: .....	230560	-	-
8	Znacznym .....	63665	-	-
9	Umiarkowanym .....	75673	-	-
10	Lekkim .....	73669	-	-
11	Nieustalonym .....	17553	-	-
12	<b>NIEPEŁNOSPRAWNE PRAWNIE I BIOLOGICZNIE .....</b>	<b>142934</b>	<b>2552</b>	<b>189</b>
	odczuwające ograniczenie sprawności:			
13	całkowite .....	32350	718	59
14	poważne .....	110584	1834	130
15	<b>W wieku 16 lat i więcej o stopniu niepełnosprawności: .....</b>	<b>140382</b>	-	-
16	Znacznym .....	52390	-	-
	odczuwające ograniczenie sprawności:			
17	całkowite .....	23897	-	-
18	poważne .....	28493	-	-
19	Umiarkowanym .....	47056	-	-
	odczuwające ograniczenie sprawności:			
20	całkowite .....	5230	-	-
21	poważne .....	41826	-	-
22	Lekkim .....	36294	-	-
	odczuwające ograniczenie sprawności:			
23	całkowite .....	1728	-	-
24	poważne .....	34566	-	-
25	Nieustalonym .....	4642	-	-
	odczuwające ograniczenie sprawności:			
26	całkowite .....	777	-	-
27	poważne .....	3865	-	-
28	<b>NIEPEŁNOSPRAWNE TYLKO PRAWNIE .....</b>	<b>91783</b>	<b>1605</b>	<b>136</b>
29	<b>W wieku 16 lat i więcej o stopniu niepełnosprawności: .....</b>	<b>90178</b>	-	-
30	Znacznym .....	11275	-	-
31	Umiarkowanym .....	28617	-	-
32	Lekkim .....	37375	-	-
33	Nieustalonym .....	12911	-	-
34	<b>NIEPEŁNOSPRAWNE TYLKO BIOLOGICZNIE .....</b>	<b>31428</b>	<b>2218</b>	<b>204</b>
	odczuwające ograniczenie sprawności:			
35	całkowite .....	3618	460	32
36	poważne .....	27810	1758	172
37	<b>W wieku 16 lat i więcej odczuwające ograniczenie sprawności: .....</b>	<b>29210</b>	-	-
38	całkowite .....	3158	-	-
39	poważne .....	26052	-	-
40	<b>OSOBY SPRAWNE .....</b>	<b>1137219</b>	<b>308556</b>	<b>23950</b>
41	<b>OSOBY O NIEUSTALONEJ SPRAWNOŚCI .....</b>	<b>7541</b>	<b>3123</b>	<b>103</b>

Z UŻYTKOWNIKIEM GOSPODARSTWA ROLNEGO (DZIAŁKI ROLNEJ) WEDŁUG PŁCI, GRUP

ku						Lp.
16 - 24	25 - 44	45 - 59	60 - 64	65 lat i więcej		
<b>ŁEM</b>						
222060	382731	253196	60604	174257	1	
6182	24273	88574	33366	107375	2	
1145	2779	5578	2895	22393	3	
3357	12659	43561	17168	58057	4	
1680	8835	39435	13303	26925	5	
5116	21464	82533	30495	90952	6	
5116	21464	82533	30495	90952	7	
1428	3591	5946	3881	48819	8	
2044	6549	24687	15113	27280	9	
942	9373	43848	9056	10450	10	
702	1951	8052	2445	4403	11	
3436	12629	43098	17192	64027	12	
998	2601	5302	2717	20014	13	
2438	10028	37796	14475	44013	14	
3436	12629	43098	17192	64027	15	
1278	3132	5031	3253	39696	16	
758	1811	2557	1485	17286	17	
520	1321	2474	1768	22410	18	
1438	4386	15128	8992	17112	19	
121	540	1797	899	1873	20	
1317	3846	13331	8093	15239	21	
494	4675	21165	4363	5597	22	
19	187	774	252	496	23	
475	4488	20391	4111	5101	24	
226	436	1774	584	1622	25	
100	63	174	81	359	26	
126	373	1600	503	1263	27	
1680	8835	39435	13303	26925	28	
1680	8835	39435	13303	26925	29	
150	459	915	628	9123	30	
606	2163	9559	6121	10168	31	
448	4698	22683	4693	4853	32	
476	1515	6278	1861	2781	33	
1066	2809	6041	2871	16423	34	
147	178	276	178	2379	35	
919	2631	5765	2693	14044	36	
1066	2809	6041	2871	16423	37	
147	178	276	178	2379	38	
919	2631	5765	2693	14044	39	
214955	356542	163749	27055	66359	40	
923	1916	873	183	523	41	

**TABL. 10. LUDNOŚĆ FAKTYCZNIE ZAMIESZKAŁA W GOSPODARSTWACH DOMOWYCH WIEKU I KATEGORII NIEPEŁNOSPRAWNOŚCI (cd.)**

Lp.	Wyszczególnienie	Ogółem	W wie	
			0 - 15	w tym 15 lat
				<b>MĘŻ</b>
1	<b>RAZEM .....</b>	<b>705052</b>	<b>162995</b>	<b>12597</b>
2	<b>OSOBY NIEPEŁNOSPRAWNE - RAZEM .....</b>	<b>125323</b>	<b>3701</b>	<b>309</b>
	osoby odczuwające ograniczenie sprawności:			
3	całkowite .....	15294	678	52
4	poważne .....	64663	2122	181
5	nieodczuwające ograniczenia sprawności .....	45366	901	76
6	<b>NIEPEŁNOSPRAWNE PRAWNIE - RAZEM .....</b>	<b>112769</b>	<b>2398</b>	<b>192</b>
7	<b>W wieku 16 lat i więcej o stopniu niepełnosprawności: .....</b>	<b>110371</b>	-	-
8	Znacznym .....	25214	-	-
9	Umiarkowanym .....	38878	-	-
10	Lekkim .....	38142	-	-
11	Nieustalonym .....	8137	-	-
12	<b>NIEPEŁNOSPRAWNE PRAWNIE I BIOLOGICZNIE .....</b>	<b>67403</b>	<b>1497</b>	<b>116</b>
	odczuwające ograniczenie sprawności:			
13	całkowite .....	13986	421	36
14	poważne .....	53417	1076	80
15	<b>W wieku 16 lat i więcej o stopniu niepełnosprawności: .....</b>	<b>65906</b>	-	-
16	Znacznym .....	20783	-	-
	odczuwające ograniczenie sprawności:			
17	całkowite .....	9640	-	-
18	poważne .....	11143	-	-
19	Umiarkowanym .....	24156	-	-
	odczuwające ograniczenie sprawności:			
20	całkowite .....	2768	-	-
21	poważne .....	21388	-	-
22	Lekkim .....	18983	-	-
	odczuwające ograniczenie sprawności:			
23	całkowite .....	831	-	-
24	poważne .....	18152	-	-
25	Nieustalonym .....	1984	-	-
	odczuwające ograniczenie sprawności:			
26	całkowite .....	326	-	-
27	poważne .....	1658	-	-
28	<b>NIEPEŁNOSPRAWNE TYLKO PRAWNIE .....</b>	<b>45366</b>	<b>901</b>	<b>76</b>
29	<b>W wieku 16 lat i więcej o stopniu niepełnosprawności: .....</b>	<b>44465</b>	-	-
30	Znacznym .....	4431	-	-
31	Umiarkowanym .....	14722	-	-
32	Lekkim .....	19159	-	-
33	Nieustalonym .....	6153	-	-
34	<b>NIEPEŁNOSPRAWNE TYLKO BIOLOGICZNIE .....</b>	<b>12554</b>	<b>1303</b>	<b>117</b>
	całkowite .....	1308	257	16
36	poważne .....	11246	1046	101
37	<b>W wieku 16 lat i więcej odczuwające ograniczenie sprawności: .....</b>	<b>11251</b>	-	-
38	całkowite .....	1051	-	-
39	poważne .....	10200	-	-
40	<b>OSOBY SPRAWNE .....</b>	<b>575973</b>	<b>157724</b>	<b>12238</b>
41	<b>OSOBY O NIEUSTALONEJ SPRAWNOŚCI .....</b>	<b>3756</b>	<b>1570</b>	<b>50</b>

**Z UŻYTKOWNIKIEM GOSPODARSTWA ROLNEGO (DZIAŁKI ROLNEJ) WEDŁUG PŁCI, GRUP**

ku					Lp.
16 - 24	25 - 44	45 - 59	60 - 64	65 lat i więcej	
<b>CZYŻNI</b>					
<b>115876</b>	<b>200260</b>	<b>127843</b>	<b>28555</b>	<b>69522</b>	1
<b>3740</b>	<b>14192</b>	<b>45025</b>	<b>16971</b>	<b>41694</b>	2
639	1661	2947	1488	7881	3
2115	7545	22155	8400	22326	4
986	4986	19923	7083	11487	5
<b>3055</b>	<b>12582</b>	<b>42426</b>	<b>15978</b>	<b>36330</b>	6
<b>3055</b>	<b>12582</b>	<b>42426</b>	<b>15978</b>	<b>36330</b>	7
840	2108	3129	1850	17287	8
1216	3859	12518	8022	13263	9
610	5506	23016	4893	4117	10
389	1109	3763	1213	1663	11
<b>2069</b>	<b>7596</b>	<b>22503</b>	<b>8895</b>	<b>24843</b>	12
572	1561	2820	1422	7190	13
1497	6035	19683	7473	17653	14
<b>2069</b>	<b>7596</b>	<b>22503</b>	<b>8895</b>	<b>24843</b>	15
750	1845	2681	1556	13951	16
432	1075	1379	744	6010	17
318	770	1302	812	7941	18
861	2610	7784	4733	8168	19
65	328	979	516	880	20
796	2282	6805	4217	7288	21
319	2874	11282	2350	2158	22
15	124	391	122	179	23
304	2750	10891	2228	1979	24
139	267	756	256	566	25
60	34	71	40	121	26
79	233	685	216	445	27
<b>986</b>	<b>4986</b>	<b>19923</b>	<b>7083</b>	<b>11487</b>	28
<b>986</b>	<b>4986</b>	<b>19923</b>	<b>7083</b>	<b>11487</b>	29
90	263	448	294	3336	30
355	1249	4734	3289	5095	31
291	2632	11734	2543	1959	32
250	842	3007	957	1097	33
<b>685</b>	<b>1610</b>	<b>2599</b>	<b>993</b>	<b>5364</b>	34
67	100	127	66	691	35
618	1510	2472	927	4673	36
<b>685</b>	<b>1610</b>	<b>2599</b>	<b>993</b>	<b>5364</b>	37
67	100	127	66	691	38
618	1510	2472	927	4673	39
<b>111693</b>	<b>185068</b>	<b>82374</b>	<b>11494</b>	<b>27619</b>	40
<b>443</b>	<b>1000</b>	<b>444</b>	<b>90</b>	<b>209</b>	41



**TABL. 10. LUDNOŚĆ FAKTYCZNIE ZAMIESZKAŁA W GOSPODARSTWACH DOMOWYCH WIEKU I KATEGORII NIEPEŁNOSPRAWNOŚCI (dok.)**

Lp.	Wyszczególnienie	Ogółem	W wie	
			0 - 15	w tym 15 lat
				<b>KO</b>
1	<b>RAZEM .....</b>	<b>705853</b>	<b>155059</b>	<b>11985</b>
2	<b>OSOBY NIEPEŁNOSPRAWNE - RAZEM .....</b>	<b>140822</b>	<b>2674</b>	<b>220</b>
	osoby odczuwające ograniczenie sprawności:			
3	całkowite .....	20674	500	39
4	poważne .....	73731	1470	121
5	nieodczuwające ograniczenia sprawności	46417	704	60
6	<b>NIEPEŁNOSPRAWNE PRAWNIE - RAZEM</b>	<b>121948</b>	<b>1759</b>	<b>133</b>
7	<b>W wieku 16 lat i więcej o stopniu niepełnosprawności: .....</b>	<b>120189</b>	-	-
8	Znacznym .....	38451	-	-
9	Umiarkowanym .....	36795	-	-
10	Lekkim .....	35527	-	-
11	Nieustalonym .....	9416	-	-
12	<b>NIEPEŁNOSPRAWNE PRAWNIE I BIOLOGICZNIE .....</b>	<b>75531</b>	<b>1055</b>	<b>73</b>
	odczuwające ograniczenie sprawności:			
13	całkowite .....	18364	297	23
14	poważne .....	57167	758	50
15	<b>W wieku 16 lat i więcej o stopniu niepełnosprawności: .....</b>	<b>74476</b>	-	-
16	Znacznym .....	31607	-	-
	odczuwające ograniczenie sprawności:			
17	całkowite .....	14257	-	-
18	poważne .....	17350	-	-
19	Umiarkowanym	22900	-	-
	odczuwające ograniczenie sprawności:			
20	całkowite .....	2462	-	-
21	poważne .....	20438	-	-
22	Lekkim .....	17311	-	-
	odczuwające ograniczenie sprawności:			
23	całkowite .....	897	-	-
24	poważne .....	16414	-	-
25	Nieustalonym .....	2658	-	-
	odczuwające ograniczenie sprawności:			
26	całkowite .....	451	-	-
27	poważne .....	2207	-	-
28	<b>NIEPEŁNOSPRAWNE TYLKO PRAWNIE .....</b>	<b>46417</b>	<b>704</b>	<b>60</b>
29	<b>W wieku 16 lat i więcej o stopniu niepełnosprawności: .....</b>	<b>45713</b>	-	-
30	Znacznym .....	6844	-	-
31	Umiarkowanym .....	13895	-	-
32	Lekkim .....	18216	-	-
33	Nieustalonym .....	6758	-	-
34	<b>NIEPEŁNOSPRAWNE TYLKO BIOLOGICZNIE .....</b>	<b>18874</b>	<b>915</b>	<b>87</b>
	całkowite .....	2310	203	16
36	poważne .....	16564	712	71
37	<b>W wieku 16 lat i więcej odczuwające ograniczenie sprawności: .....</b>	<b>17959</b>	-	-
38	całkowite .....	2107	-	-
39	poważne .....	15852	-	-
40	<b>OSOBY SPRAWNE .....</b>	<b>561246</b>	<b>150832</b>	<b>11712</b>
41	<b>OSOBY O NIEUSTALONEJ SPRAWNOŚCI .....</b>	<b>3785</b>	<b>1553</b>	<b>53</b>

Z UŻYTKOWNIKIEM GOSPODARSTWA ROLNEGO (DZIAŁKI ROLNEJ) WEDŁUG PŁCI, GRUP

ku						Lp.
16 - 24	25 - 44	45 - 59	60 - 64	65 lat i więcej		
<b>BIETY</b>						
106184	182471	125353	32049	104735	1	
2442	10081	43549	16395	65681	2	
506	1118	2631	1407	14512	3	
1242	5114	21406	8768	35731	4	
694	3849	19512	6220	15438	5	
2061	8882	40107	14517	54622	6	
2061	8882	40107	14517	54622	7	
588	1483	2817	2031	31532	8	
828	2690	12169	7091	14017	9	
332	3867	20832	4163	6333	10	
313	842	4289	1232	2740	11	
1367	5033	20595	8297	39184	12	
426	1040	2482	1295	12824	13	
941	3993	18113	7002	26360	14	
1367	5033	20595	8297	39184	15	
528	1287	2350	1697	25745	16	
326	736	1178	741	11276	17	
202	551	1172	956	14469	18	
577	1776	7344	4259	8944	19	
56	212	818	383	993	20	
521	1564	6526	3876	7951	21	
175	1801	9883	2013	3439	22	
4	63	383	130	317	23	
171	1738	9500	1883	3122	24	
87	169	1018	328	1056	25	
40	29	103	41	238	26	
47	140	915	287	818	27	
694	3849	19512	6220	15438	28	
694	3849	19512	6220	15438	29	
60	196	467	334	5787	30	
251	914	4825	2832	5073	31	
157	2066	10949	2150	2894	32	
226	673	3271	904	1684	33	
381	1199	3442	1878	11059	34	
80	78	149	112	1688	35	
301	1121	3293	1766	9371	36	
381	1199	3442	1878	11059	37	
80	78	149	112	1688	38	
301	1121	3293	1766	9371	39	
103262	171474	81375	15561	38740	40	
480	916	429	93	314	41	

**TABL. 11. UŻYTKOWNICY GOSPODARSTW ROLNYCH (DZIAŁEK ROLNYCH) WEDŁUG PŁCI, GRUP WIEKU I POWIERZCHNI UŻYTKÓW ROLNYCH (LUDNOŚĆ FAKTYCZNIE ZAMIESZKAŁA)**

Wyszczególnienie	Ogółem	W wieku			
		15-17	18-44	45-64	65 lat i więcej
<b>OGÓŁEM</b>					
<b>OGÓŁEM .....</b>	<b>360569</b>	<b>173</b>	<b>137827</b>	<b>153891</b>	<b>68677</b>
Właściciele zwierząt gospodarskich .....	1005	-	264	404	337
Użytkownicy działek rolnych o powierzchni .....	148515	66	50556	64875	33018
0,1- 0,5 ha .....	94438	47	32605	41173	20613
0,5-1,0 ha .....	54077	19	17951	23702	12405
Użytkownicy indywidualnych gospodarstw rolnych o powierzchni: .....	211049	107	87007	88612	35322
1- 2 ha .....	85431	28	32152	36353	16898
2 - 3 .....	47175	25	18548	19826	8776
3 - 5 .....	47710	34	20725	19908	7043
5 - 7 .....	17120	15	8246	7064	1795
7 - 10 .....	8497	4	4417	3479	597
10-15 .....	3514	1	1990	1354	168
15-20 .....	839	-	488	322	29
20-50 .....	624	-	371	241	12
50-100 .....	88	-	48	36	4
100 ha i więcej .....	51	-	22	29	-
<b>Mężczyźni</b>					
<b>OGÓŁEM .....</b>	<b>215063</b>	<b>100</b>	<b>89906</b>	<b>92851</b>	<b>32206</b>
Właściciele zwierząt gospodarskich .....	614	-	152	263	199
Użytkownicy działek rolnych o powierzchni .....	80319	34	29077	36241	14967
0,1- 0,5 ha .....	51272	22	18720	23098	9432
0,5-1,0 ha .....	29047	12	10357	13143	5535
Użytkownicy indywidualnych gospodarstw rolnych o powierzchni: .....	134130	66	60677	56347	17040
1- 2 ha .....	48768	13	20286	20999	7470
2 - 3 .....	28975	18	12571	12257	4129
3 - 5 .....	32324	24	15128	13396	3776
5 - 7 .....	12809	9	6469	5220	1111
7 - 10 .....	6834	2	3636	2788	408
10-15 .....	2971	-	1739	1121	111
15-20 .....	749	-	437	289	23
20-50 .....	574	-	347	217	10
50-100 .....	77	-	42	33	2
100 ha i więcej .....	49	-	22	27	-
<b>Kobiety</b>					
<b>OGÓŁEM .....</b>	<b>145506</b>	<b>73</b>	<b>47921</b>	<b>61040</b>	<b>36471</b>
Właściciele zwierząt gospodarskich .....	391	-	112	141	138
Użytkownicy działek rolnych o powierzchni .....	68196	32	21479	28634	18051
0,1- 0,5 ha .....	43166	25	13885	18075	11181
0,5-1,0 ha .....	25030	7	7594	10559	6870
Użytkownicy indywidualnych gospodarstw rolnych o powierzchni: .....	76919	41	26330	32265	18282
1- 2 ha .....	36663	15	11866	15354	9428
2 - 3 .....	18200	7	5977	7569	4647
3 - 5 .....	15386	10	5597	6512	3267
5 - 7 .....	4311	6	1777	1844	684
7 - 10 .....	1663	2	781	691	189
10-15 .....	543	1	251	233	57
15-20 .....	90	-	51	33	6
20-50 .....	50	-	24	24	2
50-100 .....	11	-	6	3	2
100 ha i więcej .....	2	-	-	2	-

**TABL. 11. UŻYTKOWNICY GOSPODARSTW ROLNYCH (DZIAŁEK ROLNYCH) WEDŁUG PŁCI, GRUP WIEKU I POWIERZCHNI UŻYTKÓW ROLNYCH (LUDNOŚĆ FAKTYCZNIE ZAMIESZKAŁA) (dok.)**

Wyszczególnienie	Ogółem	W wieku			
		15-17	18-44	45-64	65 lat i więcej
<b>w tym WIEŚ</b>					
<b>RAZEM</b> .....	<b>286504</b>	<b>112</b>	<b>115152</b>	<b>118922</b>	<b>52317</b>
Właściciele zwierząt gospodarskich .....	582	-	156	210	216
Użytkownicy działek rolnych					
o powierzchni .....	97632	20	35373	40879	21360
0,1- 0,5 ha .....	58664	16	21753	24322	12573
0,5-1,0 ha .....	38968	4	13620	16557	8787
Użytkownicy indywidualnych gospodarstw rolnych o powierzchni: .....	188290	92	79623	77833	30741
1- 2 ha .....	71181	22	27654	29668	13837
2 - 3 .....	42820	20	17116	17792	7892
3 - 5 .....	44826	32	19769	18481	6544
5 - 7 .....	16409	13	7992	6697	1707
7 - 10 .....	8200	4	4294	3336	566
10-15 .....	3384	1	1931	1293	158
15-20 .....	795	-	466	303	26
20-50 .....	572	-	345	218	9
50-100 .....	62	-	36	24	2
100 ha i więcej .....	41	-	20	21	-
<b>Mężczyźni</b>					
<b>RAZEM</b> .....	<b>174856</b>	<b>70</b>	<b>76768</b>	<b>73273</b>	<b>24745</b>
Właściciele zwierząt gospodarskich .....	367	-	91	146	130
Użytkownicy działek rolnych					
o powierzchni .....	53697	9	20716	23210	9762
0,1- 0,5 ha .....	32487	7	12743	13925	5812
0,5-1,0 ha .....	21210	2	7973	9285	3950
Użytkownicy indywidualnych gospodarstw rolnych o powierzchni: .....	120792	61	55961	49917	14853
1- 2 ha .....	40868	12	17567	17202	6087
2 - 3 .....	26343	17	11633	11016	3677
3 - 5 .....	30465	22	14466	12466	3511
5 - 7 .....	12308	8	6271	4972	1057
7 - 10 .....	6607	2	3541	2678	386
10-15 .....	2866	-	1690	1070	106
15-20 .....	709	-	417	271	21
20-50 .....	529	-	324	198	7
50-100 .....	57	-	32	24	1
100 ha i więcej .....	40	-	20	20	-
<b>Kobiety</b>					
<b>RAZEM</b> .....	<b>111648</b>	<b>42</b>	<b>38384</b>	<b>45649</b>	<b>27572</b>
Właściciele zwierząt gospodarskich .....	215	-	65	64	86
Użytkownicy działek rolnych					
o powierzchni .....	43935	11	14657	17669	11598
0,1- 0,5 ha .....	26177	9	9010	10397	6761
0,5-1,0 ha .....	17758	2	5647	7272	4837
Użytkownicy indywidualnych gospodarstw rolnych o powierzchni: .....	67498	31	23662	27916	15888
1- 2 ha .....	30313	10	10087	12466	7750
2 - 3 .....	16477	3	5483	6776	4215
3 - 5 .....	14361	10	5303	6015	3033
5 - 7 .....	4101	5	1721	1725	650
7 - 10 .....	1593	2	753	658	180
10-15 .....	518	1	241	223	52
15-20 .....	86	-	49	32	5
20-50 .....	43	-	21	20	2
50-100 .....	5	-	4	0	1
100 ha i więcej .....	1	-	-	1	-

**TABL. 12. UŻYTKOWNICY GOSPODARSTW ROLNYCH (DZIAŁEK ROLNYCH) WEDŁUG PŁCI,**

Lp.	Wyszczególnienie	Ogółem	Poziom		
			wyższe	policjalne	śre
					razem
<b>OGÓ</b>					
1	<b>Ogółem</b> .....	<b>360569</b>	<b>21541</b>	<b>7894</b>	<b>79055</b>
	w wieku				
2	15-17 .....	173	-	-	-
3	18-19 .....	721	-	-	170
4	20-24 .....	6628	213	188	2573
5	25-29 .....	17801	1461	470	5034
6	30-34 .....	28327	1945	643	7638
7	35-39 .....	37485	2347	903	10655
8	40-44 .....	46865	3018	1545	13174
9	45-49 .....	50250	3556	1375	12387
10	50-54 .....	45224	3270	1121	9696
11	55-59 .....	30371	2008	652	5159
12	60-64 .....	28046	1449	445	4204
13	65-69 .....	26925	1122	268	4238
14	70-74 .....	21435	712	167	2594
15	75-79 .....	12836	319	75	1064
16	80 lat i więcej .....	7481	120	42	469
<b>w tym</b>					
<b>ludność w gospodarstwach domowych</b>					
17	<b>Ogółem</b> .....	<b>148515</b>	<b>13482</b>	<b>4603</b>	<b>40192</b>
	w wieku				
18	15-17 .....	66	-	-	-
19	18-19 .....	189	-	-	67
20	20-24 .....	1823	121	83	915
21	25-29 .....	5707	869	215	2031
22	30-34 .....	10415	1261	366	3357
23	35-39 .....	14277	1472	490	4834
24	40-44 .....	18145	1824	870	6150
25	45-49 .....	19920	2093	799	6315
26	50-54 .....	18981	1997	706	5382
27	55-59 .....	13357	1320	410	3075
28	60-64 .....	12617	944	290	2607
29	65-69 .....	12614	756	185	2697
30	70-74 .....	10249	504	102	1700
31	75-79 .....	6189	220	53	723
32	80 lat i więcej .....	3966	101	34	339
<b>ludność w gospodarstwach domowych</b>					
33	<b>Ogółem</b> .....	<b>211049</b>	<b>7925</b>	<b>3265</b>	<b>38652</b>
	w wieku				
34	15-17 .....	107	-	-	-
35	18-19 .....	530	-	-	102
36	20-24 .....	4788	92	103	1650
37	25-29 .....	12057	584	255	2994
38	30-34 .....	17866	675	275	4268
39	35-39 .....	23138	867	411	5802
40	40-44 .....	28628	1180	671	6996
41	45-49 .....	30223	1439	574	6048
42	50-54 .....	26136	1258	405	4291
43	55-59 .....	16917	677	241	2060
44	60-64 .....	15336	495	155	1577
45	65-69 .....	14208	349	82	1527
46	70-74 .....	11074	196	64	877
47	75-79 .....	6573	94	21	332
48	80 lat i więcej .....	3467	18	8	128

**GRUP WIEKU I POZIOMU WYKSZTAŁCENIA (LUDNOŚĆ FAKTYCZNIE ZAMIESZKAŁA)**

wykształcenia		zasadnicze zawodowe	podstawowe ukończone	podstawowe nieukończone i bez wykształcenia szkolnego	nieustalony	Lp.
dnie						
zawodowe	ogólnokształcące					

**ŁEM**

<b>65955</b>	<b>13100</b>	<b>128267</b>	<b>114484</b>	<b>8670</b>	<b>658</b>	1
-	-	10	156	5	2	2
108	62	281	269	-	1	3
2023	550	2719	922	5	8	4
4345	689	8500	2280	20	36	5
6660	978	14402	3614	28	57	6
9468	1187	18929	4552	38	61	7
11532	1642	22421	6563	78	66	8
10460	1927	20958	11765	127	82	9
7814	1882	16511	14317	237	72	10
4066	1093	8439	13680	365	68	11
3228	976	5811	15454	629	54	12
3307	931	4873	14874	1495	55	13
1916	678	2757	12766	2381	58	14
731	333	1178	8398	1781	21	15
297	172	478	4874	1481	17	16

**z użytkownikiem działki rolnej**

<b>32714</b>	<b>7478</b>	<b>48858</b>	<b>37767</b>	<b>3304</b>	<b>309</b>	17
-	-	3	60	2	1	18
31	36	48	73	-	1	19
628	287	587	113	-	4	20
1709	322	2212	350	6	24	21
2853	504	4704	691	8	28	22
4198	636	6476	965	9	31	23
5286	864	7799	1459	17	26	24
5241	1074	7954	2698	26	35	25
4307	1075	6949	3851	65	31	26
2391	684	3940	4479	103	30	27
2005	602	2970	5575	202	29	28
2124	573	2681	5760	510	25	29
1246	454	1541	5464	909	29	30
490	233	683	3763	737	10	31
205	134	311	2466	710	5	32

**z użytkownikiem indywidualnego gospodarstwa rolnego**

<b>33067</b>	<b>5585</b>	<b>79126</b>	<b>76405</b>	<b>5329</b>	<b>347</b>	33
-	-	7	96	3	1	34
76	26	233	195	-	-	35
1388	262	2126	808	5	4	36
2629	365	6273	1925	14	12	37
3795	473	9679	2920	20	29	38
5252	550	12417	3582	29	30	39
6223	773	14582	5098	61	40	40
5200	848	12963	9051	101	47	41
3487	804	9521	10449	172	40	42
1655	405	4476	9166	260	37	43
1209	368	2820	9838	426	25	44
1172	355	2174	9063	983	30	45
658	219	1204	7246	1458	29	46
233	99	487	4593	1035	11	47
90	38	164	2375	762	12	48

**TABL. 12. UŻYTKOWNICY GOSPODARSTW ROLNYCH (DZIAŁEK ROLNYCH) WEDŁUG PŁCI,**

Lp.	Wyszczególnienie	Ogółem	Poziom		
			wyższe	policalne	śre
					razem
					<b>Męż</b>
1	<b>Ogółem</b> .....	<b>215063</b>	<b>12549</b>	<b>2371</b>	<b>42794</b>
	w wieku				
2	15-17 .....	100	-	-	-
3	18-19 .....	498	-	-	84
4	20-24 .....	4344	64	58	1401
5	25-29 .....	11694	743	136	2792
6	30-34 .....	18748	1018	182	4315
7	35-39 .....	24434	1169	268	5780
8	40-44 .....	30188	1647	447	7206
9	45-49 .....	31372	2087	368	6524
10	50-54 .....	27360	1979	313	5176
11	55-59 .....	18082	1287	215	2874
12	60-64 .....	16037	950	168	2258
13	65-69 .....	14379	764	101	2169
14	70-74 .....	10091	536	70	1447
15	75-79 .....	5117	219	33	549
16	80 lat i więcej .....	2619	86	12	219
					<b>w tym</b>
					<b>ludność w gospodarstwach domowych</b>
17	<b>Ogółem</b> .....	<b>80319</b>	<b>7521</b>	<b>1271</b>	<b>20419</b>
	w wieku				
18	15-17 .....	34	-	-	-
19	18-19 .....	96	-	-	24
20	20-24 .....	930	27	30	418
21	25-29 .....	3058	412	48	975
22	30-34 .....	6096	638	93	1751
23	35-39 .....	8306	697	126	2429
24	40-44 .....	10591	952	218	3180
25	45-49 .....	11275	1158	210	3128
26	50-54 .....	10664	1132	181	2752
27	55-59 .....	7448	819	126	1662
28	60-64 .....	6854	596	99	1337
29	65-69 .....	6510	495	66	1343
30	70-74 .....	4731	373	40	924
31	75-79 .....	2374	151	23	339
32	80 lat i więcej .....	1352	71	11	157
					<b>ludność w gospodarstwach domowych</b>
33	<b>Ogółem</b> .....	<b>134130</b>	<b>4946</b>	<b>1090</b>	<b>22254</b>
	w wieku				
34	15-17 .....	66	-	-	-
35	18-19 .....	401	-	-	59
36	20-24 .....	3404	37	27	978
37	25-29 .....	8613	326	88	1813
38	30-34 .....	12628	376	88	2558
39	35-39 .....	16082	468	141	3339
40	40-44 .....	19549	689	229	4014
41	45-49 .....	20028	916	156	3382
42	50-54 .....	16622	836	129	2411
43	55-59 .....	10574	463	89	1196
44	60-64 .....	9123	348	69	908
45	65-69 .....	7807	255	34	817
46	70-74 .....	5292	155	30	513
47	75-79 .....	2698	63	9	204
48	80 lat i więcej .....	1243	14	1	62

**GRUP WIEKU I POZIOMU WYKSZTAŁCENIA (LUDNOŚĆ FAKTYCZNIE ZAMIESZKAŁA) (cd.)**

wykształcenia		zasadnicze zawodowe	podstawowe ukończone	podstawowe nieukończone i bez wykształcenia szkolnego	nieustalony	Lp.
dnie						
zawodowe	ogólnokształcące					
<b>czyżni</b>						
<b>38654</b>	<b>4140</b>	<b>92598</b>	<b>61285</b>	<b>3086</b>	<b>380</b>	1
-	-	6	92	2	-	2
64	20	226	187	-	1	3
1202	199	2069	743	4	5	4
2559	233	6236	1750	17	20	5
4014	301	10486	2689	24	34	6
5376	404	13876	3277	26	38	7
6771	435	16394	4399	55	40	8
5993	531	14754	7496	98	45	9
4619	557	11402	8286	156	48	10
2522	352	6049	7396	217	44	11
1930	328	4398	7934	294	35	12
1832	337	3603	7162	550	30	13
1171	276	1994	5287	734	23	14
430	119	791	3028	489	8	15
171	48	314	1559	420	9	16
<b>z użytkownikiem działki rolnej</b>						
<b>18201</b>	<b>2218</b>	<b>33571</b>	<b>16418</b>	<b>945</b>	<b>174</b>	17
-	-	1	33	-	-	18
13	11	33	38	-	1	19
320	98	375	77	-	3	20
875	100	1393	210	6	14	21
1602	149	3158	431	8	17	22
2230	199	4453	578	6	17	23
2964	216	5407	806	13	15	24
2851	277	5333	1407	18	21	25
2462	290	4718	1827	35	19	26
1453	209	2771	1999	53	18	27
1145	192	2216	2497	89	20	28
1153	190	1970	2480	144	12	29
746	178	1092	2052	238	12	30
269	70	449	1245	163	4	31
118	39	202	738	172	1	32
<b>z użytkownikiem indywidualnego gospodarstwa rolnego</b>						
<b>20346</b>	<b>1908</b>	<b>58826</b>	<b>44682</b>	<b>2128</b>	<b>204</b>	33
-	-	5	59	2	-	34
50	9	193	149	-	-	35
877	101	1690	666	4	2	36
1681	132	4832	1537	11	6	37
2406	152	7317	2256	16	17	38
3134	205	9398	2695	20	21	39
3795	219	10962	3588	42	25	40
3130	252	9392	6078	80	24	41
2144	267	6652	6445	121	28	42
1055	141	3263	5375	163	25	43
775	133	2165	5414	204	15	44
672	145	1621	4657	405	18	45
418	95	892	3199	492	11	46
156	48	335	1760	323	4	47
53	9	109	804	245	8	48



**TABL. 12 UŻYTKOWNICY GOSPODARSTW ROLNYCH (DZIAŁEK ROLNYCH) WEDŁUG PŁCI,**

Lp.	Wyszczególnienie	Ogółem	Poziom		
			wyższe	policjalne	śre
					razem
					<b>Ko</b>
1	<b>Ogółem</b> .....	145506	8992	5523	36261
w wieku					
2	15-17 .....	73	-	-	-
3	18-19 .....	223	-	-	86
4	20-24 .....	2284	149	130	1172
5	25-29 .....	6107	718	334	2242
6	30-34 .....	9579	927	461	3323
7	35-39 .....	13051	1178	635	4875
8	40-44 .....	16677	1371	1098	5968
9	45-49 .....	18878	1469	1007	5863
10	50-54 .....	17864	1291	808	4520
11	55-59 .....	12289	721	437	2285
12	60-64 .....	12009	499	277	1946
13	65-69 .....	12546	358	167	2069
14	70-74 .....	11344	176	97	1147
15	75-79 .....	7719	100	42	515
16	80 lat i więcej .....	4862	34	30	250
					<b>w tym</b>
					<b>ludność w gospodarstwach domowych</b>
17	<b>Ogółem</b> .....	<b>68196</b>	<b>5961</b>	<b>3332</b>	<b>19773</b>
w wieku					
18	15-17 .....	32	-	-	-
19	18-19 .....	93	-	-	43
20	20-24 .....	893	94	53	497
21	25-29 .....	2649	457	167	1056
22	30-34 .....	4319	623	273	1606
23	35-39 .....	5971	775	364	2405
24	40-44 .....	7554	872	652	2970
25	45-49 .....	8645	935	589	3187
26	50-54 .....	8317	865	525	2630
27	55-59 .....	5909	501	284	1413
28	60-64 .....	5763	348	191	1270
29	65-69 .....	6104	261	119	1354
30	70-74 .....	5518	131	62	776
31	75-79 .....	3815	69	30	384
32	80 lat i więcej .....	2614	30	23	182
					<b>ludność w gospodarstwach domowych</b>
33	<b>Ogółem</b> .....	<b>76919</b>	<b>2979</b>	<b>2175</b>	<b>16398</b>
w wieku					
34	15-17 .....	41	-	-	-
35	18-19 .....	129	-	-	43
36	20-24 .....	1384	55	76	672
37	25-29 .....	3444	258	167	1181
38	30-34 .....	5238	299	187	1710
39	35-39 .....	7056	399	270	2463
40	40-44 .....	9079	491	442	2982
41	45-49 .....	10195	523	418	2666
42	50-54 .....	9514	422	276	1880
43	55-59 .....	6343	214	152	864
44	60-64 .....	6213	147	86	669
45	65-69 .....	6401	94	48	710
46	70-74 .....	5782	41	34	364
47	75-79 .....	3875	31	12	128
48	80 lat i więcej .....	2224	4	7	66

**GRUP WIEKU I POZIOMU WYKSZTAŁCENIA (LUDNOŚĆ FAKTYCZNIE ZAMIESZKAŁA) (cd.)**

wykształcenia						Lp.
dni		zasadnicze zawodowe	podstawowe ukończone	podstawowe nieukończone i bez wykształcenia szkolnego	nieustalony	
zawodowe	ogólnokształcące					
<b>biety</b>						
<b>27301</b>	<b>8960</b>	<b>35669</b>	<b>53199</b>	<b>5584</b>	<b>278</b>	1
-	-	4	64	3	2	2
44	42	55	82	-	-	3
821	351	650	179	1	3	4
1786	456	2264	530	3	16	5
2646	677	3916	925	4	23	6
4092	783	5053	1275	12	23	7
4761	1207	6027	2164	23	26	8
4467	1396	6204	4269	29	37	9
3195	1325	5109	6031	81	24	10
1544	741	2390	6284	148	24	11
1298	648	1413	7520	335	19	12
1475	594	1270	7712	945	25	13
745	402	763	7479	1647	35	14
301	214	387	5370	1292	13	15
126	124	164	3315	1061	8	16
<b>z użytkownikiem działki rolnej</b>						
<b>14513</b>	<b>5260</b>	<b>15287</b>	<b>21349</b>	<b>2359</b>	<b>135</b>	17
-	-	2	27	2	1	18
18	25	15	35	-	-	19
308	189	212	36	-	1	20
834	222	819	140	-	10	21
1251	355	1546	260	-	11	22
1968	437	2023	387	3	14	23
2322	648	2392	653	4	11	24
2390	797	2621	1291	8	14	25
1845	785	2231	2024	30	12	26
938	475	1169	2480	50	12	27
860	410	754	3078	113	9	28
971	383	711	3280	366	13	29
500	276	449	3412	671	17	30
221	163	234	2518	574	6	31
87	95	109	1728	538	4	32
<b>z użytkownikiem indywidualnego gospodarstwa rolnego</b>						
<b>12721</b>	<b>3677</b>	<b>20300</b>	<b>31723</b>	<b>3201</b>	<b>143</b>	33
-	-	2	37	1	1	34
26	17	40	46	-	-	35
511	161	436	142	1	2	36
948	233	1441	388	3	6	37
1389	321	2362	664	4	12	38
2118	345	3019	887	9	9	39
2428	554	3620	1510	19	15	40
2070	596	3571	2973	21	23	41
1343	537	2869	4004	51	12	42
600	264	1213	3791	97	12	43
434	235	655	4424	222	10	44
500	210	553	4406	578	12	45
240	124	312	4047	966	18	46
77	51	152	2833	712	7	47
37	29	55	1571	517	4	48

**TABL. 12. UŻYTKOWNICY GOSPODARSTW ROLNYCH (DZIAŁEK ROLNYCH) WEDŁUG PŁCI,**

Lp.	Wyszczególnienie	Ogółem	Poziom		
			wyższe	policjalne	śre
					razem
					<b>w tym</b>
1	<b>Razem .....</b>	<b>286504</b>	<b>10116</b>	<b>4825</b>	<b>54501</b>
	w wieku				
2	15-17 .....	112	-	-	-
3	18-19 .....	597	-	-	122
4	20-24 .....	5717	128	144	2022
5	25-29 .....	15173	766	338	4034
6	30-34 .....	24003	1035	424	6038
7	35-39 .....	31499	1304	625	8261
8	40-44 .....	38163	1588	987	9737
9	45-49 .....	39340	1634	790	8394
10	50-54 .....	34823	1371	604	6131
11	55-59 .....	23196	789	371	2964
12	60-64 .....	21563	588	241	2384
13	65-69 .....	20755	515	148	2411
14	70-74 .....	16266	276	98	1315
15	75-79 .....	9731	99	34	503
16	80 lat i więcej .....	5565	22	21	185
					<b>w tym</b>
					<b>ludność w gospodarstwach domowych</b>
17	<b>Razem .....</b>	<b>97632</b>	<b>5373</b>	<b>2350</b>	<b>22547</b>
	w wieku				
18	15-17 .....	20	-	-	-
19	18-19 .....	88	-	-	26
20	20-24 .....	1197	52	50	515
21	25-29 .....	3927	352	120	1332
22	30-34 .....	7524	594	199	2255
23	35-39 .....	10351	738	292	3221
24	40-44 .....	12286	812	461	3768
25	45-49 .....	12599	813	375	3514
26	50-54 .....	11807	689	330	2771
27	55-59 .....	8346	436	203	1475
28	60-64 .....	8127	339	140	1265
29	65-69 .....	8238	300	84	1299
30	70-74 .....	6540	178	59	717
31	75-79 .....	4012	57	21	280
32	80 lat i więcej .....	2570	13	16	109
					<b>ludność w gospodarstwach domowych</b>
33	<b>Razem .....</b>	<b>188290</b>	<b>4723</b>	<b>2466</b>	<b>31863</b>
	w wieku				
34	15-17 .....	92	-	-	-
35	18-19 .....	507	-	-	95
36	20-24 .....	4507	76	92	1501
37	25-29 .....	11226	411	218	2698
38	30-34 .....	16455	441	224	3775
39	35-39 .....	21104	566	332	5028
40	40-44 .....	25824	773	523	5953
41	45-49 .....	26685	817	415	4869
42	50-54 .....	22972	681	273	3355
43	55-59 .....	14794	353	168	1480
44	60-64 .....	13382	246	101	1114
45	65-69 .....	12454	211	63	1105
46	70-74 .....	9659	97	39	593
47	75-79 .....	5670	42	13	221
48	80 lat i więcej .....	2958	8	5	76

**GRUP WIEKU I POZIOMU WYKSZTAŁCENIA (LUDNOŚĆ FAKTYCZNIE ZAMIESZKAŁA) (cd.)**

wykształcenia						Lp.
dnie		zasadnicze zawodowe	podstawowe ukończone	podstawowe nieukończone i bez wykształcenia szkolnego	nieustalony	
zawodowe	ogólnokształcące					
<b>WIEŚ</b>						
<b>46870</b>	<b>7631</b>	<b>108423</b>	<b>100582</b>	<b>7519</b>	<b>538</b>	1
-	-	8	100	3	1	2
92	30	259	216	-	-	3
1697	325	2532	879	5	7	4
3538	496	7792	2196	19	28	5
5346	692	12986	3445	26	49	6
7485	776	16931	4292	31	55	7
8708	1029	19598	6120	75	58	8
7241	1153	17512	10825	117	68	9
5054	1077	13407	13038	217	55	10
2384	580	6549	12130	336	57	11
1886	498	4378	13364	564	44	12
1914	497	3569	12738	1336	38	13
1011	304	1848	10612	2070	47	14
379	124	770	6814	1495	16	15
135	50	284	3813	1225	15	16
<b>z użytkownikiem działki rolnej</b>						
<b>19094</b>	<b>3453</b>	<b>35597</b>	<b>28928</b>	<b>2614</b>	<b>223</b>	17
-	-	1	19	-	-	18
19	7	33	29	-	-	19
406	109	486	91	-	3	20
1144	188	1794	308	5	16	21
1958	297	3842	602	7	25	22
2869	352	5239	831	5	25	23
3347	421	5989	1220	14	22	24
3000	514	5679	2171	23	24	25
2273	498	4829	3107	61	20	26
1184	291	2617	3508	86	21	27
1019	246	1943	4248	171	21	28
1045	254	1743	4382	415	15	29
546	171	867	3988	709	22	30
209	71	378	2699	571	6	31
75	34	157	1725	547	3	32
<b>z użytkownikiem gospodarstwa rolnego</b>						
<b>27698</b>	<b>4165</b>	<b>72648</b>	<b>71408</b>	<b>4869</b>	<b>313</b>	33
-	-	7	81	3	1	34
72	23	226	186	-	-	35
1286	215	2042	787	5	4	36
2391	307	5989	1884	14	12	37
3381	394	9131	2841	19	24	38
4604	424	11664	3458	26	30	39
5347	606	13582	4896	61	36	40
4232	637	11804	8642	94	44	41
2776	579	8554	9919	156	34	42
1193	287	3921	8589	248	35	43
864	250	2422	9084	392	23	44
864	241	1816	8317	919	23	45
460	133	977	6580	1348	25	46
168	53	388	4081	915	10	47
60	16	125	2063	669	12	48

**TABL. 12 UŻYTKOWNICY GOSPODARSTW ROLNYCH (DZIAŁEK ROLNYCH) WEDŁUG PŁCI,**

Lp.	Wyszczególnienie	Ogółem	Poziom		
			wyższe	policjalne	średnie
					razem
					<b>Męż</b>
1	<b>Razem</b> .....	<b>174856</b>	<b>5770</b>	<b>1492</b>	<b>30083</b>
	w wieku				
2	15-17 .....	70	-	-	-
3	18-19 .....	429	-	-	63
4	20-24 .....	3834	41	43	1104
5	25-29 .....	10177	379	94	2241
6	30-34 .....	16139	518	121	3387
7	35-39 .....	20970	618	200	4509
8	40-44 .....	25219	853	296	5381
9	45-49 .....	25145	985	209	4463
10	50-54 .....	21568	850	173	3354
11	55-59 .....	14041	509	129	1715
12	60-64 .....	12519	363	98	1357
13	65-69 .....	11220	343	59	1289
14	70-74 .....	7701	216	47	816
15	75-79 .....	3883	76	18	300
16	80 lat i więcej .....	1941	19	5	104
					<b>w tym</b>
					<b>ludność w gospodarstwach domowych</b>
17	<b>Razem</b> .....	<b>53697</b>	<b>2839</b>	<b>659</b>	<b>11596</b>
	w wieku				
18	15-17 .....	9	-	-	-
19	18-19 .....	43	-	-	9
20	20-24 .....	605	10	18	208
21	25-29 .....	2099	153	25	616
22	30-34 .....	4418	276	48	1133
23	35-39 .....	6154	333	79	1605
24	40-44 .....	7397	410	117	1957
25	45-49 .....	7277	443	96	1744
26	50-54 .....	6750	374	87	1443
27	55-59 .....	4682	267	63	841
28	60-64 .....	4501	191	50	689
29	65-69 .....	4315	190	32	678
30	70-74 .....	3052	136	28	459
31	75-79 .....	1527	45	11	151
32	80 lat i więcej .....	868	11	5	63
					<b>ludność w gospodarstwach domowych</b>
33	<b>Razem</b> .....	<b>120792</b>	<b>2917</b>	<b>829</b>	<b>18432</b>
	w wieku				
34	15-17 .....	61	-	-	-
35	18-19 .....	385	-	-	53
36	20-24 .....	3221	31	24	892
37	25-29 .....	8068	225	69	1623
38	30-34 .....	11708	242	73	2250
39	35-39 .....	14786	285	120	2896
40	40-44 .....	17793	442	179	3417
41	45-49 .....	17829	539	113	2712
42	50-54 .....	14783	476	85	1908
43	55-59 .....	9320	242	66	867
44	60-64 .....	7985	169	48	665
45	65-69 .....	6867	149	26	607
46	70-74 .....	4604	79	19	353
47	75-79 .....	2327	31	7	148
48	80 lat i więcej .....	1055	7	-	41

**GRUP WIEKU I POZIOMU WYKSZTAŁCENIA (LUDNOŚĆ FAKTYCZNIE ZAMIESZKAŁA) (cd.)**

wykształcenia		zasadnicze zawodowe	podstawowe ukończone	podstawowe nieukończone i bez wykształcenia szkolnego	nieustalony	Lp.
dnie						
zawodowe	ogólnokształcące					
<b>czyźni</b>						
<b>27612</b>	<b>2471</b>	<b>78902</b>	<b>55535</b>	<b>2761</b>	<b>313</b>	1
-	-	6	62	2	-	2
56	7	209	157	-	-	3
989	115	1925	713	4	4	4
2079	162	5739	1694	16	14	5
3189	198	9477	2583	22	31	6
4248	261	12464	3120	24	35	7
5113	268	14458	4140	53	38	8
4153	310	12394	6965	93	36	9
3026	328	9311	7701	142	37	10
1520	195	4759	6695	198	36	11
1163	194	3382	7026	266	27	12
1091	198	2671	6330	503	25	13
657	159	1384	4559	663	16	14
242	58	536	2512	435	6	15
86	18	187	1278	340	8	16
<b>z użytkownikiem działki rolnej</b>						
<b>10543</b>	<b>1053</b>	<b>24623</b>	<b>13075</b>	<b>782</b>	<b>123</b>	17
-	-	1	8	-	-	18
8	1	22	12	-	-	19
174	34	303	64	-	2	20
562	54	1108	184	5	8	21
1059	74	2554	384	7	16	22
1498	107	3612	507	4	14	23
1852	105	4208	680	11	14	24
1615	129	3812	1153	15	14	25
1307	136	3302	1501	32	11	26
750	91	1878	1580	42	11	27
592	97	1508	1975	75	13	28
586	92	1305	1975	125	10	29
366	93	639	1581	201	8	30
124	27	265	918	135	2	31
50	13	106	553	130	-	32
<b>z użytkownikiem gospodarstwa rolnego</b>						
<b>17020</b>	<b>1412</b>	<b>54150</b>	<b>42310</b>	<b>1966</b>	<b>188</b>	33
-	-	5	54	2	-	34
47	6	187	145	-	-	35
811	81	1619	649	4	2	36
1516	107	4626	1508	11	6	37
2126	124	6915	2198	15	15	38
2742	154	8833	2611	20	21	39
3254	163	10233	3456	42	24	40
2532	180	8562	5803	78	22	41
1716	192	5990	6189	110	25	42
764	103	2872	5094	155	24	43
570	95	1864	5035	190	14	44
502	105	1357	4336	377	15	45
287	66	741	2946	458	8	46
117	31	267	1573	297	4	47
17020	1412	54150	42310	1966	188	48

**TABL. 12 UŻYTKOWNICY GOSPODARSTW ROLNYCH (DZIAŁEK ROLNYCH) WEDŁUG PŁCI,**

Lp.	Wyszczególnienie	Ogółem	Poziom		
			wyższe	policjalne	śre
					razem
					<b>Ko</b>
1	<b>Razem .....</b>	<b>111648</b>	<b>4346</b>	<b>3333</b>	<b>24418</b>
	w wieku				
2	15-17 .....	42	-	-	-
3	18-19 .....	168	-	-	59
4	20-24 .....	1883	87	101	918
5	25-29 .....	4996	387	244	1793
6	30-34 .....	7864	517	303	2651
7	35-39 .....	10529	686	425	3752
8	40-44 .....	12944	735	691	4356
9	45-49 .....	14195	649	581	3931
10	50-54 .....	13255	521	431	2777
11	55-59 .....	9155	280	242	1249
12	60-64 .....	9044	225	143	1027
13	65-69 .....	9535	172	89	1122
14	70-74 .....	8565	60	51	499
15	75-79 .....	5848	23	16	203
16	80 lat i więcej .....	3624	3	16	81
					<b>w tym</b>
					<b>ludność w gospodarstwach domowych</b>
17	<b>Razem .....</b>	<b>43935</b>	<b>2534</b>	<b>1691</b>	<b>10951</b>
	w wieku				
18	15-17 .....	11	-	-	-
19	18-19 .....	45	-	-	17
20	20-24 .....	592	42	32	307
21	25-29 .....	1828	199	95	716
22	30-34 .....	3106	318	151	1122
23	35-39 .....	4197	405	213	1616
24	40-44 .....	4889	402	344	1811
25	45-49 .....	5322	370	279	1770
26	50-54 .....	5057	315	243	1328
27	55-59 .....	3664	169	140	634
28	60-64 .....	3626	148	90	576
29	65-69 .....	3923	110	52	621
30	70-74 .....	3488	42	31	258
31	75-79 .....	2485	12	10	129
32	80 lat i więcej .....	1702	2	11	46
					<b>ludność w gospodarstwach domowych</b>
33	<b>Razem .....</b>	<b>67498</b>	<b>1806</b>	<b>1637</b>	<b>13431</b>
	w wieku				
34	15-17 .....	31	-	-	-
35	18-19 .....	122	-	-	42
36	20-24 .....	1286	45	68	609
37	25-29 .....	3158	186	149	1075
38	30-34 .....	4747	199	151	1525
39	35-39 .....	6318	281	212	2132
40	40-44 .....	8031	331	344	2536
41	45-49 .....	8856	278	302	2157
42	50-54 .....	8189	205	188	1447
43	55-59 .....	5474	111	102	613
44	60-64 .....	5397	77	53	449
45	65-69 .....	5587	62	37	498
46	70-74 .....	5055	18	20	240
47	75-79 .....	3343	11	6	73
48	80 lat i więcej .....	1903	1	5	35

**GRUP WIEKU I POZIOMU WYKSZTAŁCENIA (LUDNOŚĆ FAKTYCZNIE ZAMIESZKAŁA) (dok.)**

wykształcenia		zasadnicze zawodowe	podstawowe ukończone	podstawowe nieukończone i bez wykształcenia szkolnego	nieustalony	Lp.
dnie						
zawodowe	ogólnokształcące					
<b>biety</b>						
<b>19258</b>	<b>5160</b>	<b>29521</b>	<b>45047</b>	<b>4758</b>	<b>225</b>	1
-	-	2	38	1	1	2
36	23	50	59	-	-	3
708	210	607	166	1	3	4
1459	334	2053	502	3	14	5
2157	494	3509	862	4	18	6
3237	515	4467	1172	7	20	7
3595	761	5140	1980	22	20	8
3088	843	5118	3860	24	32	9
2028	749	4096	5337	75	18	10
864	385	1790	5435	138	21	11
723	304	996	6338	298	17	12
823	299	898	6408	833	13	13
354	145	464	6053	1407	31	14
137	66	234	4302	1060	10	15
49	32	97	2535	885	7	16
<b>z użytkownikiem działki rolnej</b>						
<b>8551</b>	<b>2400</b>	<b>10974</b>	<b>15853</b>	<b>1832</b>	<b>100</b>	17
-	-	-	11	-	-	18
11	6	11	17	-	-	19
232	75	183	27	-	1	20
582	134	686	124	-	8	21
899	223	1288	218	-	9	22
1371	245	1627	324	1	11	23
1495	316	1781	540	3	8	24
1385	385	1867	1018	8	10	25
966	362	1527	1606	29	9	26
434	200	739	1928	44	10	27
427	149	435	2273	96	8	28
459	162	438	2407	290	5	29
180	78	228	2407	508	14	30
85	44	113	1781	436	4	31
25	21	51	1172	417	3	32
<b>z użytkownikiem gospodarstwa rolnego</b>						
<b>10678</b>	<b>2753</b>	<b>18498</b>	<b>29098</b>	<b>2903</b>	<b>125</b>	33
-	-	2	27	1	1	34
25	17	39	41	-	-	35
475	134	423	138	1	2	36
875	200	1363	376	3	6	37
1255	270	2216	643	4	9	38
1862	270	2831	847	6	9	39
2093	443	3349	1440	19	12	40
1700	457	3242	2839	16	22	41
1060	387	2564	3730	46	9	42
429	184	1049	3495	93	11	43
294	155	558	4049	202	9	44
362	136	459	3981	542	8	45
173	67	236	3634	890	17	46
51	22	121	2508	618	6	47
24	11	46	1350	462	4	48



**TABL. 13. UŻYTKOWNICY GOSPODARSTW ROLNYCH (DZIAŁEK ROLNYCH) WEDŁUG PŁCI, ZAMIESZKAŁA)**

Lp.	Wyszczególnienie	Ogółem	Poziom		
			wyższe	policalne	śró
					razem
<b>OGÓ</b>					
1	<b>Ogółem .....</b>	<b>360569</b>	<b>21541</b>	<b>7894</b>	<b>79055</b>
2	Właściciele zwierząt gospodarskich .....	1005	134	26	211
3	Użytkownicy działek rolnych o powierzchni .....	148515	13482	4603	40192
4	0,1 - 0,5 ha .....	94438	9563	3199	27000
5	0,5 - 1,0 ha .....	54077	3919	1404	13192
6	Użytkownicy indywidualnych gospodarstw rolnych .... o powierzchni:	211049	7925	3265	38652
7	1 - 2 ha .....	85431	4346	1750	17877
8	2 - 3 .....	47175	1442	671	7880
9	3 - 5 .....	47710	1130	547	7390
10	5 - 7 .....	17120	460	161	2743
11	7 - 10 .....	8497	255	89	1496
12	10 - 15 .....	3514	150	29	792
13	15 - 20 .....	839	57	4	210
14	20 - 50 .....	624	52	9	213
15	50 - 100 .....	88	19	4	29
16	100 ha i więcej .....	51	14	1	22
17	<b>Mężczyźni .....</b>	<b>215063</b>	<b>12549</b>	<b>2371</b>	<b>42794</b>
18	Właściciele zwierząt gospodarskich .....	614	82	10	121
19	Użytkownicy działek rolnych o powierzchni .....	80319	7521	1271	20419
20	0,1 - 0,5 ha .....	51272	5362	870	13801
21	0,5 - 1,0 ha .....	29047	2159	401	6618
22	Użytkownicy indywidualnych gospodarstw rolnych .... o powierzchni:	134130	4946	1090	22254
23	1 - 2 ha .....	48768	2549	519	9506
24	2 - 3 .....	28975	882	209	4375
25	3 - 5 .....	32324	724	211	4426
26	5 - 7 .....	12809	324	74	1810
27	7 - 10 .....	6834	214	46	1090
28	10 - 15 .....	2971	123	18	633
29	15 - 20 .....	749	53	4	176
30	20 - 50 .....	574	46	6	191
31	50 - 100 .....	77	18	2	25
32	100 ha i więcej .....	49	13	1	22
33	<b>Kobiety .....</b>	<b>145506</b>	<b>8992</b>	<b>5523</b>	<b>36261</b>
34	Właściciele zwierząt gospodarskich .....	391	52	16	90
35	Użytkownicy działek rolnych o powierzchni .....	68196	5961	3332	19773
36	0,1 - 0,5 ha .....	43166	4201	2329	13199
37	0,5 - 1,0 ha .....	25030	1760	1003	6574
38	Użytkownicy indywidualnych gospodarstw rolnych .... o powierzchni:	76919	2979	2175	16398
39	1 - 2 ha .....	36663	1797	1231	8371
40	2 - 3 .....	18200	560	462	3505
41	3 - 5 .....	15386	406	336	2964
42	5 - 7 .....	4311	136	87	933
43	7 - 10 .....	1663	41	43	406
44	10 - 15 .....	543	27	11	159
45	15 - 20 .....	90	4	-	34
46	20 - 50 .....	50	6	3	22
47	50 - 100 .....	11	1	2	4
48	100 ha i więcej .....	2	1	-	-

**POZIOMU WYKSZTAŁCENIA I POWIERZCHNI UŻYTKÓW ROLNYCH (LUDNOŚĆ FAKTYCZNIE**

wykształcenia		zasadnicze zawodowe	podstawowe ukończone	podstawowe nieukończone i bez wykształcenia szkolnego	nieustalony	Lp.
dnie						
zawodowe	ogólnokształcące					

**ŁEM**

<b>65955</b>	<b>13100</b>	<b>128267</b>	<b>114484</b>	<b>8670</b>	<b>658</b>	1
174	37	283	312	37	2	2
32714	7478	48858	37767	3304	309	3
21846	5154	30614	22025	1829	208	4
10868	2324	18244	15742	1475	101	5
33067	5585	79126	76405	5329	347	6
14962	2915	30846	28148	2312	152	7
6739	1141	17433	18284	1407	58	8
6440	950	18219	19141	1202	81	9
2411	332	6801	6624	297	34	10
1348	148	3621	2935	86	15	11
730	62	1545	974	20	4	12
191	19	371	192	4	1	13
200	13	255	94	-	1	14
26	3	24	11	1	-	15
20	2	11	2	-	1	16
<b>38654</b>	<b>4140</b>	<b>92598</b>	<b>61285</b>	<b>3086</b>	<b>380</b>	17
107	14	201	185	13	2	18
18201	2218	33571	16418	945	174	19
12275	1526	21158	9440	529	112	20
5926	692	12413	6978	416	62	21
20346	1908	58826	44682	2128	204	22
8616	890	21647	13703	757	87	23
3980	395	12627	10293	554	35	24
4067	359	13859	12485	572	47	25
1678	132	5556	4844	179	22	26
1016	74	3129	2296	51	8	27
598	35	1384	797	13	3	28
164	12	346	168	2	-	29
184	7	247	83	-	1	30
23	2	21	11	-	-	31
20	2	10	2	-	1	32
<b>27301</b>	<b>8960</b>	<b>35669</b>	<b>53199</b>	<b>5584</b>	<b>278</b>	33
67	23	82	127	24	-	34
14513	5260	15287	21349	2359	135	35
9571	3628	9456	12585	1300	96	36
4942	1632	5831	8764	1059	39	37
12721	3677	20300	31723	3201	143	38
6346	2025	9199	14445	1555	65	39
2759	746	4806	7991	853	23	40
2373	591	4360	6656	630	34	41
733	200	1245	1780	118	12	42
332	74	492	639	35	7	43
132	27	161	177	7	1	44
27	7	25	24	2	1	45
16	6	8	11	-	-	46
3	1	3	-	1	-	47
-	-	1	-	-	-	48

**TABL. 13. UŻYTKOWNICY GOSPODARSTW ROLNYCH (DZIAŁEK ROLNYCH) WEDŁUG PŁCI, ZAMIESZKAŁA) (cd.)**

Lp.	Wyszczególnienie	Ogółem	Poziom		
			wyższe	policjalne	śró
					razem
<b>MIA</b>					
1	<b>Razem .....</b>	<b>74065</b>	<b>11425</b>	<b>3069</b>	<b>24554</b>
2	Właściciele zwierząt gospodarskich .....	423	114	17	120
3	Użytkownicy działek rolnych o powierzchni .....	50883	8109	2253	17645
4	0,1 - 0,5 ha .....	35774	5877	1630	12687
5	0,5 - 1,0 ha .....	15109	2232	623	4958
6	Użytkownicy indywidualnych gospodarstw rolnych ... o powierzchni:	22759	3202	799	6789
7	1 - 2 ha .....	14250	2030	506	4378
8	2 - 3 .....	4355	536	147	1203
9	3 - 5 .....	2884	372	105	802
10	5 - 7 .....	711	116	21	221
11	7 - 10 .....	297	52	13	93
12	10 - 15 .....	130	41	3	40
13	15 - 20 .....	44	15	1	21
14	20 - 50 .....	52	22	2	19
15	50 - 100 .....	26	12	1	9
16	100 ha i więcej .....	10	6	-	3
17	<b>Mężczyźni .....</b>	<b>40207</b>	<b>6779</b>	<b>879</b>	<b>12711</b>
18	Właściciele zwierząt gospodarskich .....	247	68	6	66
19	Użytkownicy działek rolnych o powierzchni .....	26622	4682	612	8823
20	0,1 - 0,5 ha .....	18785	3407	439	6357
21	0,5 - 1,0 ha .....	7837	1275	173	2466
22	Użytkownicy indywidualnych gospodarstw rolnych ... o powierzchni:	13338	2029	261	3822
23	1 - 2 ha .....	7900	1223	143	2368
24	2 - 3 .....	2632	341	52	682
25	3 - 5 .....	1859	253	44	486
26	5 - 7 .....	501	87	9	146
27	7 - 10 .....	227	42	7	66
28	10 - 15 .....	105	34	3	31
29	15 - 20 .....	40	15	1	17
30	20 - 50 .....	45	17	2	17
31	50 - 100 .....	20	12	-	6
32	100 ha i więcej .....	9	5	-	3
33	<b>Kobiety .....</b>	<b>33858</b>	<b>4646</b>	<b>2190</b>	<b>11843</b>
34	Właściciele zwierząt gospodarskich .....	176	46	11	54
35	Użytkownicy działek rolnych o powierzchni .....	24261	3427	1641	8822
36	0,1 - 0,5 ha .....	16989	2470	1191	6330
37	0,5 - 1,0 ha .....	7272	957	450	2492
38	Użytkownicy indywidualnych gospodarstw rolnych ... o powierzchni:	9421	1173	538	2967
39	1 - 2 ha .....	6350	807	363	2010
40	2 - 3 .....	1723	195	95	521
41	3 - 5 .....	1025	119	61	316
42	5 - 7 .....	210	29	12	75
43	7 - 10 .....	70	10	6	27
44	10 - 15 .....	25	7	-	9
45	15 - 20 .....	4	-	-	4
46	20 - 50 .....	7	5	-	2
47	50 - 100 .....	6	-	1	3
48	100 ha i więcej .....	1	1	-	-

**POZIOMU WYKSZTAŁCENIA I POWIERZCHNI UŻYTKÓW ROLNYCH (LUDNOŚĆ FAKTYCZNIE**

wykształcenia						Lp.
dnie		zasadnicze zawodowe	podstawowe ukończone	podstawowe nieukończone i bez wykształcenia szkolnego	nieustalony	
zawodowe	ogólnokształcące					
<b>19085</b>	<b>5469</b>	<b>19844</b>	<b>13902</b>	<b>1151</b>	<b>120</b>	1
96	24	105	66	1	-	2
13620	4025	13261	8839	690	86	3
9762	2925	9301	5801	417	61	4
3858	1100	3960	3038	273	25	5
5369	1420	6478	4997	460	34	6
3457	921	3988	3036	289	23	7
947	256	1307	1064	94	4	8
639	163	851	690	59	5	9
178	43	206	135	10	2	10
74	19	78	54	7	-	11
32	8	32	13	1	-	12
16	5	6	1	-	-	13
16	3	5	4	-	-	14
7	2	4	-	-	-	15
3	-	1	-	-	-	16
<b>11042</b>	<b>1669</b>	<b>13696</b>	<b>5750</b>	<b>325</b>	<b>67</b>	17
58	8	72	35	-	-	18
7658	1165	8948	3343	163	51	19
5511	846	6280	2171	95	36	20
2147	319	2668	1172	68	15	21
3326	496	4676	2372	162	16	22
2077	291	2793	1269	93	11	23
591	91	962	556	38	1	24
413	73	644	408	22	2	25
126	20	169	84	4	2	26
56	10	67	41	4	-	27
25	6	27	9	1	-	28
14	3	6	1	-	-	29
16	1	5	4	-	-	30
5	1	2	-	-	-	31
3	-	1	-	-	-	32
<b>8043</b>	<b>3800</b>	<b>6148</b>	<b>8152</b>	<b>826</b>	<b>53</b>	33
38	16	33	31	1	-	34
5962	2860	4313	5496	527	35	35
4251	2079	3021	3630	322	25	36
1711	781	1292	1866	205	10	37
2043	924	1802	2625	298	18	38
1380	630	1195	1767	196	12	39
356	165	345	508	56	3	40
226	90	207	282	37	3	41
52	23	37	51	6	-	42
18	9	11	13	3	-	43
7	2	5	4	-	-	44
2	2	-	-	-	-	45
-	2	-	-	-	-	46
2	1	2	-	-	-	47
-	-	-	-	-	-	48

**TABL. 13. UŻYTKOWNICY GOSPODARSTW ROLNYCH (DZIAŁEK ROLNYCH) WEDŁUG PŁCI, ZAMIESZKAŁA) (dok.)**

Lp.	Wyszczególnienie	Ogółem	Poziom		
			wyższe	policjalne	śró
					razem
<b>WI</b>					
1	<b>Razem .....</b>	<b>286504</b>	<b>10116</b>	<b>4825</b>	<b>54501</b>
2	Właściciele zwierząt gospodarskich .....	582	20	9	91
3	Użytkownicy działek rolnych o powierzchni .....	97632	5373	2350	22547
4	0,1 - 0,5 ha .....	58664	3686	1569	14313
5	0,5 - 1,0 ha .....	38968	1687	781	8234
6	Użytkownicy indywidualnych gospodarstw rolnych .... o powierzchni:	188290	4723	2466	31863
7	1 - 2 ha .....	71181	2316	1244	13499
8	2 - 3 .....	42820	906	524	6677
9	3 - 5 .....	44826	758	442	6588
10	5 - 7 .....	16409	344	140	2522
11	7 - 10 .....	8200	203	76	1403
12	10 - 15 .....	3384	109	26	752
13	15 - 20 .....	795	42	3	189
14	20 - 50 .....	572	30	7	194
15	50 - 100 .....	62	7	3	20
16	100 ha i więcej .....	41	8	1	19
17	<b>Mężczyźni .....</b>	<b>174856</b>	<b>5770</b>	<b>1492</b>	<b>30083</b>
18	Właściciele zwierząt gospodarskich .....	367	14	4	55
19	Użytkownicy działek rolnych o powierzchni .....	53697	2839	659	11596
20	0,1 - 0,5 ha .....	32487	1955	431	7444
21	0,5 - 1,0 ha .....	21210	884	228	4152
22	Użytkownicy indywidualnych gospodarstw rolnych .... o powierzchni:	120792	2917	829	18432
23	1 - 2 ha .....	40868	1326	376	7138
24	2 - 3 .....	26343	541	157	3693
25	3 - 5 .....	30465	471	167	3940
26	5 - 7 .....	12308	237	65	1664
27	7 - 10 .....	6607	172	39	1024
28	10 - 15 .....	2866	89	15	602
29	15 - 20 .....	709	38	3	159
30	20 - 50 .....	529	29	4	174
31	50 - 100 .....	57	6	2	19
32	100 ha i więcej .....	40	8	1	19
33	<b>Kobiety .....</b>	<b>111648</b>	<b>4346</b>	<b>3333</b>	<b>24418</b>
34	Właściciele zwierząt gospodarskich .....	215	6	5	36
35	Użytkownicy działek rolnych o powierzchni .....	43935	2534	1691	10951
36	0,1 - 0,5 ha .....	26177	1731	1138	6869
37	0,5 - 1,0 ha .....	17758	803	553	4082
38	Użytkownicy indywidualnych gospodarstw rolnych .... o powierzchni:	67498	1806	1637	13431
39	1 - 2 ha .....	30313	990	868	6361
40	2 - 3 .....	16477	365	367	2984
41	3 - 5 .....	14361	287	275	2648
42	5 - 7 .....	4101	107	75	858
43	7 - 10 .....	1593	31	37	379
44	10 - 15 .....	518	20	11	150
45	15 - 20 .....	86	4	-	30
46	20 - 50 .....	43	1	3	20
47	50 - 100 .....	5	1	1	1
48	100 ha i więcej .....	1	-	-	-

**POZIOMU WYKSZTAŁCENIA I POWIERZCHNI UŻYTKÓW ROLNYCH (LUDNOŚĆ FAKTYCZNIE**

wykształcenia		zasadnicze zawodowe	podstawowe ukończone	podstawowe nieukończone i bez wykształcenia szkolnego	nieustalony	Lp.
dnie						
zawodowe	ogólnokształcące					

**EŚ**

<b>46870</b>	<b>7631</b>	<b>108423</b>	<b>100582</b>	<b>7519</b>	<b>538</b>	1
78	13	178	246	36	2	2
19094	3453	35597	28928	2614	223	3
12084	2229	21313	16224	1412	147	4
7010	1224	14284	12704	1202	76	5
27698	4165	72648	71408	4869	313	6
11505	1994	26858	25112	2023	129	7
5792	885	16126	17220	1313	54	8
5801	787	17368	18451	1143	76	9
2233	289	6595	6489	287	32	10
1274	129	3543	2881	79	15	11
698	54	1513	961	19	4	12
175	14	365	191	4	1	13
184	10	250	90	-	1	14
19	1	20	11	1	-	15
17	2	10	2	-	1	16
<b>27612</b>	<b>2471</b>	<b>78902</b>	<b>55535</b>	<b>2761</b>	<b>313</b>	17
49	6	129	150	13	2	18
10543	1053	24623	13075	782	123	19
6764	680	14878	7269	434	76	20
3779	373	9745	5806	348	47	21
17020	1412	54150	42310	1966	188	22
6539	599	18854	12434	664	76	23
3389	304	11665	9737	516	34	24
3654	286	13215	12077	550	45	25
1552	112	5387	4760	175	20	26
960	64	3062	2255	47	8	27
573	29	1357	788	12	3	28
150	9	340	167	2	-	29
168	6	242	79	-	1	30
18	1	19	11	-	-	31
17	2	9	2	-	1	32
<b>19258</b>	<b>5160</b>	<b>29521</b>	<b>45047</b>	<b>4758</b>	<b>225</b>	33
29	7	49	96	23	-	34
8551	2400	10974	15853	1832	100	35
5320	1549	6435	8955	978	71	36
3231	851	4539	6898	854	29	37
10678	2753	18498	29098	2903	125	38
4966	1395	8004	12678	1359	53	39
2403	581	4461	7483	797	20	40
2147	501	4153	6374	593	31	41
681	177	1208	1729	112	12	42
314	65	481	626	32	7	43
125	25	156	173	7	1	44
25	5	25	24	2	1	45
16	4	8	11	-	-	46
1	-	1	-	1	-	47
-	-	1	-	-	-	48

**TABL. 14. UŻYTKOWNICY GOSPODARSTW ROLNYCH (DZIAŁEK ROLNYCH) WEDŁUG PŁCI, ZAMIESZKAŁA)-**

Lp.	Źródła utrzymania użytkownika	Ogółem	Użytkownicy indywidualnego gospodar		
			0,1 - 1,0	1 - 2	2 - 3
<b>OGÓ</b>					
1	<b>OGÓLEM .....</b>	<b>360569</b>	<b>148515</b>	<b>85431</b>	<b>47175</b>
2	<b>Rolnicze .....</b>	<b>62516</b>	<b>5209</b>	<b>12239</b>	<b>11129</b>
3	<b>Mieszane - głównie rolnicze utrzymujący się głównie z pracy w swoim gospodarstwie rolnym (działce rolnej), a dodatkowo: .....</b>	<b>7822</b>	<b>460</b>	<b>1267</b>	<b>1270</b>
4	z pracy najemnej .....	1979	109	300	285
5	z pracy na rachunek własny w wyjątkiem pracy w swoim gospodarstwie rolnym (działce rolnej) lub dochodów z najmu .....	1530	73	259	235
6	z emerytury pracowniczej, kombatanckiej i pochodnych .....	405	38	81	82
7	z emerytury rolnej .....	327	25	38	53
8	z renty z tytułu niezdolności do pracy (renty inwalidzkiej) .....	2068	90	250	298
9	z renty socjalnej .....	62	4	10	15
10	z renty rodzinnej .....	420	16	69	80
11	z zasiłku dla bezrobotnych .....	168	24	54	43
12	z zasiłku pomocy społecznej .....	141	20	34	35
13	z innych niezarobkowych źródeł .....	687	57	163	135
14	z dochodów z własności .....	35	4	9	9
15	<b>Mieszane - głównie nierolnicze utrzymujący się dodatkowo z pracy w swoim gospodarstwie rolnym (działce rolnej), a głównie: .....</b>	<b>124458</b>	<b>38756</b>	<b>35753</b>	<b>21711</b>
16	z pracy najemnej .....	43768	13250	12689	7498
17	z pracy na rachunek własny w wyjątkiem pracy w swoim gospodarstwie rolnym (działce rolnej) lub dochodów z najmu .....	6686	1579	2068	1166
18	z emerytury pracowniczej, kombatanckiej i pochodnych .....	26011	9858	7595	4251
19	z emerytury rolnej .....	4754	1602	970	774
20	z renty z tytułu niezdolności do pracy (renty inwalidzkiej) .....	30691	8399	8477	5815
21	z renty socjalnej .....	347	104	92	64
22	z renty rodzinnej .....	7206	1933	2275	1434
23	z zasiłku dla bezrobotnych .....	1680	624	571	232
24	z zasiłku pomocy społecznej .....	305	155	68	39
25	z innych niezarobkowych źródeł .....	2959	1226	937	432
26	z dochodów z własności .....	51	26	11	6
27	<b>Nierolnicze utrzymujący się głównie: .....</b>	<b>165072</b>	<b>103855</b>	<b>36011</b>	<b>12957</b>
28	z pracy najemnej .....	52948	35406	10759	3475
29	z pracy na rachunek własny w wyjątkiem pracy w swoim gospodarstwie rolnym (działce rolnej) lub dochodów z najmu .....	12781	7681	2936	998
30	z emerytury pracowniczej, kombatanckiej i pochodnych .....	30935	21092	6261	2019
31	z emerytury rolnej .....	3070	1563	600	372
32	z renty z tytułu niezdolności do pracy (renty inwalidzkiej) .....	29825	17492	6908	2735
33	z renty socjalnej .....	520	278	126	59
34	z renty rodzinnej .....	8058	4712	1976	794
35	z zasiłku dla bezrobotnych .....	2073	1404	444	125
36	z zasiłku pomocy społecznej .....	852	484	188	104
37	z innych niezarobkowych źródeł .....	3556	2470	705	206
38	z dochodów z własności .....	272	132	82	20
39	pozostający na utrzymaniu .....	20182	11141	5026	2050
40	Nieustalone źródło utrzymania .....	701	235	161	108

# ŹRÓDEŁ UTRZYMANIA I POWIERZCHNI UŻYTKÓW ROLNYCH (LUDNOŚĆ FAKTYCZNIE

stwa rolnego według powierzchni użytków rolnych gospodarstwa w ha							Lp.
3 - 5	5 - 7	7 - 10	10 - 20	20 - 50	50 i więcej		
<b>ŁEM</b>							
<b>47710</b>	<b>17120</b>	<b>8497</b>	<b>4353</b>	<b>624</b>	<b>139</b>	1	
<b>16933</b>	<b>8409</b>	<b>5079</b>	<b>2953</b>	<b>437</b>	<b>74</b>	2	
<b>2223</b>	<b>1234</b>	<b>809</b>	<b>464</b>	<b>76</b>	<b>14</b>	3	
568	312	256	125	20	3	4	
398	224	166	136	31	5	5	
104	54	30	13	3	-	6	
99	61	37	14	-	-	7	
622	411	227	144	20	6	8	
21	7	4	1	-	-	9	
145	67	26	16	1	-	10	
33	7	7	-	-	-	11	
40	4	7	1	-	-	12	
187	83	46	14	1	-	13	
6	4	3	-	-	-	14	
<b>19875</b>	<b>5488</b>	<b>1881</b>	<b>630</b>	<b>58</b>	<b>21</b>	15	
7044	2146	784	267	23	6	16	
1168	380	176	104	24	12	17	
3231	731	201	67	4	2	18	
886	310	127	37	1	1	19	
5737	1548	492	141	5	-	20	
71	10	4	1	-	-	21	
1207	264	72	9	-	-	22	
198	38	14	1	-	-	23	
35	5	1	1	-	-	24	
293	55	10	1	1	-	25	
5	1	-	1	-	-	26	
<b>8566</b>	<b>1939</b>	<b>705</b>	<b>298</b>	<b>52</b>	<b>30</b>	27	
2229	549	222	107	18	8	28	
703	207	107	71	19	17	29	
1099	210	67	26	2	2	30	
331	117	35	12	1	-	31	
1949	436	136	33	5	-	32	
39	10	1	4	-	-	33	
463	75	12	2	-	-	34	
76	13	2	1	1	-	35	
55	14	6	-	-	-	36	
120	26	6	3	1	-	37	
26	2	5	4	1	-	38	
1476	280	106	35	4	3	39	
113	50	23	8	1	-	40	



**TABL. 15. KIERUJĄCY GOSPODARSTWEM ROLNYM (DZIAŁKĄ ROLNA) WEDŁUG PŁCI, GRUP WIEKU I POZIOMU WYKSZTAŁCENIA ROLNICZEGO (LUDNOŚĆ FAKTYCZ- NIE ZAMIESZKAŁA)**

Wiek i płeć osoby kierującej gospodarstwem	Ogółem	Poziom wykształcenia rolniczego osoby kierującej gospodarstwem					
		wyższe rolnicze	police- alne rolnicze	średnie zawodo- we rolnicze	zasadni- cze za- wodowe rolnicze	kurs rolniczy	brak wyk- szałce- nia rol- niczego
<b>OGÓŁEM</b>							
<b>Ogółem .....</b>	<b>258719</b>	<b>1314</b>	<b>169</b>	<b>7776</b>	<b>17911</b>	<b>57734</b>	<b>173815</b>
w wieku							
15-17 .....	125	-	-	3	3	19	100
18-19 .....	555	-	-	19	35	30	471
20-24 .....	5077	6	2	266	416	210	4177
25-29 .....	13242	66	3	599	1119	665	10790
30-34 .....	20879	89	8	1004	1946	1672	16160
35-39 .....	27842	140	31	1625	3126	3753	19167
40-44 .....	34273	234	65	1413	2915	7858	21788
45-49 .....	36245	276	24	1179	3130	10598	21038
50-54 .....	32411	234	8	691	2911	9980	18587
55-59 .....	22074	106	4	377	1211	6875	13501
60-64 .....	20654	60	9	251	446	5771	14117
65-69 .....	19417	45	7	183	275	4887	14020
70-74 .....	14520	34	5	107	234	3282	10858
75-79 .....	7737	17	2	45	123	1550	6000
80 lat i więcej .....	3644	5	1	14	21	579	3024
<b>Mężczyźni .....</b>	<b>161949</b>	<b>970</b>	<b>111</b>	<b>4498</b>	<b>12631</b>	<b>38232</b>	<b>105507</b>
w wieku							
15-17 .....	78	-	-	1	1	15	61
18-19 .....	391	-	-	14	27	20	330
20-24 .....	3529	2	1	170	334	164	2858
25-29 .....	9135	52	1	416	896	515	7255
30-34 .....	14315	70	6	652	1542	1299	10746
35-39 .....	18863	108	23	892	2453	2936	12451
40-44 .....	22924	173	39	746	2162	5728	14076
45-49 .....	23417	195	13	606	2029	7492	13082
50-54 .....	20250	159	6	377	1767	6493	11448
55-59 .....	13478	72	3	219	735	4261	8188
60-64 .....	12318	49	6	165	302	3544	8252
65-69 .....	10898	40	6	121	157	2902	7672
70-74 .....	7337	31	4	76	142	1784	5300
75-79 .....	3481	15	2	34	73	795	2562
80 lat i więcej .....	1517	3	1	9	11	281	1212
<b>Kobiety .....</b>	<b>96770</b>	<b>344</b>	<b>58</b>	<b>3278</b>	<b>5280</b>	<b>19502</b>	<b>68308</b>
w wieku							
15-17 .....	47	-	-	2	2	4	39
18-19 .....	164	-	-	5	8	10	141
20-24 .....	1548	4	1	96	82	46	1319
25-29 .....	4107	14	2	183	223	150	3535
30-34 .....	6564	19	2	352	404	373	5414
35-39 .....	8979	32	8	733	673	817	6716
40-44 .....	11349	61	26	667	753	2130	7712
45-49 .....	12828	81	11	573	1101	3106	7956
50-54 .....	12161	75	2	314	1144	3487	7139
55-59 .....	8596	34	1	158	476	2614	5313
60-64 .....	8336	11	3	86	144	2227	5865
65-69 .....	8519	5	1	62	118	1985	6348
70-74 .....	7183	3	1	31	92	1498	5558
75-79 .....	4256	2	-	11	50	755	3438
80 lat i więcej .....	2127	2	-	5	10	298	1812

**TABL. 15. KIERUJĄCY GOSPODARSTWEM ROLNYM (DZIAŁKĄ ROLNĄ) WEDŁUG PŁCI, GRUP WIEKU I POZIOMU WYKSZTAŁCENIA ROLNICZEGO (LUDNOŚĆ FAKTYCZ-  
NIE ZAMIESZKAŁA) (cd.)**

Wiek i płeć osoby kierującej gospodarstwem	Ogółem	Poziom wykształcenia rolniczego osoby kierującej gospodarstwem					
		wyższe rolnicze	police- alne rolnicze	średnie zawodo- we rolnicze	zasadni- cze za- wodowe rolnicze	kurs rolniczy	brak wyk- ształce- nia rol- niczego
<b>Kierujący będący jednocześnie użytkownikiem</b>							
<b>Ogółem</b> .....	<b>250919</b>	<b>1274</b>	<b>157</b>	<b>7512</b>	<b>17500</b>	<b>56251</b>	<b>168225</b>
w wieku							
15-17 .....	77	-	-	-	1	4	72
18-19 .....	484	-	-	16	30	16	422
20-24 .....	4826	6	1	261	405	175	3978
25-29 .....	12846	60	3	588	1098	627	10470
30-34 .....	20309	86	7	977	1918	1599	15722
35-39 .....	27073	135	31	1577	3077	3657	18596
40-44 .....	33273	228	60	1373	2857	7676	21079
45-49 .....	35248	264	22	1146	3081	10386	20349
50-54 .....	31442	233	8	661	2829	9776	17935
55-59 .....	21399	104	4	362	1174	6688	13067
60-64 .....	19958	58	9	238	420	5619	13614
65-69 .....	18839	45	6	170	253	4761	13604
70-74 .....	14076	32	4	95	222	3202	10521
75-79 .....	7523	17	2	37	117	1511	5839
80 lat i więcej .....	3545	5	-	11	18	554	2957
<b>Mężczyźni</b> .....	<b>157216</b>	<b>941</b>	<b>104</b>	<b>4341</b>	<b>12377</b>	<b>37333</b>	<b>102120</b>
w wieku							
15-17 .....	49	-	-	-	-	3	46
18-19 .....	356	-	-	11	26	12	307
20-24 .....	3381	2	-	167	329	143	2740
25-29 .....	8899	48	1	408	884	492	7066
30-34 .....	13971	67	6	633	1525	1251	10489
35-39 .....	18365	106	23	867	2416	2879	12074
40-44 .....	22288	169	38	719	2127	5613	13622
45-49 .....	22776	187	11	583	2003	7351	12641
50-54 .....	19633	158	6	360	1710	6368	11031
55-59 .....	13070	70	3	214	711	4147	7925
60-64 .....	11874	47	6	154	283	3453	7931
65-69 .....	10589	40	5	115	148	2831	7450
70-74 .....	7106	29	3	71	136	1743	5124
75-79 .....	3375	15	2	31	71	774	2482
80 lat i więcej .....	1484	3	-	8	8	273	1192
<b>Kobiety</b> .....	<b>93703</b>	<b>333</b>	<b>53</b>	<b>3171</b>	<b>5123</b>	<b>18918</b>	<b>66105</b>
w wieku							
15-17 .....	28	-	-	-	1	1	26
18-19 .....	128	-	-	5	4	4	115
20-24 .....	1445	4	1	94	76	32	1238
25-29 .....	3947	12	2	180	214	135	3404
30-34 .....	6338	19	1	344	393	348	5233
35-39 .....	8708	29	8	710	661	778	6522
40-44 .....	10985	59	22	654	730	2063	7457
45-49 .....	12472	77	11	563	1078	3035	7708
50-54 .....	11809	75	2	301	1119	3408	6904
55-59 .....	8329	34	1	148	463	2541	5142
60-64 .....	8084	11	3	84	137	2166	5683
65-69 .....	8250	5	1	55	105	1930	6154
70-74 .....	6970	3	1	24	86	1459	5397
75-79 .....	4148	2	-	6	46	737	3357
80 lat i więcej .....	2061	2	-	3	10	281	1765

**TABL. 15. KIERUJĄCY GOSPODARSTWEM ROLNYM (DZIAŁKĄ ROLNA) WEDŁUG PŁCI, GRUP WIEKU I POZIOMU WYKSZTAŁCENIA ROLNICZEGO (LUDNOŚĆ FAKTYCZ- NIE ZAMIESZKAŁA) (dok.)**

Wiek i płeć osoby kierującej gospodarstwem	Ogółem	Poziom wykształcenia rolniczego osoby kierującej gospodarstwem					
		wyższe rolnicze	police- alne rolnicze	średnie zawodo- we rolnicze	zasadni- cze za- wodowe rolnicze	kurs rolniczy	brak wyk- szałce- nia rol- niczego
<b>Kierujący będący współmażonkiem użytkownika</b>							
<b>Ogółem</b> .....	<b>4207</b>	<b>26</b>	<b>8</b>	<b>162</b>	<b>242</b>	<b>858</b>	<b>2911</b>
w wieku							
15-17 .....	-	-	-	-	-	-	-
18-19 .....	-	-	-	-	-	-	-
20-24 .....	21	-	-	1	1	1	18
25-29 .....	154	1	-	7	9	4	133
30-34 .....	326	2	1	16	20	22	265
35-39 .....	511	5	-	44	36	58	368
40-44 .....	711	6	4	36	43	136	486
45-49 .....	707	8	2	26	31	166	474
50-54 .....	645	1	-	18	63	166	397
55-59 .....	354	1	-	4	23	120	206
60-64 .....	301	1	-	2	6	80	212
65-69 .....	241	-	1	6	5	59	170
70-74 .....	169	1	-	2	5	31	130
75-79 .....	47	-	-	-	-	10	37
80 lat i więcej .....	20	-	-	-	-	5	15
<b>Mężczyźni</b> .....	<b>2673</b>	<b>18</b>	<b>4</b>	<b>103</b>	<b>141</b>	<b>539</b>	<b>1868</b>
w wieku							
15-17 .....	-	-	-	-	-	-	-
18-19 .....	-	-	-	-	-	-	-
20-24 .....	11	-	-	-	-	1	10
25-29 .....	77	-	-	5	4	2	66
30-34 .....	182	2	-	10	10	9	151
35-39 .....	316	2	-	24	25	34	231
40-44 .....	442	4	1	26	23	78	310
45-49 .....	451	6	2	20	15	111	297
50-54 .....	422	1	-	10	43	103	265
55-59 .....	237	1	-	2	12	81	141
60-64 .....	199	1	-	2	4	49	143
65-69 .....	170	-	1	3	4	41	121
70-74 .....	116	1	-	1	1	20	93
75-79 .....	37	-	-	-	-	8	29
80 lat i więcej .....	13	-	-	-	-	2	11
<b>Kobiety</b> .....	<b>1534</b>	<b>8</b>	<b>4</b>	<b>59</b>	<b>101</b>	<b>319</b>	<b>1043</b>
w wieku							
15-17 .....	-	-	-	-	-	-	-
18-19 .....	-	-	-	-	-	-	-
20-24 .....	10	-	-	1	1	-	8
25-29 .....	77	1	-	2	5	2	67
30-34 .....	144	-	1	6	10	13	114
35-39 .....	195	3	-	20	11	24	137
40-44 .....	269	2	3	10	20	58	176
45-49 .....	256	2	-	6	16	55	177
50-54 .....	223	-	-	8	20	63	132
55-59 .....	117	-	-	2	11	39	65
60-64 .....	102	-	-	-	2	31	69
65-69 .....	71	-	-	3	1	18	49
70-74 .....	53	-	-	1	4	11	37
75-79 .....	10	-	-	-	-	2	8
80 lat i więcej .....	7	-	-	-	-	3	4

**TABL. 16. KIERUJĄCY GOSPODARSTWEM ROLNYM (DZIAŁKĄ ROLNĄ) WEDŁUG PŁCI, POZIOMU WYKSZTAŁCENIA ROLNICZEGO ORAZ POWIERZCHNI UŻYTKÓW ROLNYCH GOSPODARSTWA (LUDNOŚĆ FAKTYCZNIE ZAMIESZKAŁA)**

Powierzchnia użytków rolnych	Ogółem	Poziom wykształcenia rolniczej osoby kierującej gospodarstwem					
		wyższe rolnicze	policealne rolnicze	średnie zawodowe rolnicze	zasadnicze zawodowe rolnicze	kurs rolniczy	brak wykształcenia rolniczego
<b>OGÓŁEM</b>							
<b>OGÓŁEM .....</b>	<b>258719</b>	<b>1314</b>	<b>169</b>	<b>7776</b>	<b>17911</b>	<b>57734</b>	<b>173815</b>
<b>Gospodarstwa domowe</b>							
właścicieli zwierząt gospodarskich .....	1008	5	-	9	11	93	890
użytkowników działek rolnych .....	78835	361	46	1434	1959	9699	65336
o powierzchni:							
0,1- 0,5 ha .....	45672	211	23	754	998	4457	39229
0,5-1,0 ha .....	33163	150	23	680	961	5242	26107
użytkowników gospodarstw rolnych .....	178876	948	123	6333	15941	47942	107589
o powierzchni:							
1- 2 ha .....	65102	316	39	1612	3071	14398	45666
2 - 3 .....	40705	169	21	1084	2831	10771	25829
3 - 5 .....	43793	171	35	1601	4665	13200	24121
5 - 7 .....	16208	89	10	864	2559	5383	7303
7 - 10 .....	8148	82	9	554	1639	2711	3153
10-15 .....	3398	58	4	363	806	1027	1140
15-20 .....	807	27	3	102	213	256	206
20-50 .....	596	21	1	125	138	161	150
50-100 .....	73	7	1	14	12	23	16
100 ha i więcej .....	46	8	-	14	7	12	5

**TABL. 16. KIERUJĄCY GOSPODARSTWEM ROLNYM (DZIAŁKĄ ROLNĄ) WEDŁUG PŁCI, POZIOMU WYKSZTAŁCENIA ROLNICZEGO ORAZ POWIERZCHNI UŻYTKÓW ROLNYCH GOSPODARSTWA (LUDNOŚĆ FAKTYCZNIE ZAMIESZKAŁA) (cd.)**

Powierzchnia użytków rolnych	Ogółem	Poziom wykształcenia rolniczego osoby kierującej gospodarstwem					
		wyższe rolnicze	policealne rolnicze	średnie zawodowe rolnicze	zasadnicze zawodowe rolnicze	kurs rolniczy	brak wykształcenia rolniczego
<b>Kierujący będący jednocześnie użytkownikiem</b>							
<b>OGÓLEM .....</b>	<b>250919</b>	<b>1274</b>	<b>157</b>	<b>7512</b>	<b>17500</b>	<b>56251</b>	<b>168225</b>
<b>Gospodarstwa domowe</b>							
właścicieli zwierząt gospodarskich .....	995	5	-	9	10	92	879
użytkowników działek rolnych .....	76528	347	42	1375	1897	9431	63436
o powierzchni:							
0,1- 0,5 ha .....	44346	204	20	725	965	4330	38102
0,5-1,0 ha .....	32182	143	22	650	932	5101	25334
użytkowników gospodarstw rolnych .....	173396	922	115	6128	15593	46728	103910
o powierzchni:							
1- 2 ha .....	62986	310	38	1546	2976	13997	44119
2 - 3 .....	39356	163	19	1032	2750	10486	24906
3 - 5 .....	42451	168	31	1545	4568	12861	23278
5 - 7 .....	15784	85	10	845	2510	5267	7067
7 - 10 .....	7968	79	8	549	1618	2658	3056
10-15 .....	3349	56	4	358	802	1015	1114
15-20 .....	796	26	3	101	212	251	203
20-50 .....	589	20	1	125	138	158	147
50-100 .....	73	7	1	14	12	23	16
100 ha i więcej .....	44	8	-	13	7	12	4

**TABL. 16. KIERUJĄCY GOSPODARSTWEM ROLNYM (DZIAŁKĄ ROLNĄ) WEDŁUG PŁCI, POZIOMU WYKSZTAŁCENIA ROLNICZEGO ORAZ POWIERZCHNI UŻYTKÓW ROLNYCH GOSPODARSTWA (LUDNOŚĆ FAKTYCZNIE ZAMIESZKAŁA) (cd.)**

Powierzchnia użytków rolnych	Ogółem	Poziom wykształcenia rolniczego osoby kierującej gospodarstwem					
		wyższe rolnicze	policealne rolnicze	średnie zawodowe rolnicze	zasadnicze zawodowe rolnicze	kurs rolniczy	brak wykształcenia rolniczego
<b>Kierujący będący współmałżonkiem użytkownika</b>							
<b>OGÓLEM .....</b>	<b>4207</b>	<b>26</b>	<b>8</b>	<b>162</b>	<b>242</b>	<b>858</b>	<b>2911</b>
<b>Gospodarstwa domowe</b>							
właścicieli zwierząt gospodarskich .....	8	-	-	-	1	-	7
użytkowników działek rolnych .....	1514	11	4	40	52	180	1227
o powierzchni:							
0,1- 0,5 ha .....	895	7	3	19	29	88	749
0,5-1,0 ha .....	619	4	1	21	23	92	478
użytkowników gospodarstw rolnych .....	2685	15	4	122	189	678	1677
o powierzchni:							
1- 2 ha .....	1135	5	-	43	58	239	790
2 - 3 .....	625	3	2	26	43	162	389
3 - 5 .....	594	1	2	32	50	176	333
5 - 7 .....	213	2	-	14	25	65	107
7 - 10 .....	84	2	-	4	12	26	40
10-15 .....	26	2	-	2	1	6	15
15-20 .....	3	-	-	1	-	1	1
20-50 .....	5	-	-	-	-	3	2
50-100 .....	-	-	-	-	-	-	-
100 ha i więcej .....	-	-	-	-	-	-	-

**TABL. 16. KIERUJĄCY GOSPODARSTWEM ROLNYM (DZIAŁKĄ ROLNĄ) WEDŁUG PŁCI, POZIOMU WYKSZTAŁCENIA ROLNICZEGO ORAZ POWIERZCHNI UŻYTKÓW ROLNYCH GOSPODARSTWA (LUDNOŚĆ FAKTYCZNIE ZAMIESZKAŁA) (cd.)**

Powierzchnia użytków rolnych	Ogółem	Poziom wykształcenia rolniczego osoby kierującej gospodarstwem					
		wyższe rolnicze	policealne rolnicze	średnie zawodowe rolnicze	zasadnicze zawodowe rolnicze	kurs rolniczy	brak wykształcenia rolniczego
<b>Mężczyźni</b>							
<b>OGÓLEM .....</b>	<b>161949</b>	<b>970</b>	<b>111</b>	<b>4498</b>	<b>12631</b>	<b>38232</b>	<b>105507</b>
<b>Gospodarstwa domowe</b>							
właścicieli zwierząt gospodarskich .....	616	4	-	5	4	62	541
użytkowników działek rolnych .....	44030	243	26	624	1025	5551	36561
o powierzchni:							
0,1- 0,5 ha .....	25573	141	13	326	522	2580	21991
0,5-1,0 ha .....	18457	102	13	298	503	2971	14570
użytkowników gospodarstw rolnych .....	117303	723	85	3869	11602	32619	68405
o powierzchni:							
1- 2 ha .....	38217	240	26	770	1738	8516	26927
2 - 3 .....	25636	125	13	563	1810	6807	16318
3 - 5 .....	30203	113	23	948	3407	9421	16291
5 - 7 .....	12328	69	9	617	2104	4300	5229
7 - 10 .....	6632	71	7	440	1451	2265	2398
10-15 .....	2897	47	3	302	736	900	909
15-20 .....	728	23	3	89	204	228	181
20-50 .....	551	20	-	113	133	149	136
50-100 .....	66	7	1	13	12	22	11
100 ha i więcej .....	45	8	-	14	7	11	5

**TABL. 16. KIERUJĄCY GOSPODARSTWEM ROLNYM (DZIAŁKĄ ROLNĄ) WEDŁUG PŁCI, POZIOMU WYKSZTAŁCENIA ROLNICZEGO ORAZ POWIERZCHNI UŻYTKÓW ROLNYCH GOSPODARSTWA (LUDNOŚĆ FAKTYCZNIE ZAMIESZKAŁA) (cd.)**

Powierzchnia użytków rolnych	Ogółem	Poziom wykształcenia rolniczego osoby kierującej gospodarstwem					
		wyższe rolnicze	policealne rolnicze	średnie zawodowe rolnicze	zasadnicze zawodowe rolnicze	kurs rolniczy	brak wykształcenia rolniczego
<b>Kierujący będący jednocześnie użytkownikiem</b>							
<b>OGÓLEM .....</b>	<b>157216</b>	<b>941</b>	<b>104</b>	<b>4341</b>	<b>12377</b>	<b>37333</b>	<b>102120</b>
<b>Gospodarstwa domowe</b>							
właścicieli zwierząt gospodarskich .....	609	4	-	5	3	61	536
użytkowników działek rolnych .....	42690	232	24	598	992	5388	35456
o powierzchni:							
0,1- 0,5 ha .....	24816	136	12	314	507	2506	21341
0,5-1,0 ha .....	17874	96	12	284	485	2882	14115
użytkowników gospodarstw rolnych .....	113917	705	80	3738	11382	31884	66128
o powierzchni:							
1- 2 ha .....	36944	237	26	735	1687	8277	25982
2 - 3 .....	24831	121	12	531	1760	6638	15769
3 - 5 .....	29353	111	20	909	3345	9220	15748
5 - 7 .....	12045	66	9	603	2067	4223	5077
7 - 10 .....	6506	69	6	436	1436	2228	2331
10-15 .....	2863	45	3	297	732	891	895
15-20 .....	720	22	3	88	203	226	178
20-50 .....	546	19	-	113	133	148	133
50-100 .....	66	7	1	13	12	22	11
100 ha i więcej .....	43	8	-	13	7	11	4



**TABL. 16. KIERUJĄCY GOSPODARSTWEM ROLNYM (DZIAŁKĄ ROLNĄ) WEDŁUG PŁCI, POZIOMU WYKSZTAŁCENIA ROLNICZEGO ORAZ POWIERZCHNI UŻYTKÓW ROLNYCH GOSPODARSTWA (LUDNOŚĆ FAKTYCZNIE ZAMIESZKAŁA) (cd.)**

Powierzchnia użytków rolnych	Ogółem	Poziom wykształcenia rolniczego osoby kierującej gospodarstwem					
		wyższe rolnicze	policealne rolnicze	średnie zawodowe rolnicze	zasadnicze zawodowe rolnicze	kurs rolniczy	brak wykształcenia rolniczego
<b>Kierujący będący współmałżonkiem użytkownika</b>							
<b>OGÓLEM .....</b>	<b>2673</b>	<b>18</b>	<b>4</b>	<b>103</b>	<b>141</b>	<b>539</b>	<b>1868</b>
<b>Gospodarstwa domowe</b>							
właścicieli zwierząt gospodarskich .....	4	-	-	-	1	-	3
użytkowników działek rolnych .....	924	8	2	18	28	113	755
o powierzchni:							
0,1- 0,5 ha .....	539	5	1	8	12	51	462
0,5-1,0 ha .....	385	3	1	10	16	62	293
użytkowników gospodarstw rolnych .....	1745	10	2	85	112	426	1110
o powierzchni:							
1- 2 ha .....	707	2	-	28	32	144	501
2 - 3 .....	397	3	1	19	22	102	250
3 - 5 .....	400	-	1	21	26	111	241
5 - 7 .....	156	2	-	11	20	45	78
7 - 10 .....	62	1	-	3	11	18	29
10-15 .....	18	2	-	2	1	5	8
15-20 .....	2	-	-	1	-	-	1
20-50 .....	3	-	-	-	-	1	2
50-100 .....	-	-	-	-	-	-	-
100 ha i więcej .....	-	-	-	-	-	-	-

**TABL. 16. KIERUJĄCY GOSPODARSTWEM ROLNYM (DZIAŁKĄ ROLNĄ) WEDŁUG PŁCI, POZIOMU WYKSZTAŁCENIA ROLNICZEGO ORAZ POWIERZCHNI UŻYTKÓW ROLNYCH GOSPODARSTWA (LUDNOŚĆ FAKTYCZNIE ZAMIESZKAŁA) (cd.)**

Powierzchnia użytków rolnych	Ogółem	Poziom wykształcenia rolniczego osoby kierującej gospodarstwem					
		wyższe rolnicze	policealne rolnicze	średnie zawodowe rolnicze	zasadnicze zawodowe rolnicze	kurs rolniczy	brak wykształcenia rolniczego
<b>Kobiety</b>							
<b>OGÓLEM .....</b>	<b>96770</b>	<b>344</b>	<b>58</b>	<b>3278</b>	<b>5280</b>	<b>19502</b>	<b>68308</b>
<b>Gospodarstwa domowe</b>							
właścicieli zwierząt gospodarskich .....	392	1	-	4	7	31	349
użytkowników działek rolnych .....	34805	118	20	810	934	4148	28775
o powierzchni:							
0,1- 0,5 ha .....	20099	70	10	428	476	1877	17238
0,5-1,0 ha .....	14706	48	10	382	458	2271	11537
użytkowników gospodarstw rolnych .....	61573	225	38	2464	4339	15323	39184
o powierzchni:							
1- 2 ha .....	26885	76	13	842	1333	5882	18739
2 - 3 .....	15069	44	8	521	1021	3964	9511
3 - 5 .....	13590	58	12	653	1258	3779	7830
5 - 7 .....	3880	20	1	247	455	1083	2074
7 - 10 .....	1516	11	2	114	188	446	755
10-15 .....	501	11	1	61	70	127	231
15-20 .....	79	4	-	13	9	28	25
20-50 .....	45	1	1	12	5	12	14
50-100 .....	7	-	-	1	-	1	5
100 ha i więcej .....	1	-	-	-	-	1	-

**TABL. 16. KIERUJĄCY GOSPODARSTWEM ROLNYM (DZIAŁKĄ ROLNĄ) WEDŁUG PŁCI, POZIOMU WYKSZTAŁCENIA ROLNICZEGO ORAZ POWIERZCHNI UŻYTKÓW ROLNYCH GOSPODARSTWA (LUDNOŚĆ FAKTYCZNIE ZAMIESZKAŁA) (cd.)**

Powierzchnia użytków rolnych	Ogółem	Poziom wykształcenia rolniczego osoby kierującej gospodarstwem					
		wyższe rolnicze	policealne rolnicze	średnie zawodowe rolnicze	zasadnicze zawodowe rolnicze	kurs rolniczy	brak wykształcenia rolniczego
<b>Kierujący będący jednocześnie użytkownikiem</b>							
<b>OGÓLEM .....</b>	<b>93703</b>	<b>333</b>	<b>53</b>	<b>3171</b>	<b>5123</b>	<b>18918</b>	<b>66105</b>
<b>Gospodarstwa domowe</b>							
właścicieli zwierząt gospodarskich .....	386	1	-	4	7	31	343
użytkowników działek rolnych .....	33838	115	18	777	905	4043	27980
o powierzchni:							
0,1- 0,5 ha .....	19530	68	8	411	458	1824	16761
0,5-1,0 ha .....	14308	47	10	366	447	2219	11219
użytkowników gospodarstw rolnych .....	59479	217	35	2390	4211	14844	37782
o powierzchni:							
1- 2 ha .....	26042	73	12	811	1289	5720	18137
2 - 3 .....	14525	42	7	501	990	3848	9137
3 - 5 .....	13098	57	11	636	1223	3641	7530
5 - 7 .....	3739	19	1	242	443	1044	1990
7 - 10 .....	1462	10	2	113	182	430	725
10-15 .....	486	11	1	61	70	124	219
15-20 .....	76	4	-	13	9	25	25
20-50 .....	43	1	1	12	5	10	14
50-100 .....	7	-	-	1	-	1	5
100 ha i więcej .....	1	-	-	-	-	1	-

**TABL. 16. KIERUJĄCY GOSPODARSTWEM ROLNYM (DZIAŁKĄ ROLNĄ) WEDŁUG PŁCI, POZIOMU WYKSZTAŁCENIA ROLNICZEGO ORAZ POWIERZCHNI UŻYTKÓW ROLNYCH GOSPODARSTWA (LUDNOŚĆ FAKTYCZNIE ZAMIESZKAŁA) (dok.)**

Powierzchnia użytków rolnych	Ogółem	Poziom wykształcenia rolniczego osoby kierującej gospodarstwem					
		wyższe rolnicze	policealne rolnicze	średnie zawodowe rolnicze	zasadnicze zawodowe rolnicze	kurs rolniczy	brak wykształcenia rolniczego
<b>Kierujący będący współmałżonkiem użytkownika</b>							
<b>OGÓLEM .....</b>	<b>1534</b>	<b>8</b>	<b>4</b>	<b>59</b>	<b>101</b>	<b>319</b>	<b>1043</b>
<b>Gospodarstwa domowe</b>							
właścicieli zwierząt gospodarskich .....	4	-	-	-	-	-	4
użytkowników działek rolnych .....	590	3	2	22	24	67	472
o powierzchni:							
0,1- 0,5 ha .....	356	2	2	11	17	37	287
0,5-1,0 ha .....	234	1	-	11	7	30	185
użytkowników gospodarstw rolnych .....	940	5	2	37	77	252	567
o powierzchni:							
1- 2 ha .....	428	3	-	15	26	95	289
2 - 3 .....	228	-	1	7	21	60	139
3 - 5 .....	194	1	1	11	24	65	92
5 - 7 .....	57	-	-	3	5	20	29
7 - 10 .....	22	1	-	1	1	8	11
10-15 .....	8	-	-	-	-	1	7
15-20 .....	1	-	-	-	-	1	-
20-50 .....	2	-	-	-	-	2	-
50-100 .....	-	-	-	-	-	-	-
100 ha i więcej .....	-	-	-	-	-	-	-

**TABL. 17. GOSPODARSTWA DOMOWE LUDNOŚCI FAKTYCZNIE ZAMIESZKAŁEJ W GOSPODARSTWACH DOMOWYCH Z UŻYTKOWNIKIEM GOSPODARSTWA ROLNEGO (DZIAŁKI ROLNEJ) WEDŁUG POWIERZCHNI UŻYTKÓW ROLNYCH, PODREGIONÓW, POWIATÓW I GMIN**

Wyszczególnienie	Ogółem	Gospodarstwa domowe								
		z właścicielem zwierząt gospodarskich	z użytkownikiem działki rolnej	z użytkownikiem gospodarstwa rolnego						
				razem	według powierzchni użytków rolnych gospodarstwa w ha					
					1 - 2	2 - 3	3 - 5	5 - 7	7 - 10	10 i więcej
<b>OGÓŁEM</b>										
<b>MAŁOPOLSKIE .....</b>	<b>361393</b>	<b>1008</b>	<b>148921</b>	<b>211464</b>	<b>85638</b>	<b>47273</b>	<b>47788</b>	<b>17137</b>	<b>8510</b>	<b>5118</b>
<b>Podregion krakowsko – tarnowski .....</b>	<b>192566</b>	<b>495</b>	<b>85636</b>	<b>106435</b>	<b>42740</b>	<b>21817</b>	<b>23340</b>	<b>9560</b>	<b>5290</b>	<b>3688</b>
<b>Powiat bocheński .....</b>	<b>14865</b>	<b>12</b>	<b>5240</b>	<b>9613</b>	<b>3650</b>	<b>2372</b>	<b>2465</b>	<b>732</b>	<b>276</b>	<b>118</b>
gm. m. Bochnia .....	2309	1	1706	602	391	117	63	14	8	9
gm. w. Bochnia .....	3132	2	1074	2056	896	499	442	131	57	31
gm. w. Drwinia .....	1285	-	265	1020	266	253	326	113	47	15
gm. w. Lipnica Murowana .....	1005	4	187	814	202	186	285	101	32	8
gm. w. Łapanów .....	1290	1	283	1006	279	234	288	121	53	31
gm. m-w. Nowy Wiśnicz .....	2119	3	619	1497	603	427	356	82	22	7
m. Nowy Wiśnicz .....	270	2	139	129	76	31	12	5	4	1
w. Nowy Wiśnicz .....	1849	1	480	1368	527	396	344	77	18	6
gm. w. Rzezawa .....	1934	1	733	1200	570	302	241	57	16	14
gm. w. Trzciana .....	978	-	175	803	237	192	265	73	33	3
gm. w. Żegocina .....	813	-	198	615	206	162	199	40	8	-
<b>Powiat brzeski .....</b>	<b>15394</b>	<b>27</b>	<b>5266</b>	<b>10101</b>	<b>4120</b>	<b>2476</b>	<b>2276</b>	<b>685</b>	<b>350</b>	<b>194</b>
gm. w. Borzęcin .....	1642	4	407	1231	377	261	322	150	84	37
gm. m-w. Brzesko .....	4569	13	2395	2161	1322	497	261	44	20	17
m. Brzesko .....	1192	2	872	318	224	57	27	4	-	6
w. Brzesko .....	3377	11	1523	1843	1098	440	234	40	20	11
gm. m-w. Czchów .....	1780	2	574	1204	469	366	282	56	20	11
m. Czchów .....	408	-	192	216	105	56	43	9	3	-
w. Czchów .....	1372	2	382	988	364	310	239	47	17	11
gm. w. Dębno .....	2766	2	930	1834	890	477	374	62	19	12
gm. w. Gnojnik .....	1512	4	417	1091	448	293	270	55	21	4
gm. w. Iwkowa .....	1109	2	206	901	242	278	295	64	19	3
gm. w. Szczurowa .....	2016	-	337	1679	372	304	472	254	167	110
<b>Powiat chrzanowski .....</b>	<b>14665</b>	<b>29</b>	<b>11431</b>	<b>3205</b>	<b>2300</b>	<b>566</b>	<b>245</b>	<b>58</b>	<b>17</b>	<b>19</b>
gm. m-w. Alwernia .....	2325	2	1258	1065	683	234	114	25	5	4
m. Alwernia .....	392	-	277	115	86	20	7	2	-	-

**TABL. 17. GOSPODARSTWA DOMOWE LUDNOŚCI FAKTYCZNIE ZAMIESZKAŁEJ W GOSPODARSTWACH DOMOWYCH Z UŻYTKOWNIKIEM GOSPODARSTWA ROLNEGO (DZIAŁKI ROLNEJ) WEDŁUG POWIERZCHNI UŻYTKÓW ROLNYCH, PODREGIONÓW, POWIATÓW I GMIN (cd.)**

Wyszczególnienie	Ogółem	Ludność w gospodarstwach domowych								
		z właścicielem zwierząt gospodarskich	z użytkownikiem działki rolnej	z użytkownikiem gospodarstwa rolnego						
				razem	według powierzchni użytków rolnych gospodarstwa w ha					
					1 - 2	2 - 3	3 - 5	5 - 7	7 - 10	10 i więcej
<b>Powiat chrzanowski (dok.)</b>										
w. Alwernia .....	1933	2	981	950	597	214	107	23	5	4
gm. w. Babice .....	1592	2	1016	574	397	117	51	6	2	1
gm. m-w. Chrzanów .....	3998	9	3369	620	440	110	44	10	4	12
m. Chrzanów .....	2031	8	1790	233	156	35	23	7	3	9
w. Chrzanów .....	1967	1	1579	387	284	75	21	3	1	3
gm. m-w. Libiąż .....	2588	7	2136	445	362	57	19	7	-	-
m. Libiąż .....	1520	7	1331	182	153	21	6	2	-	-
w. Libiąż .....	1068	-	805	263	209	36	13	5	-	-
gm. m-w. Trzebinia .....	4162	9	3652	501	418	48	17	10	6	2
m. Trzebinia .....	1523	5	1399	119	90	17	8	2	1	1
w. Trzebinia .....	2639	4	2253	382	328	31	9	8	5	1
<b>Powiat dąbrowski .....</b>	<b>9998</b>	<b>88</b>	<b>1978</b>	<b>7932</b>	<b>1921</b>	<b>1490</b>	<b>2292</b>	<b>1124</b>	<b>674</b>	<b>431</b>
gm. w. Bolesław .....	575	2	110	463	74	61	100	77	72	79
gm. m-w. Dąbrowa Tarnowska .....	2678	8	604	2066	622	453	579	252	108	52
m. Dąbrowa Tarnowska .....	1053	3	398	652	348	146	117	25	9	7
w. Dąbrowa Tarnowska .....	1625	5	206	1414	274	307	462	227	99	45
gm. w. Gręboszów .....	700	11	125	564	82	81	154	93	80	74
gm. w. Mędrzechów .....	706	1	127	578	113	109	170	80	63	43
gm. w. Olesno .....	1358	19	203	1136	245	206	346	178	106	55
gm. w. Radgoszcz .....	1325	30	145	1150	193	172	390	205	121	69
gm. w. Szczucin .....	2656	17	664	1975	592	408	553	239	124	59
<b>Powiat krakowski .....</b>	<b>38895</b>	<b>70</b>	<b>18739</b>	<b>20086</b>	<b>9561</b>	<b>4160</b>	<b>3915</b>	<b>1388</b>	<b>675</b>	<b>387</b>
gm. w. Czernichów .....	2557	6	1202	1349	789	284	167	55	28	26
gm. w. Igołomia-Wawrzeńczyce .....	1546	4	292	1250	310	251	417	182	65	25
gm. w. Iwanowice .....	1817	5	430	1382	498	293	381	125	57	28
gm. w. Jerzmanowice-Przegonia .....	2207	4	546	1657	794	399	403	48	8	5
gm. w. Kocmyrzów-Luborzyca .....	2206	-	799	1407	400	279	393	200	97	38
gm. m-w. Krzeszowice .....	4968	14	3513	1441	1057	229	102	16	13	24
m. Krzeszowice .....	902	3	731	168	114	24	17	3	6	4

**TABL. 17. GOSPODARSTWA DOMOWE LUDNOŚCI FAKTYCZNIE ZAMIESZKAŁEJ W GOSPODARSTWACH DOMOWYCH Z UŻYTKOWNIKIEM GOSPODARSTWA ROLNEGO (DZIAŁKI ROLNEJ) WEDŁUG POWIERZCHNI UŻYTKÓW ROLNYCH, PODREGIONÓW, POWIATÓW I GMIN (cd.)**

Wyszczególnienie	Ogółem	Ludność w gospodarstwach domowych								
		z właścicielem zwierząt gospodarskich	z użytkownikiem działki rolnej	z użytkownikiem gospodarstwa rolnego						
				razem	według powierzchni użytków rolnych gospodarstwa w ha					
					1 - 2	2 - 3	3 - 5	5 - 7	7 - 10	10 i więcej
<b>Powiat krakowski (dok.)</b>										
w. Krzeszowice .....	4066	11	2782	1273	943	205	85	13	7	20
gm. w. Liszki .....	2927	2	1413	1512	876	382	207	36	9	2
gm. w. Michałowice .....	1298	1	362	935	317	216	251	91	37	23
gm. w. Mogilany .....	1679	1	1036	642	369	135	85	37	10	6
gm. m-w. Skała .....	1830	5	575	1250	565	272	260	97	42	14
m. Skała .....	567	1	306	260	158	50	34	10	7	1
w. Skała .....	1263	4	269	990	407	222	226	87	35	13
gm. m-w. Skawina .....	4507	-	2815	1692	1116	343	164	40	13	16
m. Skawina .....	1399	-	1097	302	222	51	19	6	1	3
w. Skawina .....	3108	-	1718	1390	894	292	145	34	12	13
gm. m-w. Słomniki .....	2164	2	641	1521	337	259	403	233	177	112
m. Słomniki .....	319	-	248	71	40	12	17	1	1	-
w. Słomniki .....	1845	2	393	1450	297	247	386	232	176	112
gm. w. Sułoszowa .....	1143	-	157	986	263	186	302	129	81	25
gm. m-w. Świątniki Górne .....	1420	1	1136	283	218	34	16	4	3	8
m. Świątniki Górne .....	309	1	261	47	31	8	4	-	2	2
w. Świątniki Górne .....	1111	-	875	236	187	26	12	4	1	6
gm. w. Wielka Wieś .....	1791	8	719	1064	635	231	149	30	10	9
gm. w. Zabierzów .....	2782	13	2053	716	459	145	67	22	9	14
gm. w. Zielonki .....	2053	4	1050	999	558	222	148	43	16	12
<b>Powiat miechowski</b> .....	<b>8915</b>	<b>43</b>	<b>1816</b>	<b>7056</b>	<b>1085</b>	<b>818</b>	<b>1568</b>	<b>1232</b>	<b>1149</b>	<b>1204</b>
gm. w. Charsznica .....	1332	1	249	1082	201	179	274	173	140	115
gm. w. Gołcza .....	1462	2	277	1183	214	180	318	191	134	146
gm. w. Kozłów .....	1052	3	167	882	162	124	197	156	119	124
gm. w. Książ Wielki .....	1142	5	262	875	118	78	164	132	169	214
gm. m-w. Miechów .....	2535	16	686	1833	307	180	411	341	297	297
m. Miechów .....	808	2	469	337	159	59	63	31	17	8
w. Miechów .....	1727	14	217	1496	148	121	348	310	280	289
gm. w. Raclawice .....	564	5	78	481	36	35	80	91	125	114

**TABL. 17. GOSPODARSTWA DOMOWE LUDNOŚCI FAKTYCZNIE ZAMIESZKAŁEJ W GOSPODARSTWACH DOMOWYCH Z UŻYTKOWNIKIEM GOSPODARSTWA ROLNEGO (DZIAŁKI ROLNEJ) WEDŁUG POWIERZCHNI UŻYTKÓW ROLNYCH, PODREGIONÓW, POWIATÓW I GMIN (cd.)**

Wyszczególnienie	Ogółem	Ludność w gospodarstwach domowych								
		z właścicielem zwierząt gospodarskich	z użytkownikiem działki rolnej	z użytkownikiem gospodarstwa rolnego						
				razem	według powierzchni użytków rolnych gospodarstwa w ha					
					1 - 2	2 - 3	3 - 5	5 - 7	7 - 10	10 i więcej
<b>Powiat miechowski (dok.)</b>										
gm. w. Ślaboszów .....	828	11	97	720	47	42	124	148	165	194
<b>Powiat olkuski .....</b>	<b>14322</b>	<b>43</b>	<b>6265</b>	<b>8014</b>	<b>3397</b>	<b>1580</b>	<b>1809</b>	<b>735</b>	<b>300</b>	<b>193</b>
gm. m. Bukowno .....	914	3	736	175	142	21	6	3	2	1
gm. w. Bolesław .....	1470	2	1082	386	309	56	12	5	2	2
gm. w. Klucze .....	2509	2	1218	1289	748	293	195	33	15	5
gm. m-w. Olkusz .....	4591	3	2100	2488	1279	559	475	128	33	14
m. Olkusz .....	2101	2	1391	708	444	125	101	28	4	6
w. Olkusz .....	2490	1	709	1780	835	434	374	100	29	8
gm. w. Trzyciąż .....	1466	3	160	1303	213	182	432	281	122	73
gm. m-w. Wolbrom .....	3372	30	969	2373	706	469	689	285	126	98
m. Wolbrom .....	529	3	348	178	111	31	21	9	2	4
w. Wolbrom .....	2843	27	621	2195	595	438	668	276	124	94
<b>Powiat oświęcimski .....</b>	<b>14856</b>	<b>24</b>	<b>9744</b>	<b>5088</b>	<b>3003</b>	<b>932</b>	<b>694</b>	<b>230</b>	<b>111</b>	<b>118</b>
gm. m. Oświęcim .....	1570	4	1300	266	212	28	15	3	4	4
gm. m-w. Brzeszcze .....	2092	6	1594	492	300	89	60	19	15	9
m. Brzeszcze .....	871	3	693	175	99	30	24	13	7	2
w. Brzeszcze .....	1221	3	901	317	201	59	36	6	8	7
gm. m-w. Chelmek .....	1180	-	968	212	179	23	6	2	2	-
m. Chelmek .....	561	-	481	80	65	9	4	1	1	-
w. Chelmek .....	619	-	487	132	114	14	2	1	1	-
gm. m-w. Kęty .....	2976	5	1950	1021	660	190	110	33	12	16
m. Kęty .....	977	3	757	217	154	31	22	3	2	5
w. Kęty .....	1999	2	1193	804	506	159	88	30	10	11
gm. w. Osiek .....	1320	2	651	667	348	141	112	37	14	15
gm. w. Oświęcim .....	2552	5	1599	948	587	182	111	40	11	17
gm. w. Polanka Wielka .....	708	-	345	363	134	71	90	25	19	24
gm. w. Przeciszów .....	1189	-	663	526	293	79	87	32	17	18
gm. m-w. Zator .....	1269	2	674	593	290	129	103	39	17	15
m. Zator .....	311	1	216	94	52	18	10	8	3	3



**TABL. 17. GOSPODARSTWA DOMOWE LUDNOŚCI FAKTYCZNIE ZAMIESZKAŁEJ W GOSPODARSTWACH DOMOWYCH Z UŻYTKOWNIKIEM GOSPODARSTWA ROLNEGO (DZIAŁKI ROLNEJ) WEDŁUG POWIERZCHNI UŻYTKÓW ROLNYCH, PODREGIONÓW, POWIATÓW I GMIN (cd.)**

Wyszczególnienie	Ogółem	Ludność w gospodarstwach domowych								
		z właścicielem zwierząt gospodarskich	z użytkownikiem działki rolnej	z użytkownikiem gospodarstwa rolnego						
				razem	według powierzchni użytków rolnych gospodarstwa w ha					
				1 - 2	2 - 3	3 - 5	5 - 7	7 - 10	10 i więcej	
<b>Powiat oświęcimski (dok.)</b>										
w. Zator .....	958	1	458	499	238	111	93	31	14	12
<b>Powiat proszowicki .....</b>	<b>7425</b>	<b>24</b>	<b>1277</b>	<b>6124</b>	<b>1016</b>	<b>871</b>	<b>1721</b>	<b>1227</b>	<b>808</b>	<b>481</b>
gm. w. Koniusza .....	1681	12	244	1425	232	215	419	306	182	71
gm. w. Koszyce .....	1033	7	189	837	140	131	261	160	77	68
gm. w. Nowe Brzesko .....	983	-	175	808	169	122	236	155	78	48
gm. w. Pałecznica .....	762	-	96	666	56	59	161	147	152	91
gm. m-w. Proszowice .....	2275	-	536	1739	364	303	505	307	174	86
m. Proszowice .....	312	-	163	149	83	32	20	7	5	2
w. Proszowice .....	1963	-	373	1590	281	271	485	300	169	84
gm. w. Radziemice .....	691	5	37	649	55	41	139	152	145	117
<b>Powiat tarnowski .....</b>	<b>32365</b>	<b>72</b>	<b>10895</b>	<b>21398</b>	<b>7967</b>	<b>5013</b>	<b>5343</b>	<b>1869</b>	<b>784</b>	<b>422</b>
gm. m-w. Ciężkowice .....	1980	9	501	1470	398	332	439	188	83	30
m. Ciężkowice .....	399	2	208	189	107	43	27	8	4	-
w. Ciężkowice .....	1581	7	293	1281	291	289	412	180	79	30
gm. w. Gromnik .....	1520	2	366	1152	329	294	356	111	49	13
gm. w. Lisia Góra .....	2229	2	458	1769	549	422	513	175	79	31
gm. w. Pleśna .....	2078	2	757	1319	554	326	304	90	34	11
gm. w. Radłów .....	1865	7	734	1124	490	254	235	64	36	45
gm. m-w. Ryglice .....	2288	2	397	1889	469	425	622	247	96	30
m. Ryglice .....	550	2	128	420	123	107	127	38	16	9
w. Ryglice .....	1738	-	269	1469	346	318	495	209	80	21
gm. w. Rzepiennik Strzyżewski .....	1406	10	151	1245	223	272	454	184	81	31
gm. w. Skrzyszów .....	2325	3	671	1651	639	374	424	148	43	23
gm. w. Tarnów .....	3223	5	1702	1516	876	318	220	58	24	20
gm. m-w. Tuchów .....	2664	8	920	1736	729	451	395	113	29	19
m. Tuchów .....	711	2	377	332	181	72	54	16	4	5
w. Tuchów .....	1953	6	543	1404	548	379	341	97	25	14
gm. w. Wierzchosławice .....	2107	4	1126	977	617	235	99	16	8	2
gm. w. Wietrzychowice .....	857	3	172	682	98	119	211	125	82	47

**TABL. 17. GOSPODARSTWA DOMOWE LUDNOŚCI FAKTYCZNIE ZAMIESZKAŁEJ W GOSPODARSTWACH DOMOWYCH Z UŻYTKOWNIKIEM GOSPODARSTWA ROLNEGO (DZIAŁKI ROLNEJ) WEDŁUG POWIERZCHNI UŻYTKÓW ROLNYCH, PODREGIONÓW, POWIATÓW I GMIN (cd.)**

Wyszczególnienie	Ogółem	Ludność w gospodarstwach domowych								
		z właścicielem zwierząt gospodarskich	z użytkownikiem działki rolnej	z użytkownikiem gospodarstwa rolnego						
				razem	według powierzchni użytków rolnych gospodarstwa w ha					
					1 - 2	2 - 3	3 - 5	5 - 7	7 - 10	10 i więcej
<b>Powiat tarnowski (dok.)</b>										
gm. w. Wojnicz .....	2486	4	988	1494	787	376	252	54	13	12
gm. w. Zakliczyn .....	2302	2	561	1739	510	461	488	159	69	52
gm. m-w. Żabno .....	3035	9	1391	1635	699	354	331	137	58	56
m. Żabno .....	523	2	333	188	124	40	19	3	-	2
w. Żabno .....	2512	7	1058	1447	575	314	312	134	58	54
<b>Powiat wielicki .....</b>	<b>16167</b>	<b>47</b>	<b>9749</b>	<b>6371</b>	<b>3784</b>	<b>1261</b>	<b>846</b>	<b>248</b>	<b>132</b>	<b>100</b>
gm. w. Biskupice .....	1789	2	901	886	576	180	99	18	8	5
gm. w. Gdów .....	2647	5	941	1701	675	388	384	134	72	48
gm. w. Klaj .....	1964	5	1327	632	463	91	49	13	8	8
gm. m-w. Niepołomice .....	3248	16	1660	1572	908	354	196	59	32	23
m. Niepołomice .....	874	7	506	361	227	72	37	8	11	6
w. Niepołomice .....	2374	9	1154	1211	681	282	159	51	21	17
gm. m-w. Wieliczka .....	6519	19	4920	1580	1162	248	118	24	12	16
m. Wieliczka .....	1379	3	1213	163	120	23	10	3	2	5
w. Wieliczka .....	5140	16	3707	1417	1042	225	108	21	10	11
<b>Powiat m. Tarnów .....</b>	<b>4699</b>	<b>16</b>	<b>3236</b>	<b>1447</b>	<b>936</b>	<b>278</b>	<b>166</b>	<b>32</b>	<b>14</b>	<b>21</b>
gm. M. Tarnów .....	4699	16	3236	1447	936	278	166	32	14	21
<b>Podregion nowosądecki .....</b>	<b>150227</b>	<b>246</b>	<b>50450</b>	<b>99531</b>	<b>39351</b>	<b>24489</b>	<b>23798</b>	<b>7405</b>	<b>3146</b>	<b>1342</b>
<b>Powiat gorlicki .....</b>	<b>16804</b>	<b>15</b>	<b>5728</b>	<b>11061</b>	<b>4352</b>	<b>2730</b>	<b>2442</b>	<b>756</b>	<b>469</b>	<b>312</b>
gm. m. Gorlice .....	2010	3	1461	546	363	98	58	13	5	9
gm. m-w. Biecz .....	3289	-	1052	2237	1003	591	467	121	47	8
m. Biecz .....	744	-	351	393	239	89	52	11	2	-
w. Biecz .....	2545	-	701	1844	764	502	415	110	45	8
gm. w. Bobowa .....	1497	1	484	1012	352	258	283	72	33	14
gm. w. Gorlice .....	3000	-	1109	1891	917	472	360	90	43	9
gm. w. Lipinki .....	1560	1	414	1145	529	325	227	41	15	8
gm. w. Łużna .....	1587	3	394	1190	410	326	330	76	41	7
gm. w. Moszczenica .....	987	3	205	779	219	219	231	81	22	7
gm. w. Ropa .....	918	1	230	687	208	178	213	65	18	5

**TABL. 17. GOSPODARSTWA DOMOWE LUDNOŚCI FAKTYCZNIE ZAMIESZKAŁEJ W GOSPODARSTWACH DOMOWYCH Z UŻYTKOWNIKIEM GOSPODARSTWA ROLNEGO (DZIAŁKI ROLNEJ) WEDŁUG POWIERZCHNI UŻYTKÓW ROLNYCH, PODREGIONÓW, POWIATÓW I GMIN (cd.)**

Wyszczególnienie	Ogółem	Ludność w gospodarstwach domowych								
		z właścicielem zwierząt gospodarskich	z użytkownikiem działki rolnej	z użytkownikiem gospodarstwa rolnego						
				razem	według powierzchni użytków rolnych gospodarstwa w ha					
					1 - 2	2 - 3	3 - 5	5 - 7	7 - 10	10 i więcej
<b>Powiat gorlicki (dok.)</b>										
gm. w. Sękowa .....	886	3	186	697	243	158	143	59	55	39
gm. w. Uście Gorlickie .....	1070	-	193	877	108	105	130	138	190	206
<b>Powiat limanowski .....</b>	<b>18524</b>	<b>27</b>	<b>4903</b>	<b>13594</b>	<b>4111</b>	<b>3441</b>	<b>4098</b>	<b>1356</b>	<b>484</b>	<b>104</b>
gm. m. Limanowa .....	1262	3	858	401	247	97	45	9	3	-
gm. m. Mszana Dolna .....	959	2	506	451	204	110	116	11	9	1
gm. w. Dobra .....	1645	-	310	1335	352	350	419	157	46	11
gm. w. Jodłownik .....	1445	1	239	1205	338	284	362	126	65	30
gm. w. Kamienica .....	1118	-	287	831	270	211	222	94	32	2
gm. w. Laskowa .....	1145	1	181	963	207	213	331	139	64	9
gm. w. Limanowa .....	3896	9	1037	2850	1116	824	692	152	57	9
gm. w. Łukowica .....	1634	7	311	1316	379	384	422	98	26	7
gm. w. Mszana Dolna .....	2780	-	590	2190	482	470	773	320	122	23
gm. w. Niedźwiedź .....	868	-	140	728	183	176	245	90	28	6
gm. w. Słopnice .....	905	2	164	739	125	144	318	125	23	4
gm. w. Tymbark .....	867	2	280	585	208	178	153	35	9	2
<b>Powiat myślenicki .....</b>	<b>17286</b>	<b>30</b>	<b>6292</b>	<b>10964</b>	<b>4974</b>	<b>2955</b>	<b>2332</b>	<b>507</b>	<b>139</b>	<b>57</b>
gm. m-w. Dobczyce .....	1954	4	967	983	526	265	127	42	14	9
m. Dobczyce .....	597	2	425	170	116	37	12	5	-	-
w. Dobczyce .....	1357	2	542	813	410	228	115	37	14	9
gm. w. Lubień .....	1589	-	449	1140	473	325	273	56	10	3
gm. m-w. Myślenice .....	5062	18	2243	2801	1573	741	412	51	10	14
m. Myślenice .....	1319	3	918	398	275	77	29	9	3	5
w. Myślenice .....	3743	15	1325	2403	1298	664	383	42	7	9
gm. w. Pcim .....	1559	4	374	1181	414	378	348	38	3	-
gm. w. Raciechowice .....	1191	2	196	993	265	252	295	110	47	24
gm. w. Siepraw .....	1288	-	550	738	476	168	77	13	3	1
gm. m-w. Sułkowice .....	2122	2	975	1145	684	303	142	15	1	-
m. Sułkowice .....	918	2	533	383	267	84	28	4	-	-
w. Sułkowice .....	1204	-	442	762	417	219	114	11	1	-

**TABL. 17. GOSPODARSTWA DOMOWE LUDNOŚCI FAKTYCZNIE ZAMIESZKAŁEJ W GOSPODARSTWACH DOMOWYCH Z UŻYTKOWNIKIEM GOSPODARSTWA ROLNEGO (DZIAŁKI ROLNEJ) WEDŁUG POWIERZCHNI UŻYTKÓW ROLNYCH, PODREGIONÓW, POWIATÓW I GMIN (cd.)**

Wyszczególnienie	Ogółem	Ludność w gospodarstwach domowych								
		z właścicielem zwierząt gospodarskich	z użytkownikiem działki rolnej	z użytkownikiem gospodarstwa rolnego						
				razem	według powierzchni użytków rolnych gospodarstwa w ha					
					1 - 2	2 - 3	3 - 5	5 - 7	7 - 10	10 i więcej
<b>Powiat myślenicki (dok.)</b>										
gm. w. Tokarnia .....	1317	-	331	986	314	297	304	58	12	1
gm. w. Wiśniowa .....	1204	-	207	997	249	226	354	124	39	5
<b>Powiat nowosądecki .....</b>	<b>27724</b>	<b>76</b>	<b>9548</b>	<b>18100</b>	<b>6403</b>	<b>4330</b>	<b>4785</b>	<b>1679</b>	<b>670</b>	<b>233</b>
gm. m. Grybów .....	732	2	382	348	140	81	88	28	10	1
gm. w. Chelmiec .....	3253	1	1432	1820	865	425	383	92	42	13
gm. w. Gródek nad Dunajcem .....	1459	-	396	1063	336	256	312	108	38	13
gm. w. Grybów .....	3777	2	1167	2608	1015	664	656	192	66	15
gm. w. Kamionka Wielka .....	1428	-	538	890	325	247	229	65	22	2
gm. w. Korzenna .....	2222	2	367	1853	352	444	695	254	86	22
gm. m-w. Krynica-Zdrój .....	1243	10	420	813	205	115	204	134	92	63
m. Krynica-Zdrój .....	405	6	233	166	73	26	40	18	6	3
w. Krynica-Zdrój .....	838	4	187	647	132	89	164	116	86	60
gm. w. Łabowa .....	802	10	186	606	145	112	180	115	41	13
gm. w. Łącko .....	2408	25	712	1671	555	409	445	173	66	23
gm. w. Łososina Dolna .....	1598	4	388	1206	364	316	351	115	45	15
gm. m-w. Muszyna .....	1287	-	476	811	325	145	208	80	36	17
m. Muszyna .....	512	-	317	195	121	32	30	6	5	1
w. Muszyna .....	775	-	159	616	204	113	178	74	31	16
gm. w. Nawojowa .....	993	5	327	661	196	170	202	63	20	10
gm. m-w. Piwniczna-Zdrój .....	1482	1	564	917	401	209	181	79	42	5
m. Piwniczna-Zdrój .....	804	-	381	423	247	109	48	11	6	2
w. Piwniczna-Zdrój .....	678	1	183	494	154	100	133	68	36	3
gm. w. Podegrodzie .....	2049	3	755	1291	529	344	308	79	21	10
gm. w. Ryto .....	418	-	175	243	96	66	59	17	4	1
gm. m-w. Stary Sącz .....	2573	11	1263	1299	554	327	284	85	39	10
m. Stary Sącz .....	695	2	515	178	125	33	10	5	3	2
w. Stary Sącz .....	1878	9	748	1121	429	294	274	80	36	8
<b>Powiat nowotarski .....</b>	<b>25481</b>	<b>26</b>	<b>6671</b>	<b>18784</b>	<b>6241</b>	<b>4260</b>	<b>4894</b>	<b>1969</b>	<b>1009</b>	<b>411</b>
gm. m. Nowy Targ .....	1947	4	1316	627	414	129	70	9	2	3

**TABL. 17. GOSPODARSTWA DOMOWE LUDNOŚCI FAKTYCZNIE ZAMIESZKAŁEJ W GOSPODARSTWACH DOMOWYCH Z UŻYTKOWNIKIEM GOSPODARSTWA ROLNEGO (DZIAŁKI ROLNEJ) WEDŁUG POWIERZCHNI UŻYTKÓW ROLNYCH, PODREGIONÓW, POWIATÓW I GMIN (cd.)**

Wyszczególnienie	Ogółem	Ludność w gospodarstwach domowych								
		z właścicielem zwierząt gospodarskich	z użytkownikami działki rolnej	z użytkownikiem gospodarstwa rolnego						
				razem	według powierzchni użytków rolnych gospodarstwa w ha					
					1 - 2	2 - 3	3 - 5	5 - 7	7 - 10	10 i więcej
<b>Powiat nowotarski (dok.)</b>										
gm. m. Szczawnica .....	1010	-	610	400	239	90	56	12	1	2
gm. w. Czarny Dunajec .....	3629	3	331	3295	849	720	938	440	251	97
gm. w. Czorsztyn .....	1171	-	405	766	438	195	109	15	8	1
gm. w. Jabłonka .....	3207	-	381	2826	772	595	804	350	183	122
gm. w. Krościenko nad Dunajcem	1110	-	412	698	320	181	147	40	6	4
gm. w. Lipnica Wielka .....	1029	-	162	867	257	214	268	94	31	3
gm. w. Łapsze Niżne .....	1534	-	189	1345	317	263	391	221	109	44
gm. w. Nowy Targ .....	3367	5	658	2704	812	615	719	316	170	72
gm. w. Ochotnica Dolna .....	1369	2	285	1082	225	180	337	171	140	29
gm. w. Raba Wyżna .....	2301	1	814	1486	578	413	353	102	33	7
gm. m-w. Rabka-Zdrój .....	1631	9	660	962	368	229	281	67	12	5
m. Rabka-Zdrój .....	983	5	497	481	209	118	115	31	3	5
w. Rabka-Zdrój .....	648	4	163	481	159	111	166	36	9	-
gm. w. Spytkowice .....	695	-	147	548	155	144	169	58	17	5
gm. w. Szaflary .....	1481	2	301	1178	497	292	252	74	46	17
<b>Powiat suski .....</b>	<b>13157</b>	<b>34</b>	<b>3761</b>	<b>9362</b>	<b>4031</b>	<b>2647</b>	<b>2194</b>	<b>381</b>	<b>94</b>	<b>15</b>
gm. m. Jordanów .....	805	2	470	333	197	73	55	3	4	1
gm. m. Sucha Beskidzka .....	992	14	563	415	312	69	31	2	1	-
gm. w. Budzów .....	1506	-	255	1251	360	398	447	44	2	-
gm. w. Bystra-Sidzina .....	1155	7	238	910	297	222	274	94	20	3
gm. w. Jordanów .....	1907	3	449	1455	585	393	371	74	26	6
gm. m-w. Maków Podhalański .....	2061	-	499	1562	674	427	377	71	11	2
m. Maków Podhalański .....	416	-	172	244	150	59	32	3	-	-
w. Maków Podhalański .....	1645	-	327	1318	524	368	345	68	11	2
gm. w. Stryszawa .....	2177	3	468	1706	807	548	302	36	11	2
gm. w. Zawoja .....	1565	4	427	1134	515	336	226	42	14	1
gm. w. Zembrzyce .....	989	1	392	596	284	181	111	15	5	-
<b>Powiat tatrzański .....</b>	<b>7935</b>	<b>4</b>	<b>2319</b>	<b>5612</b>	<b>2757</b>	<b>1351</b>	<b>1086</b>	<b>295</b>	<b>90</b>	<b>33</b>
gm. m. Zakopane .....	1265	2	657	606	402	118	65	15	1	5
gm. w. Biały Dunajec .....	1216	-	264	952	501	230	165	44	12	-

**TABL. 17. GOSPODARSTWA DOMOWE LUDNOŚCI FAKTYCZNIE ZAMIESZKAŁEJ W GOSPODARSTWACH DOMOWYCH Z UŻYTKOWNIKIEM GOSPODARSTWA ROLNEGO (DZIAŁKI ROLNEJ) WEDŁUG POWIERZCHNI UŻYTKÓW ROLNYCH, PODREGIONÓW, POWIATÓW I GMIN (dok.)**

Wyszczególnienie	Ogółem	Ludność w gospodarstwach domowych								
		z właścicielem zwierząt gospodarskich	z użytkownikami działki rolnej	z użytkownikiem gospodarstwa rolnego						
				razem	według powierzchni użytków rolnych gospodarstwa w ha					
					1 - 2	2 - 3	3 - 5	5 - 7	7 - 10	10 i więcej
<b>Powiat tatrzański (dok.)</b>										
gm. w. Bukowina Tatrzańska .....	2280	-	375	1905	717	483	476	161	51	17
gm. w. Kościelisko .....	1227	2	370	855	347	220	215	50	16	7
gm. w. Poronin .....	1947	-	653	1294	790	300	165	25	10	4
<b>Powiat wadowicki .....</b>	<b>20413</b>	<b>24</b>	<b>9161</b>	<b>11228</b>	<b>5949</b>	<b>2633</b>	<b>1866</b>	<b>432</b>	<b>179</b>	<b>169</b>
gm. m-w. Andrychów .....	3676	11	2191	1474	977	296	152	32	6	11
m. Andrychów .....	790	6	643	141	110	22	4	3	1	1
w. Andrychów .....	2886	5	1548	1333	867	274	148	29	5	10
gm. w. Brzeźnica .....	2122	2	811	1309	717	286	214	50	20	22
gm. m-w. Kalwaria Zebrzydowska .....	2965	3	1427	1535	961	317	204	30	15	8
m. Kalwaria Zebrzydowska .....	434	-	327	107	78	13	14	-	2	-
w. Kalwaria Zebrzydowska .....	2531	3	1100	1428	883	304	190	30	13	8
gm. w. Lanckorona .....	1162	1	352	809	381	229	163	30	4	2
gm. w. Mucharz .....	698	1	319	378	200	106	64	3	2	3
gm. w. Spytkowice .....	1558	3	628	927	539	199	134	30	10	15
gm. w. Stryszów .....	1215	-	318	897	427	254	183	28	3	2
gm. w. Tomice .....	1222	-	487	735	285	150	174	64	31	31
gm. m-w. Wadowice .....	4095	3	2062	2030	1072	559	317	56	22	4
m. Wadowice .....	1019	1	783	235	177	36	20	-	2	-
w. Wadowice .....	3076	2	1279	1795	895	523	297	56	20	4
gm. w. Wieprz .....	1700	-	566	1134	390	237	261	109	66	71
<b>Powiat m. Nowy Sącz .....</b>	<b>2903</b>	<b>10</b>	<b>2067</b>	<b>826</b>	<b>533</b>	<b>142</b>	<b>101</b>	<b>30</b>	<b>12</b>	<b>8</b>
gm. M. Nowy Sącz .....	2903	10	2067	826	533	142	101	30	12	8
<b>Podregion m. Kraków .....</b>	<b>18600</b>	<b>267</b>	<b>12835</b>	<b>5498</b>	<b>3547</b>	<b>967</b>	<b>650</b>	<b>172</b>	<b>74</b>	<b>88</b>
<b>Powiat m. Kraków .....</b>	<b>18600</b>	<b>267</b>	<b>12835</b>	<b>5498</b>	<b>3547</b>	<b>967</b>	<b>650</b>	<b>172</b>	<b>74</b>	<b>88</b>
gm. M. Kraków .....	18600	267	12835	5498	3547	967	650	172	74	88
d. Kraków-Krowodrza .....	4227	25	2975	1227	801	202	147	33	17	27
d. Kraków-Nowa Huta .....	5802	58	3843	1901	1168	358	258	65	28	24
d. Kraków-Podgórze .....	5986	108	4278	1600	1074	268	170	49	19	20
d. Kraków-Śródmieście .....	2585	76	1739	770	504	139	75	25	10	17

**TABL.18. GOSPODARSTWA DOMOWE LUDNOŚCI FAKTYCZNIE ZAMIESZKAŁEJ W GOSPODARSTWACH DOMOWYCH Z UŻYTKOWNIKIEM GOSPODARSTWA ROLNEGO (DZIAŁKI ROLNEJ) WEDŁUG LICZBY OSÓB I POWIERZCHNI UŻYTKÓW ROLNYCH GOSPODARSTWA**

Wyszczególnienie g - gospodarstwa l - ludność	Ogółem	Gospodarstwa domowe według liczby osób							Przeciętna liczba osób w gospo- darstwie domowym	
		1	2	3	4	5	6	7 i więcej		
<b>OGÓŁEM</b>										
<b>OGÓŁEM</b> .....	g	361393	41182	58550	61099	73420	55732	35743	35667	x
	l	1410905	41182	117100	183297	293680	278660	214458	282528	3,90
<b>Gospodarstwa domowe:</b>										
właścicieli zwierząt gospodarskich .....	g	1008	219	266	180	156	93	47	47	x
	l	3049	219	532	540	624	465	282	387	3,02
użytkowników działek rolnych .....	g	148921	20603	29628	27870	33090	20391	9953	7386	x
	l	514930	20603	59256	83610	132360	101955	59718	57428	3,46
<i>o powierzchni:</i>										
0,1- 0,5 ha .....	g	94689	12975	19178	18230	21735	12608	5810	4153	x
	l	322997	12975	38356	54690	86940	63040	34860	32136	3,41
0,5-1,0 ha .....	g	54232	7628	10450	9640	11355	7783	4143	3233	x
	l	191933	7628	20900	28920	45420	38915	24858	25292	3,54
użytkowników gospodarstw rolnych .....	g	211464	20360	28656	33049	40174	35248	25743	28234	x
	l	892926	20360	57312	99147	160696	176240	154458	224713	4,22
<i>o powierzchni:</i>										
1- 2 ha .....	g	85638	9958	13546	14558	17403	13572	8731	7870	x
	l	332703	9958	27092	43674	69612	67860	52386	62121	3,88
2 - 3 .....	g	47273	4764	6598	7333	8647	7827	5770	6334	x
	l	198660	4764	13196	21999	34588	39135	34620	50358	4,20
3 - 5 .....	g	47788	3857	5747	6933	8601	8240	6422	7988	x
	l	214228	3857	11494	20799	34404	41200	38532	63942	4,48





**TABL. 18. GOSPODARSTWA DOMOWE LUDNOŚCI FAKTYCZNIE ZAMIESZKAŁEJ W GOSPODARSTWACH DOMOWYCH Z UŻYTKOWNIKIEM GOSPODARSTWA ROLNEGO (DZIAŁKI ROLNEJ) WEDŁUG LICZBY OSÓB I POWIERZCHNI UŻYTKÓW ROLNYCH GOSPODARSTWA (cd.)**

Wyszczególnienie g - gospodarstwa l - ludność	Ogółem	Gospodarstwa domowe według liczby osób							Przeciętna liczba osób w gospo- darstwie domowym	
		1	2	3	4	5	6	7 i więcej		
<b>MIASTA</b>										
<b>RAZEM .....</b>	<b>g</b>	<b>74404</b>	<b>9848</b>	<b>15398</b>	<b>15704</b>	<b>16985</b>	<b>9136</b>	<b>4243</b>	<b>3090</b>	<b>x</b>
	<b>l</b>	<b>250973</b>	<b>9848</b>	<b>30796</b>	<b>47112</b>	<b>67940</b>	<b>45680</b>	<b>25458</b>	<b>24139</b>	<b>3,37</b>
<b>Gospodarstwa domowe:</b>										
właścicieli zwierząt gospodarskich .....	g	424	77	111	98	84	36	7	11	x
	l	1239	77	222	294	336	180	42	88	2,92
użytkowników działek rolnych .....	g	51122	7065	11246	11126	11775	5893	2489	1528	x
	l	166203	7065	22492	33378	47100	29465	14934	11769	3,25
<i>o powierzchni:</i>										
0,1- 0,5 ha .....	g	35940	4909	7988	7898	8452	4054	1653	986	x
	l	116158	4909	15976	23694	33808	20270	9918	7583	3,23
0,5-1,0 ha .....	g	15182	2156	3258	3228	3323	1839	836	542	x
	l	50045	2156	6516	9684	13292	9195	5016	4186	3,29
użytkowników gospodarstw rolnych .....	g	22858	2706	4041	4480	5126	3207	1747	1551	x
	l	83531	2706	8082	13440	20504	16035	10482	12282	3,65
<i>o powierzchni:</i>										
1- 2 ha .....	g	14318	1758	2720	2897	3248	1879	1036	780	x
	l	50681	1758	5440	8691	12992	9395	6216	6189	3,54
2 - 3 .....	g	4373	483	738	826	991	627	348	360	x
	l	16431	483	1476	2478	3964	3135	2088	2807	3,76
3 - 5 .....	g	2892	336	410	517	638	471	248	272	x
	l	11247	336	820	1551	2552	2355	1488	2145	3,89



**TABL. 18. GOSPODARSTWA DOMOWE LUDNOŚCI FAKTYCZNIE ZAMIESZKAŁEJ W GOSPODARSTWACH DOMOWYCH Z UŻYTKOWNIKIEM GOSPODARSTWA ROLNEGO (DZIAŁKI ROLNEJ) WEDŁUG LICZBY OSÓB I POWIERZCHNI UŻYTKÓW ROLNYCH GOSPODARSTWA (cd.)**

Wyszczególnienie g - gospodarstwa l - ludność	Ogółem	Gospodarstwa domowe według liczby osób								Przeciętna liczba osób w gospodarstwie domowym
		1	2	3	4	5	6	7 i więcej		
<b>WIEŚ</b>										
<b>RAZEM .....</b>	<b>g</b>	<b>286989</b>	<b>31334</b>	<b>43152</b>	<b>45395</b>	<b>56435</b>	<b>46596</b>	<b>31500</b>	<b>32577</b>	<b>x</b>
	<b>l</b>	<b>1159932</b>	<b>31334</b>	<b>86304</b>	<b>136185</b>	<b>225740</b>	<b>232980</b>	<b>189000</b>	<b>258389</b>	<b>4,04</b>
<b>Gospodarstwa domowe:</b>										
właścicieli zwierząt gospodarskich .....	g	584	142	155	82	72	57	40	36	x
	l	1810	142	310	246	288	285	240	299	3,10
użytkowników działek rolnych .....	g	97799	13538	18382	16744	21315	14498	7464	5858	x
	l	348727	13538	36764	50232	85260	72490	44784	45659	3,57
<i>o powierzchni:</i>										
0,1- 0,5 ha .....	g	58749	8066	11190	10332	13283	8554	4157	3167	x
	l	206839	8066	22380	30996	53132	42770	24942	24553	3,52
0,5-1,0 ha .....	g	39050	5472	7192	6412	8032	5944	3307	2691	x
	l	141888	5472	14384	19236	32128	29720	19842	21106	3,63
użytkowników gospodarstw rolnych .....	g	188606	17654	24615	28569	35048	32041	23996	26683	x
	l	809395	17654	49230	85707	140192	160205	143976	212431	4,29
<i>o powierzchni:</i>										
1- 2 ha .....	g	71320	8200	10826	11661	14155	11693	7695	7090	x
	l	282022	8200	21652	34983	56620	58465	46170	55932	3,95
2 - 3 .....	g	42900	4281	5860	6507	7656	7200	5422	5974	x
	l	182229	4281	11720	19521	30624	36000	32532	47551	4,25
3 - 5 .....	g	44896	3521	5337	6416	7963	7769	6174	7716	x
	l	202981	3521	10674	19248	31852	38845	37044	61797	4,52



**TABL.19. GOSPODARSTWA DOMOWE I LUDNOŚĆ FAKTYCZNIE ZAMIESZKAŁA W GOSPODARSTWACH DOMOWYCH Z UŻYTKOWNIKIEM GOSPODARSTWA ROLNEGO (DZIAŁKI ROLNEJ) WEDŁUG PŁCI, LICZBY OSÓB W GOSPODARSTWIE I GRUPY SPOŁECZNO-EKONOMICZNEJ GOSPODARSTWA**

Wyszczególnienie g - gospodarstwa l - ludność	Ogółem	Gospodarstwa domowe według liczby osób							Przeciętna liczba osób w gospodarstwie domowym	
		1	2	3	4	5	6	7 i więcej		
<b>OGÓŁEM</b>										
<b>OGÓŁEM .....</b>	<b>g</b>	<b>361393</b>	<b>41182</b>	<b>58550</b>	<b>61099</b>	<b>73420</b>	<b>55732</b>	<b>35743</b>	<b>35667</b>	<b>x</b>
	<b>l</b>	<b>1410905</b>	<b>41182</b>	<b>117100</b>	<b>183297</b>	<b>293680</b>	<b>278660</b>	<b>214458</b>	<b>282528</b>	<b>3,90</b>
Gospodarstwa domowe rolników .....	g	35633	3776	3571	4717	6612	6393	4961	5603	x
	l	157710	3776	7142	14151	26448	31965	29766	44462	4,43
Gospodarstwa domowe pracowników użytkujących gospodarstwo rolne (działkę rolną) .....	g	38365	2063	1956	4829	10208	8609	5352	5348	x
	l	178894	2063	3912	14487	40832	43045	32112	42443	4,66
Gospodarstwa domowe pracowników .....	g	98829	4484	9311	17610	27359	19392	11272	9401	x
	l	423466	4484	18622	52830	109436	96960	67632	73502	4,28
Gospodarstwa domowe pracujących na rachunek własny .....	g	24219	1359	2003	3978	7077	4927	2699	2176	x
	l	103369	1359	4006	11934	28308	24635	16194	16933	4,27
Gospodarstwa domowe emerytów .....	g	73992	12183	23671	14540	8562	5951	4300	4785	x
	l	230763	12183	47342	43620	34248	29755	25800	37815	3,12
Gospodarstwa domowe rencistów .....	g	77997	14610	16636	13496	11142	8588	6146	7379	x
	l	272315	14610	33272	40488	44568	42940	36876	59561	3,49
Gospodarstwa domowe utrzymujących się z innych niezarobkowych źródeł .....	g	9307	1274	986	1492	2060	1659	932	904	x
	l	37108	1274	1972	4476	8240	8295	5592	7259	3,99
Gospodarstwa domowe utrzymujących się z dochodów z własności .....	g	322	91	41	43	64	47	17	19	x
	l	1036	91	82	129	256	235	102	141	3,22
Pozostałe gospodarstwa domowe .....	g	2729	1342	375	394	336	166	64	52	x
	l	6244	1342	750	1182	1344	830	384	412	2,29

**TABL. 19. GOSPODARSTWA DOMOWE I LUDNOŚĆ FAKTYCZNIE ZAMIESZKAŁA W GOSPODARSTWACH DOMOWYCH Z UŻYTKOWNIKIEM GOSPODARSTWA ROLNEGO (DZIAŁKI ROLNEJ) WEDŁUG PŁCI, LICZBY OSÓB W GOSPODARSTWIE I GRUPY SPOŁECZNO-EKONOMICZNEJ GOSPODARSTWA (cd.)**

Wyszczególnienie g - gospodarstwa l - ludność	Ogółem	Gospodarstwa domowe według liczby osób							Przeciętna liczba osób w gospodarstwie domowym	
		1	2	3	4	5	6	7 i więcej		
<b>Gospodarstwa domowe z właścicielem zwierząt gospodarskich</b>										
<b>OGÓŁEM .....</b>	<b>g</b>	<b>1008</b>	<b>219</b>	<b>266</b>	<b>180</b>	<b>156</b>	<b>93</b>	<b>47</b>	<b>47</b>	<b>x</b>
	<b>l</b>	<b>3049</b>	<b>219</b>	<b>532</b>	<b>540</b>	<b>624</b>	<b>465</b>	<b>282</b>	<b>387</b>	<b>3,02</b>
Gospodarstwa domowe rolników .....	g	24	10	1	4	4	1	3	1	x
	l	71	10	2	12	16	5	18	8	2,96
Gospodarstwa domowe pracowników użytkujących gospodarstwo rolne (działkę rolną) .....	g	48	7	7	6	6	13	5	4	x
	l	186	7	14	18	24	65	30	28	3,88
Gospodarstwa domowe pracowników .....	g	260	10	33	57	81	40	18	21	x
	l	1059	10	66	171	324	200	108	180	4,07
Gospodarstwa domowe pracujących na rachunek własny .....	g	58	7	8	12	17	10	3	1	x
	l	203	7	16	36	68	50	18	8	3,50
Gospodarstwa domowe emerytów .....	g	327	85	147	55	17	13	4	6	x
	l	747	85	294	165	68	65	24	46	2,28
Gospodarstwa domowe rencistów .....	g	244	85	66	37	25	11	9	11	x
	l	632	85	132	111	100	55	54	95	2,59
Gospodarstwa domowe utrzymujących się z innych niezarobkowych źródeł .....	g	31	3	2	8	6	5	5	2	x
	l	125	3	4	24	24	25	30	15	4,03
Gospodarstwa domowe utrzymujących się z dochodów z własności .....	g	1	1	-	-	-	-	-	-	x
	l	1	1	-	-	-	-	-	-	1,00
Pozostałe gospodarstwa domowe .....	g	15	11	2	1	-	-	-	1	x
	l	25	11	4	3	-	-	-	7	1,67

**TABL. 19. GOSPODARSTWA DOMOWE I LUDNOŚĆ FAKTYCZNIE ZAMIESZKAŁA W GOSPODARSTWACH DOMOWYCH Z UŻYTKOWNIKIEM GOSPODARSTWA ROLNEGO (DZIAŁKI ROLNEJ) WEDŁUG PŁCI, LICZBY OSÓB W GOSPODARSTWIE I GRUPY SPOŁECZNO-EKONOMICZNEJ GOSPODARSTWA (cd.)**

Wyszczególnienie g - gospodarstwa l - ludność	Ogółem	Gospodarstwa domowe według liczby osób							Przeciętna liczba osób w gospodarstwie domowym	
		1	2	3	4	5	6	7 i więcej		
<b>Gospodarstwa domowe z użytkownikiem działki rolnej</b>										
<b>OGÓŁEM .....</b>	<b>g</b>	<b>148921</b>	<b>20603</b>	<b>29628</b>	<b>27870</b>	<b>33090</b>	<b>20391</b>	<b>9953</b>	<b>7386</b>	<b>x</b>
	<b>l</b>	<b>514930</b>	<b>20603</b>	<b>59256</b>	<b>83610</b>	<b>132360</b>	<b>101955</b>	<b>59718</b>	<b>57428</b>	<b>3,46</b>
Gospodarstwa domowe rolników .....	g	1928	451	218	270	417	300	157	115	x
	l	6698	451	436	810	1668	1500	942	891	3,47
Gospodarstwa domowe pracowników użytkujących gospodarstwo rolne (działkę rolną) .....	g	8297	702	524	1311	2775	1711	742	532	x
	l	33895	702	1048	3933	11100	8555	4452	4105	4,09
Gospodarstwa domowe pracowników .....	g	53983	2717	5470	10811	16953	10247	4714	3071	x
	l	217085	2717	10940	32433	67812	51235	28284	23664	4,02
Gospodarstwa domowe pracujących na rachunek własny .....	g	11523	673	1107	2158	3775	2237	962	611	x
	l	46131	673	2214	6474	15100	11185	5772	4713	4,00
Gospodarstwa domowe emerytów .....	g	36174	7130	13785	6772	3731	2232	1319	1205	x
	l	98384	7130	27570	20316	14924	11160	7914	9370	2,72
Gospodarstwa domowe rencistów .....	g	30313	7462	7685	5374	4030	2709	1593	1460	x
	l	89724	7462	15370	16122	16120	13545	9558	11547	2,96
Gospodarstwa domowe utrzymujących się z innych niezarobkowych źródeł .....	g	5029	692	600	900	1188	858	428	363	x
	l	19124	692	1200	2700	4752	4290	2568	2922	3,80
Gospodarstwa domowe utrzymujących się z dochodów z własności .....	g	156	36	20	20	37	24	9	10	x
	l	532	36	40	60	148	120	54	74	3,41
Pozostałe gospodarstwa domowe .....	g	1518	740	219	254	184	73	29	19	x
	l	3357	740	438	762	736	365	174	142	2,21

**TABL. 19. GOSPODARSTWA DOMOWE I LUDNOŚĆ FAKTYCZNIE ZAMIESZKAŁA W GOSPODARSTWACH DOMOWYCH Z UŻYTKOWNIKIEM GOSPODARSTWA ROLNEGO (DZIAŁKI ROLNEJ) WEDŁUG PŁCI, LICZBY OSÓB W GOSPODARSTWIE I GRUPY SPOŁECZNO-EKONOMICZNEJ GOSPODARSTWA (cd.)**

Wyszczególnienie g - gospodarstwa l - ludność	Ogółem	Gospodarstwa domowe według liczby osób							Przeciętna liczba osób w gospodarstwie domowym	
		1	2	3	4	5	6	7 i więcej		
<b>Gospodarstwa domowe z użytkownikiem gospodarstwa rolnego</b>										
<b>OGÓŁEM</b> .....	<b>g</b>	<b>211464</b>	<b>20360</b>	<b>28656</b>	<b>33049</b>	<b>40174</b>	<b>35248</b>	<b>25743</b>	<b>28234</b>	<b>x</b>
	<b>l</b>	<b>892926</b>	<b>20360</b>	<b>57312</b>	<b>99147</b>	<b>160696</b>	<b>176240</b>	<b>154458</b>	<b>224713</b>	<b>4,22</b>
Gospodarstwa domowe rolników .....	g	33681	3315	3352	4443	6191	6092	4801	5487	x
	l	150941	3315	6704	13329	24764	30460	28806	43563	4,48
Gospodarstwa domowe pracowników użytkujących gospodarstwo rolne (działkę rolną) .....	g	30020	1354	1425	3512	7427	6885	4605	4812	x
	l	144813	1354	2850	10536	29708	34425	27630	38310	4,82
Gospodarstwa domowe pracowników .....	g	44586	1757	3808	6742	10325	9105	6540	6309	x
	l	205322	1757	7616	20226	41300	45525	39240	49658	4,61
Gospodarstwa domowe pracujących na rachunek własny .....	g	12638	679	888	1808	3285	2680	1734	1564	x
	l	57035	679	1776	5424	13140	13400	10404	12212	4,51
Gospodarstwa domowe emerytów .....	g	37491	4968	9739	7713	4814	3706	2977	3574	x
	l	131632	4968	19478	23139	19256	18530	17862	28399	3,51
Gospodarstwa domowe rencistów .....	g	47440	7063	8885	8085	7087	5868	4544	5908	x
	l	181959	7063	17770	24255	28348	29340	27264	47919	3,84
Gospodarstwa domowe utrzymujących się z innych niezarobkowych źródeł .....	g	4247	579	384	584	866	796	499	539	x
	l	17859	579	768	1752	3464	3980	2994	4322	4,21
Gospodarstwa domowe utrzymujących się z dochodów z własności .....	g	165	54	21	23	27	23	8	9	x
	l	503	54	42	69	108	115	48	67	3,05
Pozostałe gospodarstwa domowe .....	g	1196	591	154	139	152	93	35	32	x
	l	2862	591	308	417	608	465	210	263	2,39



**TABL. 19. GOSPODARSTWA DOMOWE I LUDNOŚĆ FAKTYCZNIE ZAMIESZKAŁA W GOSPODARSTWACH DOMOWYCH Z UŻYTKOWNIKIEM GOSPODARSTWA ROLNEGO (DZIAŁKI ROLNEJ) WEDŁUG PŁCI, LICZBY OSÓB W GOSPODARSTWIE I GRUPY SPOŁECZNO-EKONOMICZNEJ GOSPODARSTWA (cd.)**

Wyszczególnienie g - gospodarstwa l - ludność	Ogółem	Gospodarstwa domowe według liczby osób							Przeciętna liczba osób w gospodarstwie domowym	
		1	2	3	4	5	6	7 i więcej		
<b>MIASTA</b>										
<b>RAZEM</b> .....	<b>g</b>	<b>74404</b>	<b>9848</b>	<b>15398</b>	<b>15704</b>	<b>16985</b>	<b>9136</b>	<b>4243</b>	<b>3090</b>	<b>x</b>
	<b>l</b>	<b>250973</b>	<b>9848</b>	<b>30796</b>	<b>47112</b>	<b>67940</b>	<b>45680</b>	<b>25458</b>	<b>24139</b>	<b>3,37</b>
Gospodarstwa domowe rolników .....	g	1413	223	179	218	287	233	153	120	x
	l	5415	223	358	654	1148	1165	918	949	3,83
Gospodarstwa domowe pracowników użytkujących gospodarstwo rolne (działkę rolną) .....	g	2564	223	173	423	781	488	265	211	x
	l	10659	223	346	1269	3124	2440	1590	1667	4,16
Gospodarstwa domowe pracowników .....	g	28489	1722	3493	6616	8934	4573	1909	1242	x
	l	108205	1722	6986	19848	35736	22865	11454	9594	3,80
Gospodarstwa domowe pracujących na rachunek własny .....	g	7629	488	902	1667	2475	1267	544	286	x
	l	29000	488	1804	5001	9900	6335	3264	2208	3,80
Gospodarstwa domowe emerytów .....	g	18271	3468	6905	3616	2045	1100	614	523	x
	l	49586	3468	13810	10848	8180	5500	3684	4096	2,71
Gospodarstwa domowe rencistów .....	g	13304	3094	3346	2594	1881	1149	634	606	x
	l	39452	3094	6692	7782	7524	5745	3804	4811	2,97
Gospodarstwa domowe utrzymujących się z innych niezarobkowych źródeł .....	g	1931	247	272	438	485	282	117	90	x
	l	6881	247	544	1314	1940	1410	702	724	3,56
Gospodarstwa domowe utrzymujących się z dochodów z własności .....	g	92	27	12	14	24	10	3	2	x
	l	271	27	24	42	96	50	18	14	2,95
Pozostałe gospodarstwa domowe .....	g	711	356	116	118	73	34	4	10	x
	l	1504	356	232	354	292	170	24	76	2,12

**TABL. 19. GOSPODARSTWA DOMOWE I LUDNOŚĆ FAKTYCZNIE ZAMIESZKAŁA W GOSPODARSTWACH DOMOWYCH Z UŻYTKOWNIKIEM GOSPODARSTWA ROLNEGO (DZIAŁKI ROLNEJ) WEDŁUG PŁCI, LICZBY OSÓB W GOSPODARSTWIE I GRUPY SPOŁECZNO-EKONOMICZNEJ GOSPODARSTWA (cd.)**

Wyszczególnienie g - gospodarstwa l - ludność	Ogółem	Gospodarstwa domowe według liczby osób							Przeciętna liczba osób w gospodarstwie domowym	
		1	2	3	4	5	6	7 i więcej		
<b>Gospodarstwa domowe z właścicielem zwierząt gospodarskich</b>										
<b>RAZEM</b> .....	<b>g</b>	<b>424</b>	<b>77</b>	<b>111</b>	<b>98</b>	<b>84</b>	<b>36</b>	<b>7</b>	<b>11</b>	<b>x</b>
	<b>l</b>	<b>1239</b>	<b>77</b>	<b>222</b>	<b>294</b>	<b>336</b>	<b>180</b>	<b>42</b>	<b>88</b>	<b>2,92</b>
Gospodarstwa domowe rolników .....	g	5	3	-	1	-	-	1	-	x
	l	12	3	-	3	-	-	6	-	2,40
Gospodarstwa domowe pracowników użytkujących gospodarstwo rolne (działkę rolną) .....	g	5	1	1	2	-	-	-	1	x
	l	16	1	2	6	-	-	-	7	3,20
Gospodarstwa domowe pracowników .....	g	150	4	25	43	52	18	3	5	x
	l	543	4	50	129	208	90	18	44	3,62
Gospodarstwa domowe pracujących na rachunek własny .....	g	38	3	7	8	14	5	1	-	x
	l	128	3	14	24	56	25	6	-	3,37
Gospodarstwa domowe emerytów .....	g	131	30	55	26	10	8	-	2	x
	l	314	30	110	78	40	40	-	16	2,40
Gospodarstwa domowe rencistów .....	g	78	30	21	12	7	5	1	2	x
	l	181	30	42	36	28	25	6	14	2,32
Gospodarstwa domowe utrzymujących się z innych niezarobkowych źródeł .....	g	9	1	-	6	1	-	1	-	x
	l	29	1	-	18	4	-	6	-	3,22
Gospodarstwa domowe utrzymujących się z dochodów z własności .....	g	-	-	-	-	-	-	-	-	x
	l	-	-	-	-	-	-	-	-	-
Pozostałe gospodarstwa domowe .....	g	8	5	2	-	-	-	-	1	x
	l	16	5	4	-	-	-	-	7	2,00

**TABL. 19. GOSPODARSTWA DOMOWE I LUDNOŚĆ FAKTYCZNIE ZAMIESZKAŁA W GOSPODARSTWACH DOMOWYCH Z UŻYTKOWNIKIEM GOSPODARSTWA ROLNEGO (DZIAŁKI ROLNEJ) WEDŁUG PŁCI, LICZBY OSÓB W GOSPODARSTWIE I GRUPY SPOŁECZNO-EKONOMICZNEJ GOSPODARSTWA (cd.)**

Wyszczególnienie g - gospodarstwa l - ludność	Ogółem	Gospodarstwa domowe według liczby osób							Przeciętna liczba osób w gospodarstwie domowym	
		1	2	3	4	5	6	7 i więcej		
<b>Gospodarstwa domowe z użytkownikiem działki rolnej</b>										
<b>RAZEM</b> .....	<b>g</b>	<b>51122</b>	<b>7065</b>	<b>11246</b>	<b>11126</b>	<b>11775</b>	<b>5893</b>	<b>2489</b>	<b>1528</b>	<b>x</b>
	<b>l</b>	<b>166203</b>	<b>7065</b>	<b>22492</b>	<b>33378</b>	<b>47100</b>	<b>29465</b>	<b>14934</b>	<b>11769</b>	<b>3,25</b>
Gospodarstwa domowe rolników .....	g	250	49	37	42	60	29	26	7	x
	l	847	49	74	126	240	145	156	57	3,39
Gospodarstwa domowe pracowników użytkujących gospodarstwo rolne (działkę rolną) .....	g	1005	98	81	197	340	164	76	49	x
	l	3862	98	162	591	1360	820	456	375	3,84
Gospodarstwa domowe pracowników .....	g	20746	1277	2588	4946	6697	3257	1279	702	x
	l	77414	1277	5176	14838	26788	16285	7674	5376	3,73
Gospodarstwa domowe pracujących na rachunek własny .....	g	4929	317	604	1124	1641	774	310	159	x
	l	18400	317	1208	3372	6564	3870	1860	1209	3,73
Gospodarstwa domowe emerytów .....	g	13262	2625	5219	2629	1403	723	370	293	x
	l	34650	2625	10438	7887	5612	3615	2220	2253	2,61
Gospodarstwa domowe rencistów .....	g	8961	2253	2412	1769	1217	703	348	259	x
	l	24883	2253	4824	5307	4868	3515	2088	2028	2,78
Gospodarstwa domowe utrzymujących się z innych niezarobkowych źródeł .....	g	1409	182	211	324	352	214	74	52	x
	l	4919	182	422	972	1408	1070	444	421	3,49
Gospodarstwa domowe utrzymujących się z dochodów z własności .....	g	51	15	8	8	11	5	2	2	x
	l	150	15	16	24	44	25	12	14	2,94
Pozostałe gospodarstwa domowe .....	g	509	249	86	87	54	24	4	5	x
	l	1078	249	172	261	216	120	24	36	2,12

**TABL. 19. GOSPODARSTWA DOMOWE I LUDNOŚĆ FAKTYCZNIE ZAMIESZKAŁA W GOSPODARSTWACH DOMOWYCH Z UŻYTKOWNIKIEM GOSPODARSTWA ROLNEGO (DZIAŁKI ROLNEJ) WEDŁUG PŁCI, LICZBY OSÓB W GOSPODARSTWIE I GRUPY SPOŁECZNO-EKONOMICZNEJ GOSPODARSTWA (cd.)**

Wyszczególnienie g - gospodarstwa l - ludność	Ogółem	Gospodarstwa domowe według liczby osób							Przeciętna liczba osób w gospodarstwie domowym	
		1	2	3	4	5	6	7 i więcej		
<b>Gospodarstwa domowe z użytkownikiem gospodarstwa rolnego</b>										
<b>RAZEM</b> .....	<b>g</b>	<b>22858</b>	<b>2706</b>	<b>4041</b>	<b>4480</b>	<b>5126</b>	<b>3207</b>	<b>1747</b>	<b>1551</b>	<b>x</b>
	<b>l</b>	<b>83531</b>	<b>2706</b>	<b>8082</b>	<b>13440</b>	<b>20504</b>	<b>16035</b>	<b>10482</b>	<b>12282</b>	<b>3,65</b>
Gospodarstwa domowe rolników .....	<b>g</b>	<b>1158</b>	<b>171</b>	<b>142</b>	<b>175</b>	<b>227</b>	<b>204</b>	<b>126</b>	<b>113</b>	<b>x</b>
	<b>l</b>	<b>4556</b>	<b>171</b>	<b>284</b>	<b>525</b>	<b>908</b>	<b>1020</b>	<b>756</b>	<b>892</b>	<b>3,93</b>
Gospodarstwa domowe pracowników użytkujących gospodarstwo rolne (działkę rolną) .....	<b>g</b>	1554	124	91	224	441	324	189	161	x
	<b>l</b>	6781	124	182	672	1764	1620	1134	1285	4,36
Gospodarstwa domowe pracowników .....	<b>g</b>	7593	441	880	1627	2185	1298	627	535	x
	<b>l</b>	30248	441	1760	4881	8740	6490	3762	4174	3,98
Gospodarstwa domowe pracujących na rachunek własny .....	<b>g</b>	2662	168	291	535	820	488	233	127	x
	<b>l</b>	10472	168	582	1605	3280	2440	1398	999	3,93
Gospodarstwa domowe emerytów .....	<b>g</b>	4878	813	1631	961	632	369	244	228	x
	<b>l</b>	14622	813	3262	2883	2528	1845	1464	1827	3,00
Gospodarstwa domowe rencistów .....	<b>g</b>	4265	811	913	813	657	441	285	345	x
	<b>l</b>	14388	811	1826	2439	2628	2205	1710	2769	3,37
Gospodarstwa domowe utrzymujących się z innych niezarobkowych źródeł .....	<b>g</b>	513	64	61	108	132	68	42	38	x
	<b>l</b>	1933	64	122	324	528	340	252	303	3,77
Gospodarstwa domowe utrzymujących się z dochodów z własności .....	<b>g</b>	41	12	4	6	13	5	1	-	x
	<b>l</b>	121	12	8	18	52	25	6	-	2,95
Pozostałe gospodarstwa domowe .....	<b>g</b>	194	102	28	31	19	10	-	4	x
	<b>l</b>	410	102	56	93	76	50	-	33	2,11

**TABL. 19. GOSPODARSTWA DOMOWE I LUDNOŚĆ FAKTYCZNIE ZAMIESZKAŁA W GOSPODARSTWACH DOMOWYCH Z UŻYTKOWNIKIEM GOSPODARSTWA ROLNEGO (DZIAŁKI ROLNEJ) WEDŁUG PŁCI, LICZBY OSÓB W GOSPODARSTWIE I GRUPY SPOŁECZNO-EKONOMICZNEJ GOSPODARSTWA (cd.)**

Wyszczególnienie g - gospodarstwa l - ludność	Ogółem	Gospodarstwa domowe według liczby osób							Przeciętna liczba osób w gospodarstwie domowym	
		1	2	3	4	5	6	7 i więcej		
<b>WIEŚ</b>										
<b>RAZEM</b> .....	<b>g</b>	<b>286989</b>	<b>31334</b>	<b>43152</b>	<b>45395</b>	<b>56435</b>	<b>46596</b>	<b>31500</b>	<b>32577</b>	<b>x</b>
	<b>l</b>	<b>1159932</b>	<b>31334</b>	<b>86304</b>	<b>136185</b>	<b>225740</b>	<b>232980</b>	<b>189000</b>	<b>258389</b>	<b>4,04</b>
Gospodarstwa domowe rolników .....	g	34220	3553	3392	4499	6325	6160	4808	5483	x
	l	152295	3553	6784	13497	25300	30800	28848	43513	4,45
Gospodarstwa domowe pracowników użytkujących gospodarstwo rolne (działkę rolną) .....	g	35801	1840	1783	4406	9427	8121	5087	5137	x
	l	168235	1840	3566	13218	37708	40605	30522	40776	4,70
Gospodarstwa domowe pracowników .....	g	70340	2762	5818	10994	18425	14819	9363	8159	x
	l	315261	2762	11636	32982	73700	74095	56178	63908	4,48
Gospodarstwa domowe pracujących na rachunek własny .....	g	16590	871	1101	2311	4602	3660	2155	1890	x
	l	74369	871	2202	6933	18408	18300	12930	14725	4,48
Gospodarstwa domowe emerytów .....	g	55721	8715	16766	10924	6517	4851	3686	4262	x
	l	181177	8715	33532	32772	26068	24255	22116	33719	3,25
Gospodarstwa domowe rencistów .....	g	64693	11516	13290	10902	9261	7439	5512	6773	x
	l	232863	11516	26580	32706	37044	37195	33072	54750	3,60
Gospodarstwa domowe utrzymujących się z innych niezarobkowych źródeł .....	g	7376	1027	714	1054	1575	1377	815	814	x
	l	30227	1027	1428	3162	6300	6885	4890	6535	4,10
Gospodarstwa domowe utrzymujących się z dochodów z własności .....	g	230	64	29	29	40	37	14	17	x
	l	765	64	58	87	160	185	84	127	3,33
Pozostałe gospodarstwa domowe .....	g	2018	986	259	276	263	132	60	42	x
	l	4740	986	518	828	1052	660	360	336	2,35

**TABL. 19. GOSPODARSTWA DOMOWE I LUDNOŚĆ FAKTYCZNIE ZAMIESZKAŁA W GOSPODARSTWACH DOMOWYCH Z UŻYTKOWNIKIEM GOSPODARSTWA ROLNEGO (DZIAŁKI ROLNEJ) WEDŁUG PŁCI, LICZBY OSÓB W GOSPODARSTWIE I GRUPY SPOŁECZNO-EKONOMICZNEJ GOSPODARSTWA (cd.)**

Wyszczególnienie g - gospodarstwa l - ludność	Ogółem	Gospodarstwa domowe według liczby osób							Przeciętna liczba osób w gospodarstwie domowym	
		1	2	3	4	5	6	7 i więcej		
<b>Gospodarstwa domowe z właścicielem zwierząt gospodarskich</b>										
<b>RAZEM</b> .....	<b>g</b>	<b>584</b>	<b>142</b>	<b>155</b>	<b>82</b>	<b>72</b>	<b>57</b>	<b>40</b>	<b>36</b>	<b>x</b>
	<b>l</b>	<b>1810</b>	<b>142</b>	<b>310</b>	<b>246</b>	<b>288</b>	<b>285</b>	<b>240</b>	<b>299</b>	<b>3,10</b>
Gospodarstwa domowe rolników .....	g	19	7	1	3	4	1	2	1	x
	l	59	7	2	9	16	5	12	8	3,11
Gospodarstwa domowe pracowników użytkujących gospodarstwo rolne (działkę rolną) .....	g	43	6	6	4	6	13	5	3	x
	l	170	6	12	12	24	65	30	21	3,95
Gospodarstwa domowe pracowników .....	g	110	6	8	14	29	22	15	16	x
	l	516	6	16	42	116	110	90	136	4,69
Gospodarstwa domowe pracujących na rachunek własny .....	g	20	4	1	4	3	5	2	1	x
	l	75	4	2	12	12	25	12	8	3,75
Gospodarstwa domowe emerytów .....	g	196	55	92	29	7	5	4	4	x
	l	433	55	184	87	28	25	24	30	2,21
Gospodarstwa domowe rencistów .....	g	166	55	45	25	18	6	8	9	x
	l	451	55	90	75	72	30	48	81	2,72
Gospodarstwa domowe utrzymujących się z innych niezarobkowych źródeł .....	g	22	2	2	2	5	5	4	2	x
	l	96	2	4	6	20	25	24	15	4,36
Gospodarstwa domowe utrzymujących się z dochodów z własności .....	g	1	1	-	-	-	-	-	-	x
	l	1	1	-	-	-	-	-	-	1,00
Pozostałe gospodarstwa domowe .....	g	7	6	-	1	-	-	-	-	x
	l	9	6	-	3	-	-	-	-	1,29

**TABL. 19. GOSPODARSTWA DOMOWE I LUDNOŚĆ FAKTYCZNIE ZAMIESZKAŁA W GOSPODARSTWACH DOMOWYCH Z UŻYTKOWNIKIEM GOSPODARSTWA ROLNEGO (DZIAŁKI ROLNEJ) WEDŁUG PŁCI, LICZBY OSÓB W GOSPODARSTWIE I GRUPY SPOŁECZNO-EKONOMICZNEJ GOSPODARSTWA (cd.)**

Wyszczególnienie g - gospodarstwa l - ludność	Ogółem	Gospodarstwa domowe według liczby osób							Przeciętna liczba osób w gospodarstwie domowym	
		1	2	3	4	5	6	7 i więcej		
<b>Gospodarstwa domowe z użytkownikiem działki rolnej</b>										
<b>RAZEM</b> .....	<b>g</b>	<b>97799</b>	<b>13538</b>	<b>18382</b>	<b>16744</b>	<b>21315</b>	<b>14498</b>	<b>7464</b>	<b>5858</b>	<b>x</b>
	<b>l</b>	<b>348727</b>	<b>13538</b>	<b>36764</b>	<b>50232</b>	<b>85260</b>	<b>72490</b>	<b>44784</b>	<b>45659</b>	<b>3,57</b>
Gospodarstwa domowe rolników .....	g	1678	402	181	228	357	271	131	108	x
	l	5851	402	362	684	1428	1355	786	834	3,49
Gospodarstwa domowe pracowników użytkujących gospodarstwo rolne (działkę rolną) .....	g	7292	604	443	1114	2435	1547	666	483	x
	l	30033	604	886	3342	9740	7735	3996	3730	4,12
Gospodarstwa domowe pracowników .....	g	33237	1440	2882	5865	10256	6990	3435	2369	x
	l	139671	1440	5764	17595	41024	34950	20610	18288	4,20
Gospodarstwa domowe pracujących na rachunek własny .....	g	6594	356	503	1034	2134	1463	652	452	x
	l	27731	356	1006	3102	8536	7315	3912	3504	4,21
Gospodarstwa domowe emerytów .....	g	22912	4505	8566	4143	2328	1509	949	912	x
	l	63734	4505	17132	12429	9312	7545	5694	7117	2,78
Gospodarstwa domowe rencistów .....	g	21352	5209	5273	3605	2813	2006	1245	1201	x
	l	64841	5209	10546	10815	11252	10030	7470	9519	3,04
Gospodarstwa domowe utrzymujących się z innych niezarobkowych źródeł .....	g	3620	510	389	576	836	644	354	311	x
	l	14205	510	778	1728	3344	3220	2124	2501	3,92
Gospodarstwa domowe utrzymujących się z dochodów z własności .....	g	105	21	12	12	26	19	7	8	x
	l	382	21	24	36	104	95	42	60	3,64
Pozostałe gospodarstwa domowe .....	g	1009	491	133	167	130	49	25	14	x
	l	2279	491	266	501	520	245	150	106	2,26

**TABL. 19. GOSPODARSTWA DOMOWE I LUDNOŚĆ FAKTYCZNIE ZAMIESZKAŁA W GOSPODARSTWACH DOMOWYCH Z UŻYTKOWNIKIEM GOSPODARSTWA ROLNEGO (DZIAŁKI ROLNEJ) WEDŁUG PŁCI, LICZBY OSÓB W GOSPODARSTWIE I GRUPY SPOŁECZNO-EKONOMICZNEJ GOSPODARSTWA (dok.)**

Wyszczególnienie g - gospodarstwa l - ludność	Ogółem	Gospodarstwa domowe według liczby osób							Przeciętna liczba osób w gospodarstwie domowym	
		1	2	3	4	5	6	7 i więcej		
<b>Gospodarstwa domowe z użytkownikiem gospodarstwa rolnego</b>										
<b>RAZEM</b> .....	<b>g</b>	<b>188606</b>	<b>17654</b>	<b>24615</b>	<b>28569</b>	<b>35048</b>	<b>32041</b>	<b>23996</b>	<b>26683</b>	<b>x</b>
	<b>l</b>	<b>809395</b>	<b>17654</b>	<b>49230</b>	<b>85707</b>	<b>140192</b>	<b>160205</b>	<b>143976</b>	<b>212431</b>	<b>4,29</b>
Gospodarstwa domowe rolników .....	g	32523	3144	3210	4268	5964	5888	4675	5374	x
	l	146385	3144	6420	12804	23856	29440	28050	42671	4,50
Gospodarstwa domowe pracowników użytkujących gospodarstwo rolne (działkę rolną) .....	g	28466	1230	1334	3288	6986	6561	4416	4651	x
	l	138032	1230	2668	9864	27944	32805	26496	37025	4,85
Gospodarstwa domowe pracowników .....	g	36993	1316	2928	5115	8140	7807	5913	5774	x
	l	175074	1316	5856	15345	32560	39035	35478	45484	4,73
Gospodarstwa domowe pracujących na rachunek własny .....	g	9976	511	597	1273	2465	2192	1501	1437	x
	l	46563	511	1194	3819	9860	10960	9006	11213	4,67
Gospodarstwa domowe emerytów .....	g	32613	4155	8108	6752	4182	3337	2733	3346	x
	l	117010	4155	16216	20256	16728	16685	16398	26572	3,59
Gospodarstwa domowe rencistów .....	g	43175	6252	7972	7272	6430	5427	4259	5563	x
	l	167571	6252	15944	21816	25720	27135	25554	45150	3,88
Gospodarstwa domowe utrzymujących się z innych niezarobkowych źródeł .....	g	3734	515	323	476	734	728	457	501	x
	l	15926	515	646	1428	2936	3640	2742	4019	4,27
Gospodarstwa domowe utrzymujących się z dochodów z własności .....	g	124	42	17	17	14	18	7	9	x
	l	382	42	34	51	56	90	42	67	3,08
Pozostałe gospodarstwa domowe .....	g	1002	489	126	108	133	83	35	28	x
	l	2452	489	252	324	532	415	210	230	2,45



**TABL. 20. GOSPODARSTWA DOMOWE I LUDNOŚĆ FAKTYCZNIE ZAMIESZKAŁA W GOSPODARSTWACH DOMOWYCH Z UŻYTKOWNIKIEM GOSPODARSTWA ROLNEGO (DZIAŁKI ROLNEJ) WEDŁUG POKOLENIOWYCH GRUP WIEKU, POWIERZCHNI UŻYTKÓW ROLNYCH ORAZ CELU PRODUKCJI GOSPODARSTWA**

Wyszczególnienie g - gospodarstwa l - ludność	Ogółem	W gospodarstwie domowym są osoby							
		wyłącznie młode	wyłącznie w średnim wieku	wyłącznie starsze	młode i w średnim wieku	młode	w średnim wieku	młode i w średnim wieku	
									z osobami starszymi
<b>OGÓLEM</b>									
<b>OGÓLEM .....</b>	<b>g</b>	<b>361393</b>	<b>8419</b>	<b>28332</b>	<b>43102</b>	<b>154311</b>	<b>10916</b>	<b>38866</b>	<b>77446</b>
	<b>l</b>	<b>1410905</b>	<b>21251</b>	<b>42878</b>	<b>63776</b>	<b>702134</b>	<b>37606</b>	<b>104073</b>	<b>439186</b>
<b>Gospodarstwa domowe:</b>									
właścicieli zwierząt gospodarskich .....	g	1008	38	105	292	369	27	103	74
	l	3049	92	166	438	1628	79	267	379
użytkowników działek rolnych .....	g	148921	3949	13571	24049	70006	3762	14227	19357
	l	514930	9813	20920	35881	300330	11923	36462	99601
<i>o powierzchni:</i>									
0,1- 0,5 ha .....	g	94689	2618	8741	15418	45970	2326	8632	10984
	l	322997	6532	13656	23098	194936	7286	21996	55493
0,5-1,0 ha .....	g	54232	1331	4830	8631	24036	1436	5595	8373
	l	191933	3281	7264	12783	105394	4637	14466	44108
użytkowników gospodarstw rolnych .....	g	211464	4432	14656	18761	83936	7127	24536	58015
	l	892926	11346	21792	27457	400176	25604	67344	339206
<i>o powierzchni:</i>									
1- 2 ha .....	g	85638	2138	6665	9852	36557	2682	9615	18129
	l	332703	5409	9942	14348	167030	9230	25662	101082
2 - 3 .....	g	47273	899	3255	4506	17848	1776	5834	13155
	l	198660	2276	4809	6571	86159	6357	16018	76470
3 - 5 .....	g	47788	830	3007	3253	17682	1762	5786	15468
	l	214228	2169	4415	4808	87752	6519	16178	92387



**TABL. 20. GOSPODARSTWA DOMOWE I LUDNOŚĆ FAKTYCZNIE ZAMIESZKAŁA W GOSPODARSTWACH DOMOWYCH Z UŻYTKOWNIKIEM GOSPODARSTWA ROLNEGO (DZIAŁKI ROLNEJ) WEDŁUG POKOLENIOWYCH GRUP WIEKU, POWIERZCHNI UŻYTKÓW ROLNYCH ORAZ CELU PRODUKCJI GOSPODARSTWA (cd.)**

Wyszczególnienie g - gospodarstwa l - ludność	Ogółem	W gospodarstwie domowym są osoby							
		wyłącznie młode	wyłącznie w średnim wieku	wyłącznie starsze	młode i w średnim wieku	młode	w średnim wieku	młode i w średnim wieku	
									z osobami starszymi
<b>GOSPODARSTWA NIEPROWADZĄCE PRODUKCJI ROLNICZEJ</b>									
<b>OGÓLEM .....</b>	<b>g</b>	<b>102674</b>	<b>3176</b>	<b>11637</b>	<b>17465</b>	<b>47173</b>	<b>2393</b>	<b>9485</b>	<b>11345</b>
	<b>l</b>	<b>332862</b>	<b>7582</b>	<b>16922</b>	<b>23961</b>	<b>196032</b>	<b>7280</b>	<b>23827</b>	<b>57258</b>
<b>Gospodarstwa domowe:</b>									
właścicieli zwierząt gospodarskich .....	g	-	-	-	-	-	-	-	-
	l	-	-	-	-	-	-	-	-
użytkowników działek rolnych .....	g	70086	2255	7450	11868	33796	1583	6073	7061
	l	227214	5386	11185	16702	139048	4776	15222	34895
<i>o powierzchni:</i>									
0,1- 0,5 ha .....	g	49017	1639	5113	8030	24343	1092	4095	4705
	l	159437	3917	7820	11457	99595	3291	10236	23121
0,5-1,0 ha .....	g	21069	616	2337	3838	9453	491	1978	2356
	l	67777	1469	3365	5245	39453	1485	4986	11774
użytkowników gospodarstw rolnych .....	g	32588	921	4187	5597	13377	810	3412	4284
	l	105648	2196	5737	7259	56984	2504	8605	22363
<i>o powierzchni:</i>									
1- 2 ha .....	g	20536	610	2390	3406	8879	481	2153	2617
	l	67277	1472	3365	4508	37549	1505	5358	13520
2 - 3 .....	g	6568	168	914	1229	2492	175	699	891
	l	20864	412	1234	1545	10659	519	1793	4702
3 - 5 .....	g	3995	107	637	708	1443	118	437	545
	l	12592	238	828	884	6274	364	1133	2871



**TABL. 20. GOSPODARSTWA DOMOWE I LUDNOŚĆ FAKTYCZNIE ZAMIESZKAŁA W GOSPODARSTWACH DOMOWYCH Z UŻYTKOWNIKIEM GOSPODARSTWA ROLNEGO (DZIAŁKI ROLNEJ) WEDŁUG POKOLENIOWYCH GRUP WIEKU, POWIERZCHNI UŻYTKÓW ROLNYCH ORAZ CELU PRODUKCJI GOSPODARSTWA (cd.)**

Wyszczególnienie g - gospodarstwa l - ludność	Ogółem	W gospodarstwie domowym są osoby							
		wyłącznie młode	wyłącznie w średnim wieku	wyłącznie starsze	młode i w średnim wieku	młode	w średnim wieku	młode i w średnim wieku	
									z osobami starszymi
<b>GOSPODARSTWA PRODUKUJĄCE WYŁĄCZNIE NA POTRZEBY WŁASNE</b>									
<b>OGÓŁEM</b> .....	<b>g</b>	<b>101185</b>	<b>1681</b>	<b>6367</b>	<b>12529</b>	<b>42947</b>	<b>3285</b>	<b>11366</b>	<b>23010</b>
	<b>l</b>	<b>409551</b>	<b>4615</b>	<b>10125</b>	<b>19656</b>	<b>201641</b>	<b>11430</b>	<b>30925</b>	<b>131159</b>
<b>Gospodarstwa domowe:</b>									
właścicieli zwierząt gospodarskich .....	g	623	26	64	168	249	18	60	38
	l	1905	68	97	248	1094	49	157	192
użytkowników działek rolnych .....	g	46846	866	3364	7167	21862	1289	4807	7491
	l	173420	2338	5471	11412	97872	4241	12577	39509
<i>o powierzchni:</i>									
0,1- 0,5 ha .....	g	28803	571	2120	4559	13934	761	2828	4030
	l	104602	1545	3480	7253	61636	2479	7397	20812
0,5-1,0 ha .....	g	18043	295	1244	2608	7928	528	1979	3461
	l	68818	793	1991	4159	36236	1762	5180	18697
użytkowników gospodarstw rolnych .....	g	53716	789	2939	5194	20836	1978	6499	15481
	l	234226	2209	4557	7996	102675	7140	18191	91458
<i>o powierzchni:</i>									
1- 2 ha .....	g	28577	488	1642	3029	11870	990	3299	7259
	l	119342	1349	2565	4652	56683	3527	9085	41481
2 - 3 .....	g	13440	173	692	1246	4897	541	1723	4168
	l	59757	475	1063	1942	24730	1956	4867	24724
3 - 5 .....	g	9316	102	469	771	3244	357	1167	3206
	l	43489	309	712	1171	16868	1311	3350	19768



**TABL. 20. GOSPODARSTWA DOMOWE I LUDNOŚĆ FAKTYCZNIE ZAMIESZKAŁA W GOSPODARSTWACH DOMOWYCH Z UŻYTKOWNIKIEM GOSPODARSTWA ROLNEGO (DZIAŁKI ROLNEJ) WEDŁUG POKOLENIOWYCH GRUP WIEKU, POWIERZCHNI UŻYTKÓW ROLNYCH ORAZ CELU PRODUKCJI GOSPODARSTWA (cd.)**

Wyszczególnienie g - gospodarstwa I - ludność	Ogółem	W gospodarstwie domowym są osoby							
		wyłącznie młode	wyłącznie w średnim wieku	wyłącznie starsze	młode i w średnim wieku	młode	w średnim wieku	młode i w średnim wieku	
									z osobami starszymi
<b>GOSPODARSTWA PRODUKUJĄCE GŁÓWNIEM NA POTRZEBY WŁASNE</b>									
<b>OGÓŁEM .....</b>	<b>g</b>	<b>102614</b>	<b>2150</b>	<b>7131</b>	<b>11256</b>	<b>41301</b>	<b>3626</b>	<b>12182</b>	<b>24968</b>
	<b>I</b>	<b>417025</b>	<b>5457</b>	<b>10877</b>	<b>17215</b>	<b>194350</b>	<b>12752</b>	<b>32999</b>	<b>143375</b>
<b>Gospodarstwa domowe:</b>									
właścicieli zwierząt gospodarskich .....	g	344	9	40	114	99	8	41	33
	I	1001	18	66	175	443	25	105	169
użytkowników działek rolnych .....	g	30159	758	2564	4865	13409	853	3166	4544
	I	107467	1920	3982	7527	59271	2780	8203	23784
<i>o powierzchni:</i>									
0,1- 0,5 ha .....	g	16175	383	1431	2769	7320	466	1638	2168
	I	56427	1010	2245	4289	32066	1496	4183	11138
0,5-1,0 ha .....	g	13984	375	1133	2096	6089	387	1528	2376
	I	51040	910	1737	3238	27205	1284	4020	12646
użytkowników gospodarstw rolnych .....	g	72111	1383	4527	6277	27793	2765	8975	20391
	I	308557	3519	6829	9513	134636	9947	24691	119422
<i>o powierzchni:</i>									
1- 2 ha .....	g	30530	792	2189	3088	12917	1032	3557	6955
	I	121659	1978	3335	4671	59705	3547	9573	38850
2 - 3 .....	g	19003	300	1127	1639	6958	774	2491	5714
	I	82108	790	1702	2472	34055	2814	6791	33484
3 - 5 .....	g	17056	226	906	1216	6010	742	2209	5747
	I	78007	594	1332	1863	30702	2774	6207	34535





**TABL. 20. GOSPODARSTWA DOMOWE I LUDNOŚĆ FAKTYCZNIE ZAMIESZKAŁA W GOSPODARSTWACH DOMOWYCH Z UŻYTKOWNIKIEM GOSPODARSTWA ROLNEGO (DZIAŁKI ROLNEJ) WEDŁUG POKOLENIOWYCH GRUP WIEKU, POWIERZCHNI UŻYTKÓW ROLNYCH ORAZ CELU PRODUKCJI GOSPODARSTWA (cd.)**

Wyszczególnienie g - gospodarstwa l - ludność	Ogółem	W gospodarstwie domowym są osoby							
		wyłącznie młode	wyłącznie w średnim wieku	wyłącznie starsze	młode i w średnim wieku	młode	w średnim wieku	młode i w średnim wieku	
									z osobami starszymi
<b>GOSPODARSTWA PRODUKUJĄCE GŁÓWNIEM NA RYNEK</b>									
<b>OGÓŁEM</b> .....	<b>g</b>	<b>54920</b>	<b>1412</b>	<b>3197</b>	<b>1852</b>	<b>22890</b>	<b>1612</b>	<b>5833</b>	<b>18123</b>
	<b>l</b>	<b>251467</b>	<b>3597</b>	<b>4954</b>	<b>2944</b>	<b>110111</b>	<b>6144</b>	<b>16322</b>	<b>107394</b>
<b>Gospodarstwa domowe:</b>									
właścicieli zwierząt gospodarskich .....	g	41	3	1	10	21	1	2	3
	l	143	6	3	15	91	5	5	18
użytkowników działek rolnych .....	g	1830	70	193	149	939	37	181	261
	l	6829	169	282	240	4139	126	460	1413
<i>o powierzchni:</i>									
0,1- 0,5 ha .....	g	694	25	77	60	373	7	71	81
	l	2531	60	111	99	1639	20	180	422
0,5-1,0 ha .....	g	1136	45	116	89	566	30	110	180
	l	4298	109	171	141	2500	106	280	991
użytkowników gospodarstw rolnych .....	g	53049	1339	3003	1693	21930	1574	5650	17859
	l	244495	3422	4669	2689	105881	6013	15857	105963
<i>o powierzchni:</i>									
1- 2 ha .....	g	5995	248	444	329	2891	179	606	1298
	l	24425	610	677	517	13093	651	1646	7231
2 - 3 .....	g	8262	258	522	392	3501	286	921	2382
	l	35931	599	810	612	16715	1068	2567	13560
3 - 5 .....	g	17421	395	995	558	6985	545	1973	5970
	l	80140	1028	1543	890	33908	2070	5488	35213



**TABL. 21. GOSPODARSTWA DOMOWE I LUDNOŚĆ FAKTYCZNIE ZAMIESZKAŁA W GOSPO  
NEJ WEDŁUG ŹRÓDEŁ UTRZYMANIA, POWIERZCHNI UŻYTKÓW ROLNYCH**

Lp.	Wyszczególnienie g - gospodarstwa l - ludność	Ogółem	Źródła utrzymania			
			rolnicze	mieszane - głównie		
				razem	w tym utrzymu- dodat-	
				z pracy poza swoim gospo- darstwem rolnym (działką rolną)		
<b>OGÓ</b>						
1	<b>OGÓŁEM .....</b>	<b>g</b>	<b>361393</b>	<b>17290</b>	<b>23763</b>	<b>6708</b>
2		<b>l</b>	<b>1410905</b>	<b>66638</b>	<b>119556</b>	<b>34713</b>
<b>Gospodarstwa domowe</b>						
3	właścicieli zwierząt gospodarskich .....	g	1008	19	6	2
4		l	3049	47	25	5
5	użytkowników działek rolnych .....	g	148921	1439	703	265
6		l	514930	4656	3036	1180
<i>o powierzchni:</i>						
7	0,1-0,5 ha <sup>a</sup> .....	g	94689	572	251	100
8		l	322997	1857	1076	435
9	0,5-1,0 ha .....	g	54232	867	452	165
10		l	191933	2799	1960	745
11	użytkowników gospodarstw rolnych ....	g	211464	15832	23054	6441
12		l	892926	61935	116495	33528
<i>o powierzchni</i>						
13	1-2 ha .....	g	85638	3272	2546	867
14		l	332703	11428	11735	4143
15	2-3 .....	g	47273	2690	3184	904
16		l	198660	9970	15487	4634
17	3-5 .....	g	47788	4329	7029	1883
18		l	214228	16900	35417	9892
19	5-7 .....	g	17137	2480	4580	1218
20		l	80802	10349	23399	6454
21	7-10 .....	g	8510	1706	3274	869
22		l	41417	7353	17294	4681
23	10-15 .....	g	3515	883	1678	453
24		l	17294	3830	9022	2415
25	15-20 .....	g	840	249	395	129
26		l	4186	1112	2183	709
27	20-50 .....	g	624	184	321	96
28		l	3006	819	1696	489
29	50-100 .....	g	88	24	30	12
30		l	406	110	174	59
31	100 ha i więcej .....	g	51	15	17	10
32		l	224	64	88	52
<b>GOSPODARSTWA NIEPROWADZĄCE</b>						
33	<b>OGÓŁEM .....</b>	<b>g</b>	<b>102674</b>	<b>111</b>	<b>17</b>	<b>8</b>
34		<b>l</b>	<b>332862</b>	<b>307</b>	<b>57</b>	<b>25</b>
<b>Gospodarstwa domowe</b>						
35	właścicieli zwierząt gospodarskich .....	g	-	-	-	-
36		l	-	-	-	-
37	użytkowników działek rolnych .....	g	70086	37	7	3
38		l	227214	99	25	7
<i>o powierzchni:</i>						
39	0,1-0,5 ha .....	g	49017	18	3	1
40		l	159437	45	9	2
41	0,5-1,0 ha .....	g	21069	19	4	2
42		l	67777	54	16	5

**DARSTWACH DOMOWYCH Z UŻYTKOWNIKIEM GOSPODARSTWA ROLNEGO (DZIAŁKI ROL-  
ORAZ PRODUKCJI GOSPODARSTWA**

gospodarstwa domowego							Lp.
rolnicze	Mieszane - głównie nierolnicze			Nierolnicze			
jące się wo	razem	w tym utrzymujące się głównie		razem	w tym utrzymujące się głównie		
z niezarob- kowych źródeł		z pracy poza swoim gos- podarstwem rolnym (działką rolną)	z niezarob- kowych źródeł		z pracy poza swoim gos- podarstwem rolnym (działką rolną)	z niezarob- kowych źródeł	

**ŁEM**

17055	86258	37797	48419	233692	118196	113199	1
84843	336726	172458	164090	886561	504787	377132	2
4	188	52	136	793	313	467	3
20	506	208	298	2463	1239	1207	4
438	20971	9018	11935	125685	64571	59737	5
1856	66751	36721	29958	440102	259396	177806	6
151	11188	4820	6357	82597	43272	38424	7
641	34605	19280	15278	285198	171484	111789	8
287	9783	4198	5578	43088	21299	21313	9
1215	32146	17441	14680	154904	87912	66017	10
16613	65099	28727	36348	107214	53312	52995	11
82967	269469	135529	133834	443996	244152	198119	12
1679	23187	10663	12509	56536	28571	27462	13
7592	86926	46848	40015	222242	125609	95638	14
2280	16201	6892	9308	25138	12158	12777	15
10853	66497	32712	33780	106476	57310	48800	16
5146	17453	7359	10086	18914	9080	9695	17
25525	77090	36495	40557	84591	44140	40204	18
3362	5482	2397	3085	4568	2324	2210	19
16945	25573	12270	13303	21361	11665	9639	20
2405	2054	1009	1045	1460	805	637	21
12613	9893	5157	4736	6805	3840	2923	22
1225	550	287	263	403	234	165	23
6607	2695	1474	1221	1745	1036	705	24
266	99	59	40	96	61	32	25
1474	459	293	166	427	284	139	26
225	57	45	12	62	46	14	27
1207	270	214	56	221	152	64	28
18	7	7	0	27	24	3	29
115	28	28	0	94	87	7	30
7	9	9	0	10	9	-	31
36	38	38	0	34	29	-	32

**PRODUKCJI ROLNICZEJ**

9	272	135	137	101946	53117	47336	33
32	769	513	256	330535	203061	124658	34
-	-	-	-	-	-	-	35
-	-	-	-	-	-	-	36
4	157	78	79	69785	36846	32015	37
18	419	275	144	226349	139881	84612	38
2	102	46	56	48830	26300	21909	39
7	250	155	95	158922	99490	58153	40
2	55	32	23	20955	10546	10106	41
11	169	120	49	67427	40391	26459	42

**TABL. 21. GOSPODARSTWA DOMOWE I LUDNOŚĆ FAKTYCZNIE ZAMIESZKAŁA W GOSPO  
NEJ WEDŁUG ŹRÓDEŁ UTRZYMANIA, POWIERZCHNI UŻYTKÓW ROLNYCH**

Lp.	Wyszczególnienie g - gospodarstwa l - ludność	Ogółem	Źródła utrzymania			
			rolnicze	mieszane - głównie		
				razem	w tym utrzymu- dodat- z pracy poza swoim gospodarstwem rolnym (działką rolną)	
<b>GOSPODARSTWA NIEPROWADZĄCE</b>						
1	użytkowników gospodarstw rolnych ....	g	32588	74	10	5
2		l	105648	208	32	18
	<i>o powierzchni</i>					
3	1-2 ha .....	g	20536	26	3	1
4		l	67277	60	12	3
5	2-3 .....	g	6568	20	4	2
6		l	20864	54	12	8
7	3-5 .....	g	3995	19	1	1
8		l	12592	66	4	4
9	5-7 .....	g	929	7	-	-
10		l	3009	22	-	-
11	7-10 .....	g	362	-	1	-
12		l	1230	-	1	-
13	10-15 .....	g	117	1	1	1
14		l	388	1	3	3
15	15-20 .....	g	33	1	-	-
16		l	123	5	-	-
17	20-50 .....	g	28	-	-	-
18		l	94	-	-	-
19	50-100 .....	g	15	-	-	-
20		l	52	-	-	-
21	100 ha i więcej .....	g	5	-	-	-
22		l	19	-	-	-
<b>GOSPODARSTWA PRODUKUJĄCE</b>						
23	<b>OGÓŁEM .....</b>	<b>g</b>	<b>101185</b>	<b>2333</b>	<b>2053</b>	<b>625</b>
24		<b>l</b>	<b>409551</b>	<b>9002</b>	<b>10894</b>	<b>3470</b>
	<b>Gospodarstwa domowe</b>					
25	właścicieli zwierząt gospodarskich .....	g	623	4	1	1
26		l	1905	8	1	1
27	użytkowników działek rolnych .....	g	46846	472	215	75
28		l	173420	1627	975	380
	<i>o powierzchni:</i>					
29	0,1-0,5 ha .....	g	28803	203	81	28
30		l	104602	687	358	129
31	0,5-1,0 ha .....	g	18043	269	134	47
32		l	68818	940	617	251
33	użytkowników gospodarstw rolnych ....	g	53716	1857	1837	549
34		l	234226	7367	9918	3089
	<i>o powierzchni</i>					
35	1-2 ha .....	g	28577	779	543	167
36		l	119342	2975	2738	893
37	2-3 .....	g	13440	471	455	125
38		l	59757	1882	2404	659
39	3-5 .....	g	9316	434	595	185
40		l	43489	1738	3397	1099
41	5-7 .....	g	1735	113	152	44
42		l	8507	503	851	266

**DARSTWACH DOMOWYCH Z UŻYTKOWNIKIEM GOSPODARSTWA ROLNEGO (DZIAŁKI ROL-  
ORAZ PRODUKCJI GOSPODARSTWA (cd.)**

gospodarstwa domowego							Lp.
rolnicze	Mieszane - głównie nierolnicze			Nierolnicze			
jące się wo	razem	w tym utrzymujące się głównie		razem	w tym utrzymujące się głównie		
z niezarob- kowych źródeł		z pracy poza swoim gos- podarstwem rolnym (działką rolną)	z niezarob- kowych źródeł		z pracy poza swoim gos- podarstwem rolnym (działką rolną)	z niezarob- kowych źródeł	

**PRODUKCJI ROLNICZEJ (dok.)**

5	115	57	58	32161	16271	15321	1
14	350	238	112	104186	63180	40046	2
2	60	30	30	20365	10459	9607	3
9	200	135	65	66698	40721	25445	4
2	27	11	16	6466	3080	3252	5
4	80	54	26	20523	12079	8229	6
-	22	13	9	3899	1903	1898	7
-	56	39	17	12274	7240	4884	8
-	4	3	1	892	476	396	9
-	12	10	2	2860	1800	1033	10
1	2	-	2	345	212	121	11
1	2	-	2	1166	831	306	12
-	-	-	-	114	72	38	13
-	-	-	-	382	264	114	14
-	-	-	-	32	26	4	15
-	-	-	-	118	95	20	16
-	-	-	-	28	24	4	17
-	-	-	-	94	81	13	18
-	-	-	-	15	14	1	19
-	-	-	-	52	50	2	20
-	-	-	-	5	5	-	21
-	-	-	-	19	19	-	22

**WYŁĄCZNIE NA POTRZEBY WŁASNE**

<b>1428</b>	<b>29285</b>	<b>12290</b>	<b>16979</b>	<b>67480</b>	<b>32806</b>	<b>34234</b>	23
<b>7424</b>	<b>110275</b>	<b>55964</b>	<b>54240</b>	<b>279251</b>	<b>150576</b>	<b>127634</b>	24
-	78	33	45	538	225	304	25
-	230	135	95	1658	870	777	26
140	10893	4734	6153	35249	17422	17566	27
595	35654	19770	15858	135115	75239	59240	28
53	6279	2762	3512	22226	11226	10834	29
229	20037	11291	8724	83477	47756	35326	30
87	4614	1972	2641	13023	6196	6732	31
366	15617	8479	7134	51638	27483	23914	32
1288	18314	7523	10781	31693	15159	16364	33
6829	74391	36059	38287	142478	74467	67617	34
376	9036	3958	5070	18211	8915	9189	35
1845	34643	18141	16463	78947	42567	36125	36
330	4802	1913	2889	7709	3609	4069	37
1745	19867	9454	10413	35591	18169	17356	38
410	3594	1344	2248	4689	2113	2552	39
2298	15760	6852	8902	22574	11077	11439	40
108	661	217	444	809	369	436	41
585	3106	1159	1947	4047	1939	2102	42

**TABL. 21. GOSPODARSTWA DOMOWE I LUDNOŚĆ FAKTYCZNIE ZAMIESZKAŁA W GOSPO  
NEJ) WEDŁUG ŹRÓDEŁ UTRZYMANIA, POWIERZCHNI UŻYTKÓW ROLNYCH**

Lp.	Wyszczególnienie g - gospodarstwa l - ludność	Ogółem	Źródła utrzymania			
			rolnicze	mieszane - głównie		
				razem	w tym utrzymu- dodat- z pracy poza swoim gospo- darstwem rol- nym (działką rolną)	
<b>GOSPODARSTWA PRODUKUJĄCE</b>						
1	7-10 .....	g	496	48	70	23
2		l	2464	220	404	146
3	10-15 .....	g	100	8	15	2
4		l	452	32	89	6
5	15-20 .....	g	24	3	3	1
6		l	116	13	14	9
7	20-50 .....	g	21	1	2	1
8		l	82	4	10	6
9	50-100 .....	g	4	-	1	-
10		l	10	-	6	-
11	100 ha i więcej .....	g	3	-	1	1
12		l	7	-	5	5
<b>GOSPODARSTWA PRODUKUJĄCE</b>						
13	<b>OGÓŁEM .....</b>	<b>g</b>	<b>102614</b>	<b>5009</b>	<b>5101</b>	<b>1374</b>
14		<b>l</b>	<b>417025</b>	<b>17885</b>	<b>25539</b>	<b>7223</b>
<b>Gospodarstwa domowe</b>						
15	właścicieli zwierząt gospodarskich .....	g	344	7	1	-
16		l	1001	17	5	-
17	użytkowników działek rolnych .....	g	30159	623	268	88
18		l	107467	1866	1116	368
<i>o powierzchni:</i>						
19	0,1-0,5 ha .....	g	16175	231	83	33
20		l	56427	692	336	138
21	0,5-1,0 ha .....	g	13984	392	185	55
22		l	51040	1174	780	230
23	użytkowników gospodarstw rolnych .....	g	72111	4379	4832	1286
24		l	308557	16002	24418	6855
<i>o powierzchni</i>						
25	1-2 ha .....	g	30530	1505	1100	353
26		l	121659	4998	4933	1627
27	2-3 .....	g	19003	1061	1183	336
28		l	82108	3845	5857	1833
29	3-5 .....	g	17056	1223	1700	395
30		l	78007	4726	8908	2203
31	5-7 .....	g	4051	416	566	135
32		l	19479	1728	3070	770
33	7-10 .....	g	1199	141	218	49
34		l	6031	603	1284	306
35	10-15 .....	g	225	31	53	14
36		l	1032	91	298	85
37	15-20 .....	g	26	1	4	1
38		l	138	6	22	10

**DARSTWACH DOMOWYCH Z UŻYTKOWNIKIEM GOSPODARSTWA ROLNEGO (DZIAŁKI ROL-  
ORAZ PRODUKCJI GOSPODARSTWA (cd.)**

gospodarstwa domowego							Lp.
rolnicze	Mieszane - głównie nierolnicze			Nierolnicze			
jące się wo	razem	w tym utrzymujące się głównie		razem	w tym utrzymujące się głównie		
		z pracy poza swoim gos- podarstwem rolnym (działką rolną)	z niezarob- kowych źródeł		z pracy poza swoim gos- podarstwem rolnym (działką rolną)	z niezarob- kowych źródeł	

**WYŁĄCZNIE NA POTRZEBY WŁASNE (dok.)**

47	183	69	114	195	101	92	1
258	843	350	493	997	490	501	2
13	25	11	14	52	33	19	3
83	110	51	59	221	154	67	4
2	9	7	2	9	5	3	5
5	47	37	10	42	30	11	6
1	2	2	-	16	12	3	7
4	13	13	-	55	39	14	8
1	-	-	-	3	2	1	9
6	-	-	-	4	2	2	10
-	2	2	-	-	-	-	11
-	2	2	-	-	-	-	12

**GŁÓWNIENIE NA POTRZEBY WŁASNE**

<b>3727</b>	<b>38831</b>	<b>16189</b>	<b>22623</b>	<b>53650</b>	<b>26518</b>	<b>26802</b>	13
<b>18316</b>	<b>146607</b>	<b>72225</b>	<b>74302</b>	<b>226915</b>	<b>122553</b>	<b>103656</b>	14
1	96	17	79	240	81	155	15
5	225	60	165	754	341	407	16
180	9231	3848	5372	20032	9985	9859	17
748	28254	15217	12993	76219	42907	32908	18
50	4554	1877	2672	11304	5630	5562	19
198	13472	7309	6140	41920	23754	17917	20
130	4677	1971	2700	8728	4355	4297	21
550	14782	7908	6853	34299	19153	14991	22
3546	29504	12324	17172	33378	16452	16788	23
17563	118128	56948	61144	149942	79305	70341	24
747	11782	5407	6371	16136	8228	7822	25
3306	43037	23109	19913	68665	37846	30636	26
847	8039	3242	4797	8714	4261	4425	27
4024	32383	15271	17112	40001	21130	18814	28
1305	7416	2799	4613	6713	3098	3603	29
6705	32195	14014	18160	32163	15725	16409	30
431	1701	636	1065	1368	646	712	31
2300	7819	3327	4492	6862	3488	3350	32
169	470	199	271	369	175	192	33
978	2258	1029	1229	1882	893	986	34
39	82	32	50	59	30	29	35
213	374	154	220	269	149	120	36
3	10	6	4	11	8	3	37
12	46	30	16	64	46	18	38



**TABL. 21. GOSPODARSTWA DOMOWE I LUDNOŚĆ FAKTYCZNIE ZAMIESZKAŁA W GOSPO  
NEJ) WEDŁUG ŹRÓDEŁ UTRZYMANIA, POWIERZCHNI UŻYTKÓW ROLNYCH**

Lp.	Wyszczególnienie g - gospodarstwa l - ludność	Ogółem	Źródła utrzymania		
			rolnicze	mieszane - głównie	
				razem	w tym utrzymu- dodat- z pracy poza swoim gospo- darstwem rolnym (działką rolną)
<b>GOSPODARSTWA PRODUKUJĄCE</b>					
1	20-50 .....	g 14	1	6	2
2		l 64	5	35	14
3	50-100 .....	g 4	-	-	-
4		l 23	-	-	-
5	100 ha i więcej .....	g 3	-	2	1
6		l 16	-	11	7
<b>GOSPODARSTWA PRODUKUJĄCE</b>					
7	<b>OGÓŁEM .....</b>	<b>g 54920</b>	<b>9837</b>	<b>16592</b>	<b>4701</b>
8		<b>l 251467</b>	<b>39444</b>	<b>83066</b>	<b>23995</b>
<b>Gospodarstwa domowe</b>					
9	właścicieli zwierząt gospodarskich .....	g 41	8	4	1
10		l 143	22	19	4
11	użytkowników działek rolnych .....	g 1830	307	213	99
12		l 6829	1064	920	425
<i>o powierzchni:</i>					
13	0,1-0,5 ha .....	g 694	120	84	38
14		l 2531	433	373	166
15	0,5-1,0 ha .....	g 1136	187	129	61
16		l 4298	631	547	259
17	użytkowników gospodarstw rolnych ....	g 53049	9522	16375	4601
18		l 244495	38358	82127	23566
<i>o powierzchni</i>					
19	1-2 ha .....	g 5995	962	900	346
20		l 24425	3395	4052	1620
21	2-3 .....	g 8262	1138	1542	441
22		l 35931	4189	7214	2134
23	3-5 .....	g 17421	2653	4733	1302
24		l 80140	10370	23108	6586
25	5-7 .....	g 10422	1944	3862	1039
26		l 49807	8096	19478	5418
27	7-10 .....	g 6453	1517	2985	797
28		l 31692	6530	15605	4229
29	10-15 .....	g 3073	843	1609	436
30		l 15422	3706	8632	2321
31	15-20 .....	g 757	244	388	127
32		l 3809	1088	2147	690
33	20-50 .....	g 561	182	313	93
34		l 2766	810	1651	469
35	50-100 .....	g 65	24	29	12
36		l 321	110	168	59
37	100 ha i więcej .....	g 40	15	14	8
38		l 182	64	72	40

**DARSTWACH DOMOWYCH Z UŻYTKOWNIKIEM GOSPODARSTWA ROLNEGO (DZIAŁKI ROL-  
ORAZ PRODUKCJI GOSPODARSTWA (dok.)**

gospodarstwa domowego							Lp.
rolnicze	Mieszane - głównie nierolnicze			Nierolnicze			
jące się wo	razem	w tym utrzymujące się głównie		razem	w tym utrzymujące się głównie		
z niezarob- kowych źródeł		z pracy poza swoim gos- podarstwem rolnym (działką rolną)	z niezarob- kowych źródeł		z pracy poza swoim gos- podarstwem rolnym (działką rolną)	z niezarob- kowych źródeł	

**GŁÓWNIENIE NA POTRZEBY WŁASNE (dok.)**

4	3	2	1	4	2	2	1
21	11	9	2	13	5	8	2
-	-	-	-	4	4	-	3
-	-	-	-	23	23	-	4
1	1	1	-	-	-	-	5
4	5	5	-	-	-	-	6

**GŁÓWNIENIE NA RYNEK**

<b>11891</b>	<b>17870</b>	<b>9183</b>	<b>8680</b>	<b>10616</b>	<b>5755</b>	<b>4827</b>	7
<b>59071</b>	<b>79075</b>	<b>43756</b>	<b>35292</b>	<b>49860</b>	<b>28597</b>	<b>21184</b>	8
3	14	2	12	15	7	8	9
15	51	13	38	51	28	23	10
114	690	358	331	619	318	297	11
495	2424	1459	963	2419	1369	1046	12
46	253	135	117	237	116	119	13
207	846	525	319	879	484	393	14
68	437	223	214	382	202	178	15
288	1578	934	644	1540	885	653	16
11774	17166	8823	8337	9982	5430	4522	17
58561	76600	42284	34291	47390	27200	20115	18
554	2309	1268	1038	1824	969	844	19
2432	9046	5463	3574	7932	4475	3432	20
1101	3333	1726	1606	2249	1208	1031	21
5080	14167	7933	6229	10361	5932	4401	22
3431	6421	3203	3216	3613	1966	1642	23
16522	29079	15590	13478	17580	10098	7472	24
2823	3116	1541	1575	1499	833	666	25
14060	14636	7774	6862	7592	4438	3154	26
2188	1399	741	658	551	317	232	27
11376	6790	3778	3012	2760	1626	1130	28
1173	443	244	199	178	99	79	29
6311	2211	1269	942	873	469	404	30
261	80	46	34	44	22	22	31
1457	366	226	140	203	113	90	32
220	52	41	11	14	8	5	33
1182	246	192	54	59	27	29	34
17	7	7	-	5	4	1	35
109	28	28	-	15	12	3	36
6	6	6	-	5	4	-	37
32	31	31	-	15	10	-	38

**TABL. 22. GOSPODARSTWA DOMOWE LUDNOŚCI FAKTYCZNIE ZAMIESZKAŁEJ W GOSPO  
ROLNEJ) WEDŁUG ŹRÓDEŁ UTRZYMANIA ORAZ TYPU GOSPODARSTWA**

Lp.	Wyszczególnienie	Ogółem	Źródła utrzymania		
			rolnicze	mieszane - głównie	
				razem	w tym utrzymu dotat
<b>OGÓ</b>					
1	<b>OGÓŁEM .....</b>	<b>361393</b>	<b>17290</b>	<b>23763</b>	<b>6708</b>
	<b>Gospodarstwa domowe</b>				
2	<b>Rodzinne .....</b>	<b>314638</b>	<b>13517</b>	<b>22915</b>	<b>6463</b>
3	<i>jednorodzinne .....</i>	265965	12504	16914	4949
4	małżeństwo bez dzieci .....	36651	723	747	160
5	małżeństwo z dziećmi .....	186023	10396	13147	4420
6	związek partnerski bez dzieci .....	452	15	15	5
7	związek partnerski z dziećmi .....	767	34	44	13
8	rodzic z dziećmi .....	42072	1336	2961	351
9	<i>dwurodzinne .....</i>	45466	957	5654	1386
10	<i>trzy i więcej rodzinne .....</i>	3207	56	347	128
11	<b>Nierodzinne .....</b>	<b>46755</b>	<b>3773</b>	<b>848</b>	<b>245</b>
12	jednoosobowe .....	41182	3423	439	178
13	wielosobowe .....	5573	350	409	67
<b>Gospodarstwa domowe z użytkownikiem</b>					
14	<b>OGÓŁEM .....</b>	<b>148921</b>	<b>1439</b>	<b>703</b>	<b>265</b>
	<b>Gospodarstwa domowe</b>				
15	<b>Rodzinne .....</b>	<b>126611</b>	<b>991</b>	<b>648</b>	<b>247</b>
16	<i>jednorodzinne .....</i>	113757	958	565	220
17	małżeństwo bez dzieci .....	20827	51	52	9
18	małżeństwo z dziećmi .....	76070	768	438	194
19	związek partnerski bez dzieci .....	230	1	1	-
20	związek partnerski z dziećmi .....	378	6	1	-
21	rodzic z dziećmi .....	16252	132	73	17
22	<i>dwurodzinne .....</i>	12095	31	80	27
23	<i>trzy i więcej rodzinne .....</i>	759	2	3	-
24	<b>Nierodzinne .....</b>	<b>22310</b>	<b>448</b>	<b>55</b>	<b>18</b>
25	jednoosobowe .....	20603	418	42	17
26	wielosobowe .....	1707	30	13	1
<b>Gospodarstwa domowe z użytkownikiem</b>					
27	<b>OGÓŁEM .....</b>	<b>211464</b>	<b>15832</b>	<b>23054</b>	<b>6441</b>
	<b>Gospodarstwa domowe</b>				
28	<b>Rodzinne .....</b>	<b>187252</b>	<b>12517</b>	<b>22262</b>	<b>6215</b>
29	<i>jednorodzinne .....</i>	151487	11539	16345	4728
30	małżeństwo bez dzieci .....	15611	671	695	151
31	małżeństwo z dziećmi .....	109529	9622	12705	4225
32	związek partnerski bez dzieci .....	217	14	14	5
33	związek partnerski z dziećmi .....	386	28	43	13
34	rodzic z dziećmi .....	25744	1204	2888	334
35	<i>dwurodzinne .....</i>	33319	924	5573	1359
36	<i>trzy i więcej rodzinne .....</i>	2446	54	344	128
37	<b>Nierodzinne .....</b>	<b>24212</b>	<b>3315</b>	<b>792</b>	<b>226</b>
38	jednoosobowe .....	20360	2995	396	160
39	wielosobowe .....	3852	320	396	66

**DARSTWACH DOMOWYCH Z UZYTKOWNIKIEM GOSPODARSTWA ROLNEGO (DZIAŁKI)**

gospodarstwa domowego							Lp.
rolnicze	Mieszane - głównie nierolnicze			Nierolnicze			
jące się wo	razem	w tym utrzymujące się głównie		razem	w tym utrzymujące się głównie		
z niezarobkowych źródeł		z pracy poza swoim gospodarstwem rolnym (działką rolną)	z niezarobkowych źródeł		z pracy poza swoim gospodarstwem rolnym (działką rolną)	z niezarobkowych źródeł	
<b>ŁEM</b>							
17055	86258	37797	48419	233692	118196	113199	1
16452	72746	35180	37526	205097	111721	92445	2
11965	63357	31482	31837	172847	95638	76304	3
587	8497	1283	7214	26626	6389	20200	4
8727	45747	28446	17273	116525	78087	38073	5
10	88	14	74	333	158	173	6
31	136	50	86	552	301	246	7
2610	8889	1689	7190	28811	10703	17612	8
4268	8768	3467	5299	30069	15035	15010	9
219	621	231	390	2181	1048	1131	10
603	13512	2617	10893	28595	6475	20754	11
261	12128	2330	9798	25178	5490	18360	12
342	1384	287	1095	3417	985	2394	13
<b>działki rolnej</b>							
438	20971	9018	11935	125685	64571	59737	14
401	16032	8197	7817	108830	60887	47312	15
345	15123	7857	7248	97005	55215	41172	16
43	3367	365	3002	17329	4025	13278	17
244	10088	7074	2999	64721	45427	19046	18
1	31	8	23	197	97	99	19
1	39	11	28	331	186	142	20
56	1598	399	1196	14427	5480	8607	21
53	855	318	537	11125	5348	5765	22
3	54	22	32	700	324	375	23
37	4939	821	4118	16855	3684	12425	24
25	4711	783	3928	15425	3300	11392	25
12	228	38	190	1430	384	1033	26
<b>gospodarstwa rolnego</b>							
16613	65099	28727	36348	107214	53312	52995	27
16047	56594	26938	29634	95627	50540	44790	28
11617	48118	23581	24517	75249	40144	34821	29
544	5090	913	4177	9125	2337	6777	30
8480	35594	21335	14246	51456	32434	18905	31
9	57	6	51	131	59	71	32
30	96	39	57	219	113	104	33
2554	7281	1288	5986	14318	5201	8964	34
4214	7909	3148	4759	18899	9673	9214	35
216	567	209	358	1479	723	755	36
566	8505	1789	6714	11587	2772	8205	37
236	7351	1541	5810	9612	2173	6854	38
330	1154	248	904	1975	599	1351	39

**TABL. 22. GOSPODARSTWA DOMOWE LUDNOŚCI FAKTYCZNIE ZAMIESZKAŁEJ W GOSPO  
ROLNEJ) WEDŁUG ŹRÓDEŁ UTRZYMANIA ORAZ TYPU GOSPODARSTWA (dok.)**

Lp.	Wyszczególnienie	Ogółem	Źródła utrzymania		
			rolnicze	mieszane - głównie	
				razem	w tym utrzymu dotąd
					<b>w tym</b>
1	<b>RAZEM .....</b>	<b>286989</b>	<b>16497</b>	<b>22920</b>	<b>6381</b>
	<b>Gospodarstwa domowe</b>				
2	<b>Rodzinne .....</b>	<b>250999</b>	<b>12937</b>	<b>22119</b>	<b>6155</b>
3	jednorodzinne .....	208222	11955	16282	4688
4	małżeństwo bez dzieci .....	26048	686	702	147
5	małżeństwo z dziećmi .....	147815	9965	12671	4193
6	związek partnerski bez dzieci .....	310	15	14	5
7	związek partnerski z dziećmi .....	579	32	41	11
8	rodzic z dziećmi .....	33470	1257	2854	332
9	dwurodzinne .....	39931	929	5501	1344
10	trzy i więcej rodzinne .....	2846	53	336	123
11	<b>Nierodzinne .....</b>	<b>35990</b>	<b>3560</b>	<b>801</b>	<b>226</b>
12	jednoosobowe .....	31334	3229	404	160
13	wielooosobowe .....	4656	331	397	66
					<b>Gospodarstwa domowe z użytkownikiem</b>
14	<b>RAZEM .....</b>	<b>97799</b>	<b>1265</b>	<b>588</b>	<b>215</b>
	<b>Gospodarstwa domowe</b>				
15	<b>Rodzinne .....</b>	<b>83120</b>	<b>865</b>	<b>540</b>	<b>199</b>
16	jednorodzinne .....	73783	838	470	174
17	małżeństwo bez dzieci .....	12913	46	41	7
18	małżeństwo z dziećmi .....	50120	678	368	156
19	związek partnerski bez dzieci .....	142	1	1	-
20	związek partnerski z dziećmi .....	239	5	1	-
21	rodzic z dziećmi .....	10369	108	59	11
22	dwurodzinne .....	8757	25	68	25
23	trzy i więcej rodzinne .....	580	2	2	-
24	<b>Nierodzinne .....</b>	<b>14679</b>	<b>400</b>	<b>48</b>	<b>16</b>
25	jednoosobowe .....	13538	375	36	15
26	wielooosobowe .....	1141	25	12	1
					<b>Gospodarstwa domowe z użytkownikiem</b>
27	<b>RAZEM .....</b>	<b>188606</b>	<b>15218</b>	<b>22326</b>	<b>6164</b>
	<b>Gospodarstwa domowe</b>				
28	<b>Rodzinne .....</b>	<b>167444</b>	<b>12065</b>	<b>21574</b>	<b>5955</b>
29	jednorodzinne .....	134040	11111	15808	4513
30	małżeństwo bez dzieci .....	12998	639	661	140
31	małżeństwo z dziećmi .....	97474	9282	12299	4036
32	związek partnerski bez dzieci .....	168	14	13	5
33	związek partnerski z dziećmi .....	339	27	40	11
34	rodzic z dziećmi .....	23061	1149	2795	321
35	dwurodzinne .....	31139	903	5432	1319
36	trzy i więcej rodzinne .....	2265	51	334	123
37	<b>Nierodzinne .....</b>	<b>21162</b>	<b>3153</b>	<b>752</b>	<b>209</b>
38	jednoosobowe .....	17654	2847	367	144
39	wielooosobowe .....	3508	306	385	65

**STWACH DOMOWYCH Z UZYTKOWNIKIEM GOSPODARSTWA ROLNEGO (DZIAŁKI)**

gospodarstwa domowego							Lp.
rolnicze	Mieszane - głównie nierolnicze			Nierolnicze			
jące się wo	razem	w tym utrzymujące się głównie		razem	w tym utrzymujące się głównie		
z niezarobkowych źródeł		z pracy poza swoim gospodarstwem rolnym (działką rolną)	z niezarobkowych źródeł		z pracy poza swoim gospodarstwem rolnym (działką rolną)	z niezarobkowych źródeł	
<b>WIEŚ</b>							
16539	79660	34934	44685	167591	82600	83335	1
15964	67581	32603	34939	148061	78513	68892	2
11594	58612	29083	29492	121088	64943	55502	3
555	7539	1166	6373	17079	3656	13397	4
8478	42578	26329	16221	82427	53606	28541	5
9	80	12	68	200	67	131	6
30	127	48	79	379	186	191	7
2522	8288	1528	6751	21003	7428	13242	8
4157	8373	3297	5074	25113	12667	12434	9
213	596	223	373	1860	903	956	10
575	12079	2331	9746	19530	4087	14443	11
244	10786	2063	8723	16906	3330	12599	12
331	1293	268	1023	2624	757	1844	13
<b>działki rolnej</b>							
373	18057	7895	10145	77815	39053	37844	14
341	13886	7196	6673	67763	37097	30241	15
296	13102	6903	6182	59309	33023	25865	16
34	2810	310	2500	10001	2008	7976	17
212	8872	6233	2624	40170	27746	12243	18
1	25	6	19	115	44	70	19
1	34	11	23	199	97	101	20
48	1361	343	1016	8824	3128	5475	21
43	737	275	462	7925	3824	4097	22
2	47	18	29	529	250	279	23
32	4171	699	3472	10052	1956	7603	24
21	3975	668	3307	9148	1723	6938	25
11	196	31	165	904	233	665	26
<b>gospodarstwa rolnego</b>							
16162	61442	26994	34424	89373	43420	45222	27
15619	53589	25367	28200	79981	41299	38452	28
11295	45407	22141	23246	61493	31814	29458	29
521	4694	851	3843	6977	1640	5328	30
8263	33649	20064	13572	42102	25768	16235	31
8	55	6	49	85	23	61	32
29	92	37	55	180	89	90	33
2474	6917	1183	5727	12149	4294	7744	34
4113	7633	3021	4610	17158	8833	8317	35
211	549	205	344	1330	652	677	36
543	7853	1627	6224	9392	2121	6770	37
223	6757	1390	5367	7678	1597	5597	38
320	1096	237	857	1714	524	1173	39

**TABL. 23 GOSPODARSTWA DOMOWE LUDNOŚCI FAKTYCZNIE ZAMIESZKAŁEJ W GOSPODARSTWACH DOMOWYCH Z UŻYTKOWNIKIEM GOSPODARSTWA ROLNEGO (DZIAŁKI ROLNEJ) WEDŁUG POWIERZCHNI UŻYTKÓW ROLNYCH ORAZ ŹRÓDEŁ UTRZYMANIA OSÓB I GOSPODARSTWA**

Wyszczególnienie	Ogółem	Gospodarstwa domowe z użytkownikiem gospodarstwa rolnego według powierzchni użytków rolnych gospodarstwa w ha								
		0,1 - 1,0	1 - 2	2 - 3	3 - 5	5 - 7	7 - 10	10 - 20	20 - 50	50 i więcej
<b>OGÓŁEM</b>										
<b>OGÓŁEM .....</b>	<b>361393</b>	<b>148921</b>	<b>85638</b>	<b>47273</b>	<b>47788</b>	<b>17137</b>	<b>8510</b>	<b>4355</b>	<b>624</b>	<b>139</b>
<b>GOSPODARSTWA ROLNICZE .....</b>	<b>17290</b>	<b>1439</b>	<b>3272</b>	<b>2690</b>	<b>4329</b>	<b>2480</b>	<b>1706</b>	<b>1132</b>	<b>184</b>	<b>39</b>
<b>Jednorodne .....</b>	<b>13211</b>	<b>1190</b>	<b>2640</b>	<b>2096</b>	<b>3226</b>	<b>1787</b>	<b>1239</b>	<b>847</b>	<b>138</b>	<b>32</b>
<b>Niejednorodne .....</b>	<b>4079</b>	<b>249</b>	<b>632</b>	<b>594</b>	<b>1103</b>	<b>693</b>	<b>467</b>	<b>285</b>	<b>46</b>	<b>7</b>
w gospodarstwie są osoby utrzymujące się z pracy w swoim gospodarstwie rolnym (działce rolnej) i osoby posiadające niezarobkowe źródła .....	1717	99	228	202	471	336	215	136	25	2
w gospodarstwie są osoby utrzymujące się z pracy w swoim gospodarstwie rolnym (działce rolnej) i osoby utrzymujące się z pracy najemnej, z pracy na rachunek własny lub z dochodów z najmu .....	994	89	206	149	248	146	89	52	11	4
w gospodarstwie są osoby utrzymujące się z pracy w swoim gospodarstwie rolnym (działce rolnej) i osoby utrzymujące się z dochodów z własności .....	10	1	-	5	1	2	1	-	-	-
w gospodarstwie są osoby utrzymujące się z różnych źródeł ( w tym co najmniej jedna z pracy w swoim gospodarstwie rolnym (działce rolnej) .....	1358	60	198	238	383	209	162	97	10	1
pozostałe gospodarstwa niejednorodne .....	-	-	-	-	-	-	-	-	-	-
<b>GOSPODARSTWA MIESZANE .....</b>	<b>110021</b>	<b>21674</b>	<b>25733</b>	<b>19385</b>	<b>24482</b>	<b>10062</b>	<b>5328</b>	<b>2722</b>	<b>378</b>	<b>63</b>
głównie rolnicze .....	23763	703	2546	3184	7029	4580	3274	2073	321	47
głównie nierolnicze .....	86258	20971	23187	16201	17453	5482	2054	649	57	16
<b>GOSPODARSTWA NIEROLNICZE .....</b>	<b>233692</b>	<b>125685</b>	<b>56536</b>	<b>25138</b>	<b>18914</b>	<b>4568</b>	<b>1460</b>	<b>499</b>	<b>62</b>	<b>37</b>
<b>utrzymujące się wyłącznie lub głównie:</b>										
<b>z pracy najemnej .....</b>	<b>98829</b>	<b>53983</b>	<b>23785</b>	<b>10332</b>	<b>7659</b>	<b>1930</b>	<b>645</b>	<b>197</b>	<b>22</b>	<b>16</b>
żadna z osób nie utrzymuje się z pracy w swoim gospodarstwie rolnym (działce rolnej) .....	64700	43391	13484	4179	2507	563	228	101	17	10
są osoby utrzymujące się z pracy w swoim gospodarstwie rolnym (działce rolnej) .....	34129	10592	10301	6153	5152	1367	417	96	5	6

**TABL. 23. GOSPODARSTWA DOMOWE LUDNOŚCI FAKTYCZNIE ZAMIESZKAŁEJ W GOSPODARSTWACH DOMOWYCH Z UŻYTKOWNIKIEM GOSPODARSTWA ROLNEGO (DZIAŁKI ROLNEJ) WEDŁUG POWIERZCHNI UŻYTKÓW ROLNYCH ORAZ ŹRÓDEŁ UTRZYMANIA OSÓB I GOSPODARSTWA (cd.)**

Wyszczególnienie	Ogółem	Gospodarstwa domowe z użytkownikiem indywidualnego gospodarstwa rolnego według powierzchni użytków rolnych gospodarstwa w ha								
		0,1 - 1,0	1 - 2	2 - 3	3 - 5	5 - 7	7 - 10	10 - 20	20 - 50	50 i więcej
<b>OGÓLEM (cd.)</b>										
<b>z pracy na rachunek własny z wyjątkiem pracy swoim gospodarstwie rolnym (działce rolnej) .....</b>	<b>19367</b>	<b>10588</b>	<b>4786</b>	<b>1826</b>	<b>1421</b>	<b>394</b>	<b>160</b>	<b>98</b>	<b>24</b>	<b>17</b>
żadna z osób nie utrzymuje się z pracy w swoim gospodarstwie rolnym (działce rolnej) .....	14870	9262	3393	1052	723	202	94	66	19	15
są osoby utrzymujące się z pracy w swoim gospodarstwie rolnym (działce rolnej) .....	4497	1326	1393	774	698	192	66	32	5	2
<b>z emerytury pracowniczej, kombatanckiej i pochodnych .....</b>	<b>49357</b>	<b>28613</b>	<b>11594</b>	<b>4836</b>	<b>3212</b>	<b>652</b>	<b>171</b>	<b>61</b>	<b>6</b>	<b>2</b>
żadna z osób nie utrzymuje się z pracy w swoim gospodarstwie rolnym (działce rolnej) .....	32057	22231	6371	1979	1028	188	61	24	3	2
są osoby utrzymujące się z pracy w swoim gospodarstwie rolnym (działce rolnej) .....	17300	6382	5223	2857	2184	464	110	37	3	-
<b>z emerytury rolnej .....</b>	<b>5412</b>	<b>1917</b>	<b>1102</b>	<b>871</b>	<b>997</b>	<b>328</b>	<b>118</b>	<b>33</b>	<b>-</b>	<b>1</b>
żadna z osób nie utrzymuje się z pracy w swoim gospodarstwie rolnym (działce rolnej) .....	2879	1380	579	372	354	110	35	13	-	-
są osoby utrzymujące się z pracy w swoim gospodarstwie rolnym (działce rolnej) .....	2533	537	523	499	643	218	83	20	-	1
<b>z renty z tytułu niezdolności do pracy (renty inwalidzkiej) .....</b>	<b>40631</b>	<b>19471</b>	<b>10277</b>	<b>5150</b>	<b>4198</b>	<b>996</b>	<b>291</b>	<b>87</b>	<b>6</b>	<b>-</b>
żadna z osób nie utrzymuje się z pracy w swoim gospodarstwie rolnym (działce rolnej) .....	25871	15368	5989	2357	1564	351	92	21	5	-
są osoby utrzymujące się z pracy w swoim gospodarstwie rolnym (działce rolnej) .....	14760	4103	4288	2793	2634	645	199	66	1	-
<b>z renty socjalnej .....</b>	<b>577</b>	<b>271</b>	<b>155</b>	<b>72</b>	<b>56</b>	<b>14</b>	<b>3</b>	<b>2</b>	<b>-</b>	<b>-</b>
żadna z osób nie utrzymuje się z pracy w swoim gospodarstwie rolnym (działce rolnej) .....	449	238	111	48	37	9	-	2	-	-
są osoby utrzymujące się z pracy w swoim gospodarstwie rolnym (działce rolnej) .....	128	33	44	24	19	5	3	-	-	-
<b>z renty rodzinnej .....</b>	<b>9974</b>	<b>5155</b>	<b>2574</b>	<b>1226</b>	<b>824</b>	<b>134</b>	<b>29</b>	<b>6</b>	<b>-</b>	<b>-</b>
żadna z osób nie utrzymuje się z pracy w swoim gospodarstwie rolnym (działce rolnej) .....	7288	4431	1727	670	367	58	9	3	-	-



**TABL. 23 GOSPODARSTWA DOMOWE LUDNOŚCI FAKTYCZNIE ZAMIESZKAŁEJ W GOSPODARSTWACH DOMOWYCH Z UŻYTKOWNIKIEM GOSPODARSTWA ROLNEGO (DZIAŁKI ROLNEJ) WEDŁUG POWIERZCHNI UŻYTKÓW ROLNYCH ORAZ ŹRÓDEŁ UTRZYMANIA OSÓB I GOSPODARSTWA (dok.)**

Wyszczególnienie	Ogółem	Gospodarstwa domowe z użytkownikiem indywidualnego gospodarstwa rolnego według powierzchni użytków rolnych gospodarstwa w ha								
		0,1 - 1,0	1 - 2	2 - 3	3 - 5	5 - 7	7 - 10	10 - 20	20 - 50	50 i więcej
<b>OGÓŁEM (dok.)</b>										
<b>z renty rodzinnej (dok.)</b>										
są osoby utrzymujące się z pracy w swoim gospodarstwie rolnym (działce rolnej) .....	2686	724	847	556	457	76	20	3	-	-
<b>z zasiłku dla bezrobotnych .....</b>	<b>1941</b>	<b>1195</b>	<b>461</b>	<b>140</b>	<b>111</b>	<b>21</b>	<b>5</b>	<b>2</b>	<b>-</b>	<b>-</b>
żadna z osób nie utrzymuje się z pracy w swoim gospodarstwie rolnym (działce rolnej) .....	1474	1002	315	83	54	12	2	2	-	-
są osoby utrzymujące się z pracy w swoim gospodarstwie rolnym (działce rolnej) .....	467	193	146	57	57	9	3	-	-	-
<b>z zasiłku pomocy społecznej .....</b>	<b>851</b>	<b>470</b>	<b>190</b>	<b>106</b>	<b>60</b>	<b>16</b>	<b>5</b>	<b>1</b>	<b>-</b>	<b>-</b>
żadna z osób nie utrzymuje się z pracy w swoim gospodarstwie rolnym (działce rolnej) .....	768	432	172	94	52	12	5	-	-	-
są osoby utrzymujące się z pracy w swoim gospodarstwie rolnym (działce rolnej) .....	83	38	18	12	8	4	-	1	-	-
<b>z innych niezarobkowych źródeł .....</b>	<b>4182</b>	<b>2513</b>	<b>1024</b>	<b>357</b>	<b>209</b>	<b>47</b>	<b>10</b>	<b>3</b>	<b>1</b>	<b>-</b>
żadna z osób nie utrzymuje się z pracy w swoim gospodarstwie rolnym (działce rolnej) .....	2903	1998	584	166	102	25	7	3	1	-
są osoby utrzymujące się z pracy w swoim gospodarstwie rolnym (działce rolnej) .....	1279	515	440	191	107	22	3	-	-	-
<b>z dochodów z własności .....</b>	<b>274</b>	<b>132</b>	<b>85</b>	<b>19</b>	<b>28</b>	<b>2</b>	<b>5</b>	<b>2</b>	<b>1</b>	<b>-</b>
żadna z osób nie utrzymuje się z pracy w swoim gospodarstwie rolnym (działce rolnej) .....	256	128	75	19	24	2	5	2	1	-
są osoby utrzymujące się z pracy w swoim gospodarstwie rolnym (działce rolnej) .....	18	4	10	-	4	-	-	-	-	-
<b>pozostający wyłącznie lub głównie na utrzymaniu ...</b>	<b>2297</b>	<b>1377</b>	<b>503</b>	<b>203</b>	<b>139</b>	<b>34</b>	<b>18</b>	<b>7</b>	<b>2</b>	<b>1</b>
żadna z osób nie utrzymuje się z pracy w swoim gospodarstwie rolnym (działce rolnej) .....	2230	1349	482	196	130	34	16	7	2	1
są osoby utrzymujące się z pracy w swoim gospodarstwie rolnym (działce rolnej) .....	67	28	21	7	9	-	2	-	-	-
<b>Gospodarstwa domowe z użytkownikiem gospodarstwa rolnego (działki rolnej) o nieustalonym źródle utrzymania .....</b>	<b>390</b>	<b>123</b>	<b>97</b>	<b>60</b>	<b>63</b>	<b>27</b>	<b>16</b>	<b>2</b>	<b>-</b>	<b>-</b>

**TABL. 24. GOSPODARSTWA DOMOWE I LUDNOŚĆ FAKTYCZNIE ZAMIESZKAŁA W GOSPODARSTWACH DOMOWYCH Z UŻYTKOWNIKIEM GOSPODARSTWA ROLNEGO (DZIAŁKI ROLNEJ) WEDŁUG POWIERZCHNI UŻYTKÓW ROLNYCH ORAZ SKŁADU RODZINNEGO**

Wyszczególnienie g - gospodarstwa l - ludność	Ogółem	Gospodarstwa domowe z użytkownikiem gospodarstwa rolnego według powierzchni użytków rolnych gospodarstwa w ha									
		0,1 - 1,0	1 - 2	2 - 3	3 - 5	5 - 7	7 - 10	10 - 20	20 - 50	50 i więcej	
<b>OGÓŁEM</b>											
<b>OGÓŁEM.....</b>	<b>g</b>	<b>361393</b>	<b>148921</b>	<b>85638</b>	<b>47273</b>	<b>47788</b>	<b>17137</b>	<b>8510</b>	<b>4355</b>	<b>624</b>	<b>139</b>
	<b>l</b>	<b>1410905</b>	<b>514930</b>	<b>332703</b>	<b>198660</b>	<b>214228</b>	<b>80802</b>	<b>41417</b>	<b>21480</b>	<b>3006</b>	<b>630</b>
<b>Gospodarstwa domowe</b>											
<b>Jednorodzinne .....</b>	<b>g</b>	<b>265965</b>	<b>113757</b>	<b>62660</b>	<b>33455</b>	<b>33738</b>	<b>12017</b>	<b>6001</b>	<b>3068</b>	<b>442</b>	<b>106</b>
	<b>l</b>	<b>1042422</b>	<b>412821</b>	<b>245440</b>	<b>138290</b>	<b>145682</b>	<b>53768</b>	<b>27321</b>	<b>14150</b>	<b>2013</b>	<b>467</b>
Bez osób spoza rodziny .....	g	221284	101335	51761	26123	25480	8895	4407	2183	329	92
	l	816954	355584	191549	100216	101330	36524	18409	9255	1402	395
Z krewnymi w linii prostej starszego pokolenia .....	g	36328	10089	8858	5945	6656	2555	1319	768	98	10
	l	185876	47043	44440	31394	36209	14350	7473	4258	535	48
głową gospodarstwa jest:											
członek rodziny .....	g	27659	6804	6470	4567	5465	2282	1212	729	95	10
	l	144630	32549	33058	24430	30087	12889	6890	4051	522	48
krewny starszego pokolenia .....	g	8667	3284	2388	1378	1191	272	107	39	3	-
	l	41238	14490	11382	6964	6122	1457	583	207	13	-
inna osoba .....	g	2	1	-	-	-	1	-	-	-	-
	l	8	4	-	-	-	4	-	-	-	-
Z innymi osobami .....	g	8353	2333	2041	1387	1602	567	275	117	15	4
	l	39592	10194	9451	6680	8143	2894	1439	637	76	24

**TABL. 24. GOSPODARSTWA DOMOWE I LUDNOŚĆ FAKTYCZNIE ZAMIESZKAŁA W GOSPODARSTWACH DOMOWYCH Z UŻYTKOWNIKIEM GOSPODARSTWA ROLNEGO (DZIAŁKI ROLNEJ) WEDŁUG POWIERZCHNI UŻYTKÓW ROLNYCH ORAZ SKŁADU RODZINNEGO (dok.)**

Wyszczególnienie g - gospodarstwa l - ludność	Ogółem	Gospodarstwa domowe z użytkownikiem indywidualnego gospodarstwa rolnego według powierzchni użytków rolnych gospodarstwa w ha									
		0,1 - 1,0	1 - 2	2 - 3	3 - 5	5 - 7	7 - 10	10 - 20	20 - 50	50 i więcej	
<b>OGÓŁEM (dok.)</b>											
głowa gospodarstwa jest:											
członek rodziny .....	g	7644	2149	1859	1268	1460	524	251	106	13	4
	l	36524	9404	8663	6163	7526	2701	1339	586	70	24
inna osoba .....	g	709	184	182	119	142	43	24	11	2	-
	l	3068	790	788	517	617	193	100	51	6	-
<b>Dwurodzinne .....</b>	<b>g</b>	<b>45466</b>	<b>12095</b>	<b>10853</b>	<b>7544</b>	<b>8558</b>	<b>3449</b>	<b>1797</b>	<b>960</b>	<b>138</b>	<b>20</b>
	<b>l</b>	<b>285167</b>	<b>71125</b>	<b>67164</b>	<b>48132</b>	<b>56093</b>	<b>22836</b>	<b>12059</b>	<b>6379</b>	<b>926</b>	<b>141</b>
Spokrewnione w linii prostej .....	g	44612	11862	10661	7396	8375	3393	1773	947	135	20
	l	278990	69518	65811	47078	54723	22379	11868	6273	903	141
głowa gospodarstwa jest:											
członek rodziny młodszego pokolenia .....	g	14532	1990	2858	2552	3527	1781	1075	629	101	12
	l	92285	11759	17564	16202	23003	11645	7164	4139	686	81
członek rodziny starszego pokolenia .....	g	29008	9718	7562	4646	4598	1486	631	287	29	8
	l	179853	56817	46687	29589	30114	9931	4279	1937	185	60
inna osoba .....	g	1072	154	241	198	250	126	67	31	5	-
	l	6852	942	1560	1287	1606	803	425	197	32	-
Nie spokrewnione w linii prostej .....	g	854	233	192	148	183	56	24	13	3	-
	l	6177	1607	1353	1054	1370	457	191	106	23	-
<b>Trzy i więcej rodzinne .....</b>	<b>g</b>	<b>3207</b>	<b>759</b>	<b>751</b>	<b>570</b>	<b>686</b>	<b>245</b>	<b>128</b>	<b>63</b>	<b>2</b>	<b>1</b>
	<b>l</b>	<b>29624</b>	<b>6658</b>	<b>6957</b>	<b>5358</b>	<b>6430</b>	<b>2297</b>	<b>1268</b>	<b>609</b>	<b>19</b>	<b>10</b>
<b>Nierodzinne .....</b>	<b>g</b>	<b>46755</b>	<b>22310</b>	<b>11374</b>	<b>5704</b>	<b>4806</b>	<b>1426</b>	<b>584</b>	<b>264</b>	<b>42</b>	<b>12</b>
	<b>l</b>	<b>53692</b>	<b>24326</b>	<b>13142</b>	<b>6880</b>	<b>6023</b>	<b>1901</b>	<b>769</b>	<b>342</b>	<b>48</b>	<b>12</b>