

URZĄD STATYSTYCZNY W KRAKOWIE

**NARODOWY
SPIS Powszechny
LUDNOŚCI I MIESZKAŃ**



Powszechny spis Rolny

2002

**ZAMIESZKANE
BUDYNKI**

**WOJEWÓDZTWO
MAŁOPOLSKIE**

Kraków 2003

PRZEDMOWA

Urząd Statystyczny w Krakowie oddaje do rąk Państwa kolejną, publikację prezentującą wyniki Narodowego Spisu Powszechnego Ludności i Mieszkań 2002 z terenu województwa małopolskiego.

Opracowanie zawiera zestaw informacji z uwzględnieniem przestrzennego podziału województwa małopolskiego i prezentuje dane o zamieszkanym budynkach oraz znajdujących się w nich mieszkaniach w momencie przeprowadzania spisu.

W opracowaniu dużą uwagę zwrócono na przedstawienie danych dotyczących budynków w różnorodnych strukturach i podziałach:

- ze względu na rodzaj budynku,
- ze względu na okres budowy budynku (wiek),
- ze względu na rodzaj podmiotów będących właścicielami (współwłaścicielami) budynku,
- ze względu na wyposażenie w instalacje techniczno-sanitarne,

a ponadto budynki mieszkalne – według wielkości wyrażonej liczbą mieszkań w budynku.

Publikacja składa się z uwag ogólnych, uwag metodycznych, części analitycznej oraz części tabelarycznej.

W uwagach ogólnych podano m. in.: podstawy prawne, termin i zakres podmiotowy, podstawowe cele i zakres tematyczny NSP 2002. Uwagi metodyczne zawierają główne zasady, definicje i pojęcia obowiązujące w NSP 2002. W części analitycznej omówiono wyniki spisu dotyczące zamieszkanym budynków i znajdujących się w nich mieszkań. Uwagi analityczne wzbogacono wykresami. Dane zawarte w aneksie tabelarycznym zostały zaprezentowane w podziale na część miejską i wiejską w ujęciu regionalnym (województwo, podregiony oraz powiaty).

Zastępca Wojewódzkiego Komisarza Spisowego – Dyrektor Urzędu Statystycznego składa serdeczne podziękowania wszystkim osobom, które przyczyniły się do przeprowadzenia Narodowego Spisu Powszechnego Ludności i Mieszkań 2002 na terenie województwa małopolskiego i opracowania jego wyników.

Marian Schab

Zastępca Wojewódzkiego Komisarza Spisowego
Dyrektor Urzędu Statystycznego
w Krakowie

SPIS TREŚCI

	Tabl.	Str.
PRZEDMOWA	x	3
UWAGI OGÓLNE	x	6
UWAGI METODYCZNE	x	13
Pojęcia i definicje spisowe	x	13
Uwagi do tablic	x	18
UWAGI ANALITYCZNE	x	19
Liczba zamieszkaných budynków i ich rodzaje	x	19
Wiek budynków	x	21
Własność budynków i mieszkań w budynkach	x	22
Wielkość budynków	x	25
Wyposażenie budynków w instalacje techniczne	x	26
Tablice		
Budynki według rodzaju i mieszkania w tych budynkach w 2002 r.	1	19
Budynki mieszkalne i mieszkania w budynkach mieszkalnych	2	20
Budynki mieszkalne i mieszkania w tych budynkach w 1988 r. i w 2002 r. według okre- su wybudowania	3	21
Struktura budynków mieszkalnych i mieszkań w tych budynkach pod względem rodzaju podmiotów będących właścicielami lub współwłaścicielami budynku w 2002 r.	4	23
Mieszkania w budynkach mieszkalnych stanowiących nieruchomości wspólne w 2002 r.	5	24
Przeciętna liczba mieszkań w budynku według rodzaju podmiotów będących właścicie- lami lub współwłaścicielami budynku w 2002 r.	6	25
Budynki mieszkalne w miastach według liczby mieszkań i okresu wybudowania w 2002 r.	7	26
Budynki mieszkalne według wyposażenia w instalacje w 1988 r. i 2002 r.	8	27
Budynki mieszkalne i mieszkania w tych budynkach według stopnia wyposażenia w instalacje w 2002 r.	9	29
Wykresy		
Struktura budynków mieszkalnych pod względem podmiotów będących właścicielami lub współwłaścicielami budynku w 2002 r.	x	23
Przeciętna liczba mieszkań w budynku według rodzaju podmiotów będących właścicie- lami lub współwłaścicielami budynku w 2002 r.	x	26
Wyposażenie budynków mieszkalnych w instalacje w 1988 r. i 2002 r.	x	28
Mapy		
Udział budynków mieszkalnych i mieszkań w budynkach mieszkalnych w ogólnej ich liczbie w województwie według powiatów w 2002 r.	x	21

CZĘŚĆ TABELARYCZNA

Budynki, mieszkania i ludność według podregionów i powiatów	1	31
Budynki według rodzaju oraz podregionów, powiatów i gmin	2	35
Budynki i znajdujące się w nich mieszkania, powierzchnia użytkowa mieszkań i ludność w mieszkaniach według rodzaju budynków i rodzaju podmiotów będących właścicielami lub współwłaścicielami tych budynków	3	38
Budynki według rodzaju i okresu budowy	4	42
Budynki mieszkalne w miastach według liczby mieszkań oraz okresu budowy i rodzaju podmiotów będących właścicielami lub współwłaścicielami tych budynków	5	48
Budynki mieszkalne na wsi według liczby mieszkań oraz okresu budowy i rodzaju podmiotów będących właścicielami lub współwłaścicielami tych budynków	6	70
Budynki mieszkalne w miastach stanowiące nieruchomości wspólne według okresu budowy oraz liczby mieszkań i rodzaju podmiotów będących właścicielami lokali mieszkalnych w budynku	7	90
Budynki mieszkalne na wsi stanowiące nieruchomości wspólne według okresu budowy oraz liczby mieszkań i rodzaju podmiotów będących właścicielami lokali mieszkalnych w budynku	8	108
Budynki według wyposażenia w wodociąg i kanalizację oraz rodzaju budynku	9	120
Budynki mieszkalne według wyposażenia w wodociąg i kanalizację oraz okresu budowy budynku	10	124
Budynki według wyposażenia w sieć gazową i w centralne ogrzewanie oraz rodzaju budynku	11	133
Budynki mieszkalne według wyposażenia w sieć gazową i w centralne ogrzewanie oraz okresu budowy budynku	12	137
Budynki mieszkalne według wyposażenia w wodociąg i kanalizację, liczby mieszkań i rodzaju podmiotów będących właścicielami lub współwłaścicielami tych budynków	13	146
Budynki mieszkalne według wyposażenia w sieć gazową i w centralne ogrzewanie, liczby mieszkań i rodzaju podmiotów będących właścicielami lub współwłaścicielami tych budynków	14	181
Budynki mieszkalne według stopnia wyposażenia w instalacje oraz liczby mieszkań i rodzaju podmiotów będących właścicielami lub współwłaścicielami tych budynków	15	208
Budynki niezamieszkałe według rodzaju budynku, roku budowy i rodzaju podmiotów będących właścicielami lub współwłaścicielami tych budynków	16	243

UWAGI ANALITYCZNE

W niniejszej publikacji zaprezentowano pełną informację charakteryzującą budynki i znajdujące się w nich mieszkania na podstawie wyników NSP 2002 wraz z oceną zmian w latach 1989 – 2002, jak również w ograniczonym zakresie dane z wcześniejszych Narodowych Spisów Powszechnych w podziale administracyjnym obowiązującym w dniu 1.I.1999 r. Zamieszczone w publikacji informacje dotyczą głównie budynków zamieszkałych, tj. takich, w których znajdowało się co najmniej 1 zamieszkałe mieszkanie ze stałym mieszkańcem. Spis budynków i mieszkań w NSP 2002 był jednak spisem pełnym i ujęto w nim wszystkie zasoby mieszkaniowe, a więc również budynki z niezamieszkanymi mieszkaniami.

Dla umożliwienia ustalenia pełnego stanu zasobów mieszkaniowych w ostatniej tablicy części tabelarycznej zamieszczono wybrane informacje o budynkach niezamieszkałych. Należy jednak mieć na uwadze, że nie są one przedmiotem analizy zamieszczonej w niniejszej publikacji.

LICZBA ZAMIESZKANYCH BUDYNKÓW I ICH RODZAJE

Według spisu w 2002 r. liczba zamieszkałych budynków wynosiła 489,6 tys., w których znajdowało się 931,0 tys. mieszkań (zamieszkałych i niezamieszkałych). W miastach spisano 135,4 tys. zamieszkałych budynków z 548,5 tys. mieszkań, a na wsi 354,3 tys. budynków z 382,5 tys. mieszkań.

Tabl.1. Budynki według rodzaju i mieszkania w tych budynkach w 2002 r.

WYSZCZEGÓLNIENIE	Ogółem	Mieszkalne	Mieszkalno- -inwentarskie (mieszkalno- -gospodarskie)	Pozostałe
w tysiącach				
BUDYNKI	489,6	466,6	20,9	2,1
Miasta	135,4	133,2	1,1	1,1
Wieś	354,3	333,4	19,8	1,1
MIESZKANIA	931,0	906,0	21,3	3,7
Miasta	548,5	545,2	1,3	2,0
Wieś	382,5	360,7	20,0	1,8
w odsetkach				
BUDYNKI	100,0	95,3	4,3	0,4
Miasta	100,0	98,4	0,8	0,8
Wieś	100,0	94,1	5,6	0,3
MIESZKANIA	100,0	97,3	2,3	0,4
Miasta	100,0	99,4	0,2	0,4
Wieś	100,0	94,3	5,2	0,5

Głównym rodzajem budynków, w których znajduje się 97,3% mieszkań, to budynki mieszkalne, stanowiące 95,3% ogółu budynków. W ciągu ostatniego półwiecza przybyło ponad 143 tys. budynków mieszkalnych (o 44,2%). Największe tempo przyrostu budynków odnotowano w powiecie oświęcimskim i miastach na prawach powiatu, a najmniejsze w powiatach: proszowickim, tatrzańskim i suskim.

Wszystkie Narodowe Spisy Powszechne wykazały, że największy udział budynków mieszkalnych odnotowano w powiatach: krakowskim, tarnowskim, nowosądeckim, nowotarskim i m. Krakowie, a najmniejszy w miastach: Nowy Sącz i Tarnów oraz w powiatach tatrzańskim i proszowickim.

Tabl.2. Budynki mieszkalne i mieszkania w budynkach mieszkalnych

WYSZCZEGÓLNIENIE	Budynki mieszkalne w tys.						Mieszkania w budynkach mieszkalnych w tys.			
	1950	1960	1970	1978	1988	2002	1970	1978	1988	2002
OGÓŁEM	323,6	355,6	390,0	.	397,7	466,6	628,1	714,5	766,9	906,0
Powiaty										
bocheński	14,8	15,2	15,8	.	16,2	18,3	18,8	20,3	21,4	24,0
brzeski	14,8	15,3	16,0	.	16,5	18,0	17,8	18,8	19,8	21,9
chrzanowski	12,2	14,6	17,2	.	18,8	19,8	27,1	31,2	36,9	40,7
dąbrowski	9,7	10,8	11,2	.	11,2	12,0	12,1	12,4	12,9	13,8
gorlicki	13,6	14,8	15,9	.	15,9	18,2	19,6	21,7	22,7	25,6
krakowski	33,4	36,7	40,3	.	41,4	49,2	49,6	52,5	53,1	63,0
limanowski	15,8	16,5	17,5	.	17,4	21,8	19,3	20,7	19,7	24,9
miechowski	11,7	12,8	13,0	.	11,5	11,2	15,9	15,9	14,9	14,6
myślenicki	14,1	14,8	15,8	.	13,9	20,0	18,1	19,5	17,5	24,7
nowosądecki	22,7	24,1	26,1	.	28,9	35,6	30,3	32,4	34,7	42,4
nowotarski	20,4	22,4	25,1	.	25,9	30,9	30,0	34,0	34,1	40,3
olkuski	13,3	15,8	18,0	.	19,7	18,6	24,6	29,0	34,1	34,9
oświęcimski	10,0	13,0	16,3	.	18,5	21,9	28,4	34,9	40,4	46,7
proszowicki	8,5	9,2	9,6	.	8,5	8,9	10,9	11,2	10,3	10,6
suski	12,3	13,0	13,8	.	9,8	14,7	15,6	16,8	12,5	17,9
tarnowski	28,2	30,1	32,4	.	34,3	38,8	34,2	35,3	36,2	41,3
tatrzański	7,2	8,5	9,9	.	7,0	8,0	14,7	16,2	12,0	13,9
wadowicki	17,0	19,1	21,4	.	20,7	25,7	28,2	31,4	31,5	38,4
wielicki	13,3	14,6	16,0	.	18,0	21,6	20,4	21,3	22,1	26,9
Miasta na prawach powiatu										
Kraków	21,7	24,5	27,2	.	29,6	36,3	158,8	196,2	226,9	275,8
Nowy Sącz	4,0	4,5	5,3	.	6,6	8,5	12,3	15,6	19,8	24,9
Tarnów	5,0	5,4	6,3	.	7,3	8,6	21,4	27,1	33,4	38,7

W porównaniu z danymi NSP 1988 r. liczba budynków mieszkalnych wzrosła o 68,9 tys., (o 17,3%), a liczba mieszkań w tych budynkach wzrosła o 139,1 tys. (o 18,1%). W miastach przyrost liczby budynków wyniósł 23,5 tys. (o 21,4%), a mieszkań w tych budynkach – 87,4 tys. (o 19,1%), zaś na wsi odpowiednio: 45,4 tys. budynków (o 15,7%) i 51,7 tys. mieszkań (o 16,7%).

Drugą pod względem liczebności grupę rodzajową stanowią budynki mieszkalno-inwentarskie (łącznie z mieszkalno-gospodarskimi) związane z prowadzeniem gospodarstwa rolnego. W 2002 r. liczba budynków mieszkalno-inwentarskich wynosiła 20,9 tys. (4,3%). Ten rodzaj budynków występuje głównie na wsi, gdzie stanowi 5,6% ogółu zamieszkałych budynków.

Zamieszkane budynki niemieszkalne, budynki z obiektami zbiorowego zakwaterowania i budynki rekreacyjne stanowią nieznaczne zbiorowości - łącznie ich liczba wynosi 2,1 tys. (0,4%).

Udział budynków mieszkalnych i mieszkań w budynkach mieszkalnych w ogólnej ich liczbie w województwie według powiatów w 2002 r.

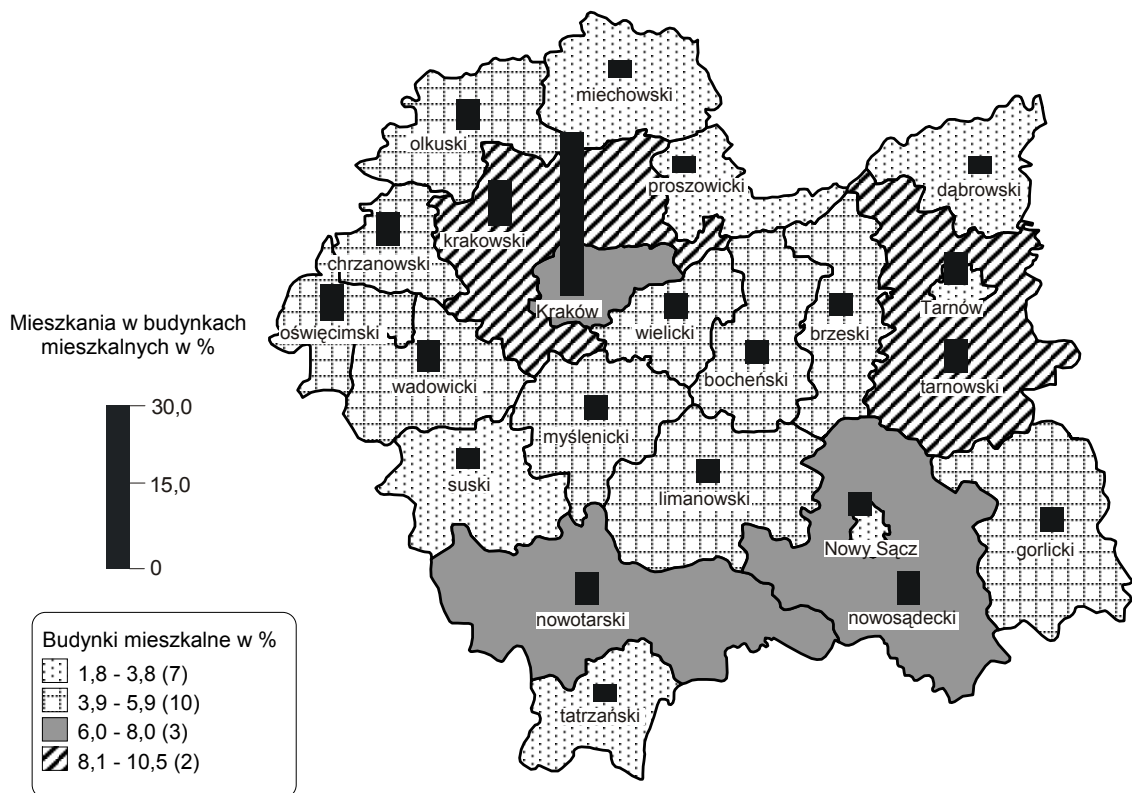

WIEK BUDYNKÓW

Dla oceny zmian jakościowych zasobów mieszkaniowych istotne znaczenie mają informacje o wieku budynków. W spisach informacje te uzyskuje się poprzez pytanie o okres wybudowania budynku. W spisie 2002 r. okresy wybudowania budynku nawiązywały do przyjętych w poprzednich spisach. Pozwoliło to ustalić ile budynków ubyło bądź przybyło w poszczególnych grupach wiekowych.

Tabl.3. Budynki mieszkalne i mieszkania w tych budynkach w 1988 r. i w 2002 r. według okresu wybudowania

WYSZCZEGÓLNIENIE	Budynki			Mieszkania		
	1988	2002	zmiany (+) (-)	1988	2002	zmiany (+) (-)
	w tysiącach					
OGÓLEM ^a	397,7	466,6	+68,9	766,9	906,0	+139,1
Przed 1945 r.	109,9	80,6	-29,3	178,2	143,8	-34,4
w tym przed 1918 r.	33,7	22,5	-11,2	66,8	50,7	-16,0
1945 - 2002 r. ^b	287,8	383,9	+96,1	588,6	756,5	+167,9
1945 - 1970	161,8	146,0	-15,9	300,1	290,5	-9,6
1971 - 1988	126,0	154,1	+28,2	288,6	328,7	+40,1
1989 - 2002 ^b	x	83,8	+83,8	x	137,3	+137,3

Tabl.3. Budynki mieszkalne i mieszkania w tych budynkach w 1988 r. i w 2002 r. według okresu wybudowania (dok.)

WYSZCZEGÓLNIENIE	Budynki			Mieszkania		
	1988	2002	zmiany (+) (-)	1988	2002	zmiany (+) (-)
w odsetkach						
OGÓŁEM ^a	100,0	100,0	x	100,0	100,0	x
Przed 1945 r.	27,6	17,3	x	23,2	15,9	x
w tym przed 1918 r.	8,5	4,8	x	8,7	5,6	x
1945 - 2002 r. ^b	72,4	82,3	x	76,8	83,5	x
1945 - 1970	40,7	31,3	x	39,1	32,1	x
1971 - 1988	31,7	33,0	x	37,6	36,3	x
1989 - 2002 ^b	x	18,0	x	x	15,2	x

a W 2002 r. nie uwzględniono budynków o nieustalonej informacji o okresie wybudowania. **b** Łącznie z zamieszkanymi budynkami będącymi w budowie.

Według danych NSP 2002 r. budynków najstarszych, wybudowanych przed 1918 r., było 22,5 tys., co stanowi 4,8% ogółu budynków mieszkalnych (w kraju 8,7%), znajdowało się w nich 50,7 tys. mieszkańców. W latach 1989 – 2002 z tej grupy wiekowej ubyło ponad 11 tys. budynków i 16 tys. mieszkańców (ujętych w spisie 1988 r.).

Najwięcej budynków – 18,1 tys. – ubyło z okresu obejmującego lata międzywojenne, tj. 1918 – 1944. Mniejszy ubytek wynoszący blisko 16 tys. wystąpił w grupie budynków wzniesionych w latach 1945 – 1970.

Zasoby najmłodsze, tj. wybudowanych po 1988 r., wyniosły 83,8 tys. budynków (18,0% ogólnego stanu), w których było 137,3 tys. mieszkań (15,2% - w kraju 13,4%). Ta liczba obejmuje również mieszkania powstałe w tym okresie z nadbudowy lub dobudowy w starszych budynkach.

WŁASNOŚĆ BUDYNKÓW I MIESZKAŃ W BUDYNKACH

Struktura zasobów mieszkaniowych pod względem własności jest jedną z bardziej oczekiwanych informacji ze spisu. W tematyce NSP 2002 r., ze względu na nowe uregulowania prawne dotyczące sfery własności, które weszły w życie po 1990 r. i znaczne przekształcenia w strukturze własności zasobów, zagadnienie własności zostało potraktowane bardzo wnikliwie. Badano nie tylko kto jest właścicielem budynku, ale również kto jest właścicielem poszczególnych mieszkań w budynku, a także ustalano tytuł prawny zajmowania mieszkania przez każde gospodarstwo domowe.

Dane o strukturze własności zasobów mieszkaniowych opracowano na kilku poziomach klasyfikacyjnych.

Zaprezentowano:

- podział budynków na stanowiące w całości własność jednego podmiotu oraz na stanowiące współwłasność kilku podmiotów,
- rodzaj podmiotu będącego właścicielem lub współwłaścicielem budynku, przy czym istota tego podziału dotyczy ustalenia rozmiarów zasobów stanowiących własność osób fizycznych oraz stanowiących własność osób prawnych, z rozróżnieniem ich rodzaju.

Struktura budynków mieszkalnych pod względem podmiotów będących właścicielami lub współwłaścicielami budynku w 2002 r.

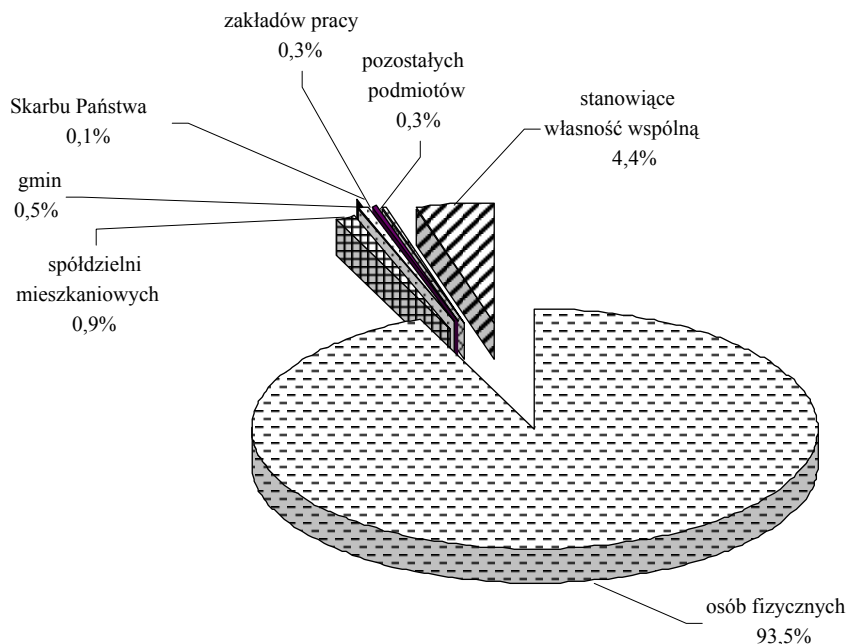

Spis 2002 r. wykazał, że 4,4% zamieszkanego budownictwa mieszkaniowego, zawierającego prawie 1/4 ogółu mieszkań, stanowiło wspólność. W miastach budynków tych było 12,1% i znajdowało się w nich ponad 1/3 ogółu mieszkań, zaś na wsi odpowiednio – 1,3% budynków i prawie 3% mieszkań.

Tabl.4. Struktura budynków mieszkalnych i mieszkań w tych budynkach pod względem rodzaju podmiotów będących właścicielami lub współwłaścicielami budynku^a w 2002 r.

WYSZCZEGÓLNIENIE	Ogółem w tys.	Stanowiące własność						Stanowiące własność
		osób fizycznych	spółdzielni mieszkaniowych	gmin	Skarbu Państwa	zakładów pracy	pozostałych podmiotów ^b	
		w % ogółu						
Budynki								
OGÓŁEM	466,6	93,5	0,9	0,5	0,1	0,3	0,3	4,4
Miasta	133,2	82,5	3,0	1,2	0,2	0,6	0,4	12,1
Wieś	333,4	97,8	0,0	0,3	0,1	0,3	0,2	1,3
Mieszkania								
OGÓŁEM	906,0	54,2	18,8	1,7	0,4	0,7	0,6	23,6
Miasta	545,2	27,2	30,8	2,4	0,4	0,8	0,9	37,5
Wieś	360,7	94,9	0,7	0,7	0,2	0,5	0,3	2,7

a Bez nieustalonej informacji o właścicielu. **b** W tym: TBS-ów, organizacji budujących dla zysku, kościołów i związków wyznaniowych.

Na podstawie spisu ustalono, że zdecydowana większość zasobów mieszkaniowych (zarówno budynków jak i mieszkań) należy do **osób fizycznych**, które były właścicielami 436,1 tys. budynków mieszkalnych (93,5%) i 490,8 tys. mieszkań (54,2%). Osoby te były współwłaścicielami 20,4 tys. budynków i spośród 214,2 tys. znajdujących się w nich mieszkań 56,5% stanowiło ich własność. Strukturę własności lokali mieszkalnych w budynkach stanowiących wspólność charakteryzuje (tabl.5).

Tabl.5. Mieszkania w budynkach mieszkalnych stanowiących nieruchomości wspólne w 2002 r.

WYSZCZEGÓLNIENIE	Mieszkania		
	ogółem	w tym stanowiące własność osób fizycznych	
	w tysiącach		w % ogółem
OGÓŁEM	214,2	121,0	56,5
Z wyodrębnionymi własnościami lokali mieszkalnych	201,3	108,4	53,8
właścicielami tych lokali są:			
tylko osoby fizyczne	38,8	38,8	100,0
osoby fizyczne i gmina	92,3	51,2	55,5
osoby fizyczne i zakład pracy	11,3	7,2	63,5
osoby fizyczne i spółdzielnia mieszkaniowa	52,3	6,7	12,9
pozostałe podmioty	6,7	4,5	66,7
Bez wyodrębnionych własności lokali mieszkalnych	12,9	12,6	97,9

Ponadto osoby fizyczne były właścicielami lub współwłaścicielami 21078 mieszkań znajdujących się w budynkach mieszkalno – inwentarskich, 565 w budynkach niemieszkalnych i 112 w rekreacyjnych.

Łącznie osoby fizyczne były właścicielami 611,8 tys. mieszkań w zamieszkałych budynkach mieszkalnych.

Struktura zasobów pod względem własności inna jest w miastach niż na wsi. Albowiem na wsi w 2002 r. osoby fizyczne dysponowały zdecydowaną większością budynków (99,1%) i mieszkań (97,4%), a w mieście odpowiednio – 94,6% i 47,8%.

Kolejnym pod względem wielkości podmiotem dysponującym prawie 216,0 tys. mieszkań (23,8%) w zamieszkałych budynkach mieszkalnych są **spółdzielnie mieszkaniowe**. Ze względu na fakt, że mieszkania te zlokalizowane są w dużych wielopiętrowych domach (przeciętnie w 1 budynku mieści się 41 mieszkań) odsetek tych domów w ogólnej strukturze własności nie jest zbyt duży i wynosi 0,9% (4,1 tys. budynków). W porównaniu z 1988 r. spółdzielcze zasoby mieszkaniowe zwiększyły się o 39,4 tys. mieszkań (tj. 22,3%).

Po 2000 r. pojawiło się w zasobach spółdzielczych zjawisko odrębnych własności lokali mieszkalnych na rzecz osób fizycznych i do momentu spisu w 892 budynkach spółdzielczych zostało wyodrębnionych 6,7 tys. mieszkań.

Istotne zmiany wystąpiły w zakresie zasobów będących własnością **gmin**, potocznie zwanych zasobami komunalnymi. W zasadzie zbiorowość ta jest mało porównywalna z danymi z 1988 r. gdyż nie było wówczas gmin i mienia gminnego; występowała wtedy kategoria budynków pozostających „w zarządzie terenowych organów administracji państwowej”, która skupiała część budynków stanowiących prawnie (według ksiąg wieczystych) własność osób fizycznych.

Po utworzeniu gmin i powstaniu mienia komunalnego znaczna liczba tych budynków została zwrócona dawnym właścicielom bądź ich spadkobiercom, część sprzedana, a z drugiej strony gminy przejmowały budynki po likwidowanych zakładach pracy.

Ustawa z 1994 r. o własności lokali, a także wcześniejsze akty prawne umożliwiały wyodrębnianie w budynkach komunalnych własności lokali na rzecz dotychczasowych najemców (osób fizycznych) i zjawisko to wystąpiło w dość dużym stopniu, zwłaszcza w miastach. W rezultacie powyższych przekształceń w 2002 r. własnością gmin było około 57 tys. mieszkań (6,2% ogółu mieszkań) zlokalizowanych

zowanych w 5,7 tys. budynków, z czego 2,5 tys. tych budynków z 15,5 tys. mieszkań było w całości własnością gmin, a 3,2 tys. stanowiło współwłasność i w tych budynkach było 41,1 tys. mieszkań.

Znaczącym przekształceniom w porównaniu z 1988 r. uległy zasoby **zakładów pracy**. W 2002 r. spisano tylko 2 tys. budynków mieszkalnych będących własnością lub współwłasnością zakładów pracy z ponad 10 tys. mieszkań. W związku z likwidowaniem wielu zakładów pracy część zasobów należących do likwidowanych zakładów, jak już wspomniano, przejęły gminy, a część zostało sprywatyzowanych, natomiast zasoby, które nie zostały sprywatyzowane w spisie 2002 r. wykazane są w kategorii „Skarb Państwa” (np. zasoby dawnych PGR-ów przejęte przez Agencję Własności Rolnej Skarbu Państwa).

W NSP 1988 r. nie występowały zasoby **Skarbu Państwa**. W 2002 r. w tej grupie oprócz wspomnianych wyżej zasobów Agencji Własności Rolnej Skarbu Państwa wykazane są budynki pozostające w zarządzie Wojskowej Agencji Mieszkaniowej oraz budynki pozostające w zarządzie jednostek podległych ministerstwom: Obrony Narodowej, Spraw Wewnętrznych i Administracji, Sprawiedliwości oraz Szefowi Ochrony Państwa, które to zasoby w 1988 r. zaliczone zostały do zasobów zakładów pracy. W kategorii „Skarb Państwa” ujęto również zasoby pozostające w zarządzie organów władzy, administracji i kontroli państwowej, które w 1988 r. wykazane były w kategorii „terenowych organów administracji państwowej”. W województwie małopolskim w 2002 r. własnością Skarbu Państwa, bez współwłasności było 511 budynków i 3253 mieszkania.

Po wejściu w życie ustawy z 1995 r. o niektórych formach popierania budownictwa mieszkaniowego pojawił się nowy rodzaj podmiotu – **towarzystwa budownictwa społecznego**. W gestii towarzystw w maju 2002 r. było 87 budynków z 2243 mieszkaniem (0,2% ogółu mieszkań).

Inne podmioty w 2002 r. posiadały 1,2 tys. budynków z 3,6 tys. mieszkań. Są to głównie zasoby jednostek budujących dla zysku (deweloperów), instytucji wyznaniowych i innych organizacji.

WIELKOŚĆ BUDYNKÓW

W okresie od ostatniego spisu powszechnego (tj. od 1988 r.) minimalnej zmianie uległa struktura zabudowy, określona liczbą mieszkań w budynku. Zmiany te dotyczą tylko miast, gdyż na wsi z reguły występują budynki 1-mieszkaniowe – tabl.6. Na wsi w 2002 r. około 95% budynków to domy 1-mieszkaniowe i w tych domach zlokalizowanych było 87,4% ogółu mieszkań.

W miastach odsetek najmniejszych budynków, tj. 1-2-mieszkaniowych wynosi 86,1% (w kraju 90,9%), a największych, tj. 50 i więcej mieszkaniowych wynosi 1,9% (w kraju na zbliżonym poziomie). Odpowiednie odsetki dla mieszkań w tych budynkach wynoszą: 23,9% w 1-2-mieszkaniowych i 38,2% w 50 mieszkaniowych i większych (w Polsce 28,6%).

Tabl.6. Przeciętna liczba mieszkań w budynku według rodzaju podmiotów będących właścicielami lub współwłaścicielami budynku ^a w 2002 r.

WYSZCZEGÓLNIENIE	Ogółem		Stanowiące własność						Sto- wią- ce współ- własność
			osób fizycz- nych	spół- dzielni miesz- kani- owych	gmin	Skarbu Państwa	zakła- dów pracy	pozo- stałych podmio- tów ^b	
OGÓŁEM	1,9 ^c	1,9	1,1	41,3	6,2	6,4	3,8	4,5	10,5
Miasta	4,2 ^c	4,1	1,3	42,1	8,1	8,8	5,7	8,5	12,7
Wieś	1,1 ^c	1,1	1,0	17,8	2,8	3,4	2,0	1,5	2,2

a W 2002 r. bez nieustalonej informacji o właścicielu. **b** W tym: TBS-ów, organizacji budujących dla zysku, kościołów i związków wyznaniowych. **c** Dane dotyczą 1988 r.

Przeciętna liczba mieszkań w budynku według rodzaju podmiotów będących właścicielami lub współwłaścicielami budynku w 2002 r.

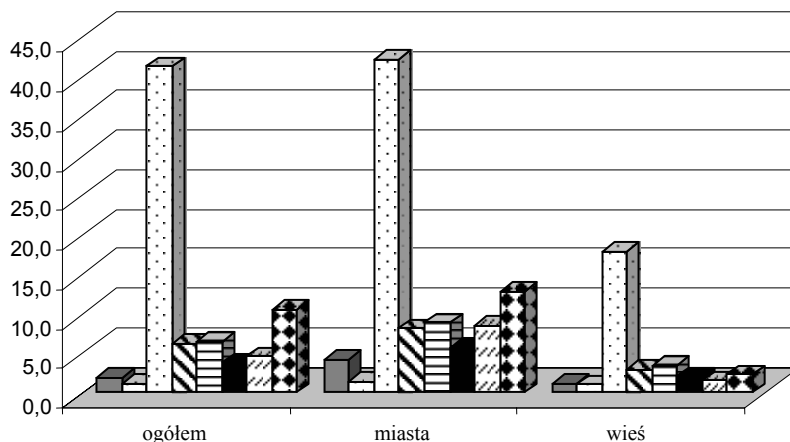

ogółem	osób fizycznych	spółdzielni mieszkaniowych
gmin	Skarbu Państwa	zakładów pracy
pozostałych podmiotów	stanowiące współwłasność	

Tabl.7. Budynki mieszkalne w miastach według liczby mieszkań i okresu wybudowania w 2002 r.

WYSZCZEGÓLNIENIE	Ogółem	O liczbie mieszkań					Przeciętna liczba mieszkań w budynku
		1 - 2	3 - 4	5 - 9	10 i więcej		
					razem	w tym 50 i więcej	
OGÓŁEM w tys.	133,2	114,7	4,9	4,1	9,5	2,5	4,1
Według wieku							
– w % ogółem	100,0	100,0	100,0	100,0	100,0	100,0	x
przed 1918 r.	7,9	6,2	21,8	31,6	11,3	0,1	3,6
1918 – 1944	17,3	16,0	40,0	39,8	10,9	0,6	2,4
1945 – 1970	28,3	28,8	20,4	14,3	32,3	30,7	4,6
1971 – 1988	28,6	29,9	12,5	5,5	31,0	53,8	5,3
po 1988 r.	15,0	15,9	3,9	7,0	13,4	14,4	3,6

WYPOSAŻENIE BUDYNKÓW W INSTALACJE TECHNICZNE

W okresie dzielącym oba spisy powszechne pozytywnym zmianom uległo wyposażenie budynków w instalacje techniczne: wodociąg, kanalizację, gaz z sieci i centralne ogrzewanie. Dane dotyczące wyposażenia budynku w instalacje w 1988 r. i 2002 r. prezentuje (tabl.8). Analizując dane z tej tablicy można zauważyć:

- zmniejszyły się dysproporcje w wyposażeniu zasobów mieszkaniowych między miastem a wsią,
- w zakresie wodociągu wystąpił znaczny wzrost liczby budynków podłączonych do sieci, zwłaszcza na wsi; gdzie urządzenia lokalne zastępowane są siecią,

- w zakresie kanalizacji wystąpiła istotna poprawa, przy czym w dalszym ciągu występują dysproporcje dotyczące kanalizacji sieciowej między miastem a wsią,
- nastąpiła poprawa w gazyfikacji, zwłaszcza na wsi,
- tempo przyrostu zasobów wyposażonych było wyższe niż tempo przyrostu nowych zasobów, co świadczy o znacznej modernizacji starych domów.

Tabl.8. Budynki mieszkalne według wyposażenia w instalacje w 1988 r. i 2002 r.

WYSZCZEGÓLNIENIE	Ogółem ^a	Wodociąg		Kanalizacja z odprowadzeniem do		Gaz sieciowy
		sieciowy	lokalny	sieci	urządzenia lokalnego	
w tysiącach						
OGÓŁEM						
1988	397,7	143,5	163,6	46,0	230,9	104,3
2002	466,6	279,9	157,6	108,5	315,2	260,8
MIASTA						
1988	109,7	75,2	22,2	42,4	49,9	58,1
2002	133,2	108,0	21,2	75,8	52,1	92,7
WIEŚ						
1988	288,0	68,2	141,5	3,6	181,0	46,2
2002	333,4	171,8	136,4	32,7	263,0	168,1
w odsetkach						
OGÓŁEM						
1988	100,0	36,1	41,1	11,6	58,1	26,2
2002	100,0	60,0	33,8	23,3	67,6	55,9
MIASTA						
1988	100,0	68,6	20,2	38,7	45,5	53,0
2002	100,0	81,1	15,9	56,9	39,1	69,6
WIEŚ						
1988	100,0	23,7	49,1	1,3	62,9	16,1
2002	100,0	51,5	40,9	9,8	78,9	50,4

a W 2002 r. nie uwzględniono budynków o nieustalonym wyposażeniu w wymienione instalacje.

Wyniki spisu wykazały, że wodociąg (sieciowy i lokalny) w budynku jest już instalacją powszechną. W miastach wyposażonych jest w tę instalację 97% budynków, a na wsi ponad 92%.

Instalacja kanalizacyjna (sieciowa i lokalna) występuje w mniejszym stopniu niż wodociąg, ale na wsi nadal dominuje instalacja lokalna. W miastach na 96% budynków z instalacją kanalizacyjną blisko 57% podłączonych jest do sieci, a na wsi na 88,7% budynków udział dla podłączonych do sieci wynosi tylko 9,8%.

W 2002 r. do sieci gazowej podłączonych było 69,6% budynków w miastach, a na wsi 50,4% (w kraju odpowiednio – 57,2% i 18,6%).

W instalację centralnego ogrzewania wyposażonych było w 2002 r. 76,0% budynków w miastach i ponad 69% na wsi. Dominuje instalacja lokalna zarówno w mieście jak i na wsi.

Wyposażenie budynków mieszkalnych w instalacje w 1988 r. i 2002 r.

WODOCIĄG

MIASTA

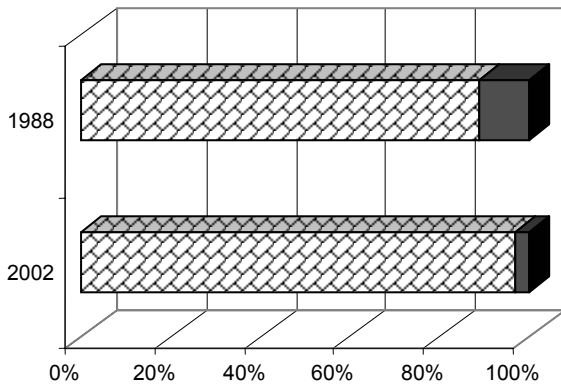

WIEŚ

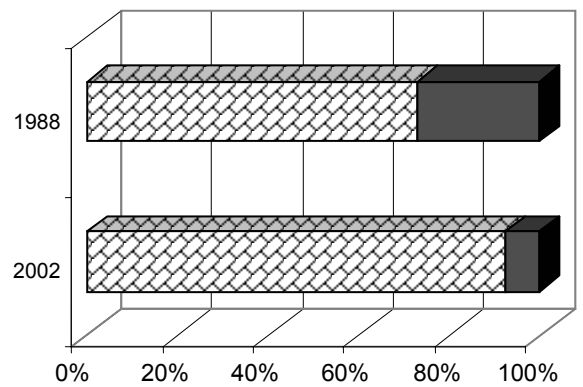

KANALIZACJA

MIASTA

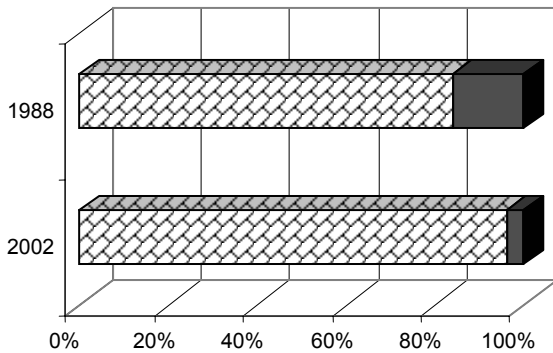

WIEŚ

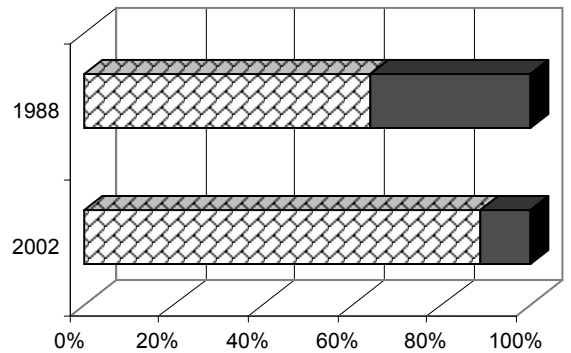

GAZ SIECIOWY

MIASTA

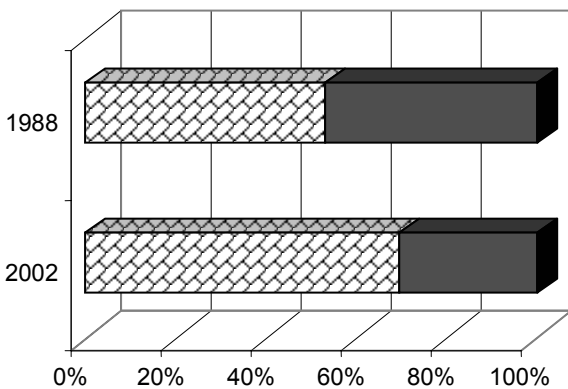

WIEŚ

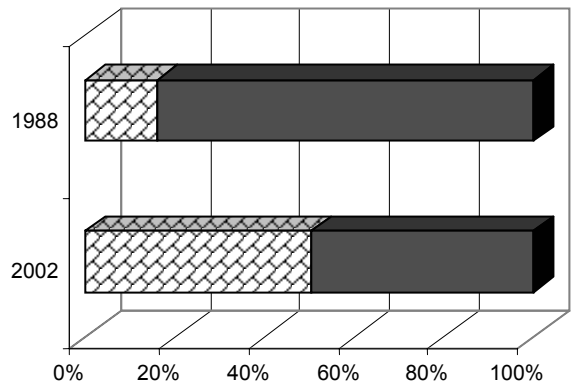

z instalacją bez instalacji

Spisy jako jedyne badania dostarczają informacji na temat kompleksowego wyposażenia zasobów mieszkaniowych w instalacje techniczne.

W komplet badanych instalacji w 2002 r. wyposażonych było 221,6 tys. budynków mieszkalnych, tj. 47,5% (w kraju 27,9%).

W miastach w komplet instalacji wyposażonych było 59,3% budynków, w których znajdowało się 69,6% mieszkań. Na wsi budynków z kompletem instalacji było 42,8%, podczas gdy w kraju wskaźnik ten wyniósł tylko 15,1%.

Strukturę budynków mieszkalnych pod względem stopnia wyposażenia ich w instalacje prezentuje tab.9.

Tabl.9. Budynki mieszkalne i mieszkania w tych budynkach według stopnia wyposażenia w instalacje w 2002 r.

WYSZCZEGÓLNIENIE	Ogółem ^a	Budynki wyposażone w					Budynki bez wodociągu
		wodociąg, kanalizację i c.o.		wodociąg i kanalizację (bez c.o.)	wodociąg bez kanalizacji ^b		
		razem ^b	w tym z gazem z sieci		razem ^c	w tym z c.o.	
w tysiącach							
BUDYNKI	466,6	328,1	221,6	90,6	15,5	0,8	28,8
Miasta	133,2	110,6	79,0	26,1	1,7	0,1	3,8
Wieś	333,4	227,5	142,6	64,5	13,8	0,7	25,0
MIESZKANIA	906,0	680,7	536,4	173,0	16,1	1,0	30,1
Miasta	545,2	433,0	379,2	102,4	2,0	0,1	4,4
Wieś	360,7	247,7	157,1	70,6	14,1	0,8	25,7
w odsetkach							
BUDYNKI	100,0	70,3	47,5	19,4	3,3	0,2	6,2
Miasta	100,0	75,5	59,3	19,6	1,3	0,1	2,9
Wieś	100,0	68,2	42,8	19,3	4,1	0,2	7,5
MIESZKANIA	100,0	75,1	59,2	19,1	1,8	0,1	3,3
Miasta	100,0	79,4	69,6	18,8	0,4	0,0	0,8
Wieś	100,0	68,7	43,6	19,6	3,9	0,2	7,1

a W dalszym podziale nie uwzględniono budynków o nieustalonym wyposażeniu w wymienione instalacje. **b** Z gazem i bez gazu. **c** Z c.o. i bez c.o.

UWAGI OGÓLNE

Narodowy Spis Powszechny Ludności i Mieszkań 2002 został wprowadzony ustawą. Spis ludności i mieszkań był przeprowadzany na terenie całego kraju w dniach od 21 maja do 8 czerwca 2002 roku razem z Powszechnym Spisem Rolnym - według stanu w dniu 20 maja 2002 r. o godz. 24⁰⁰.

Doświadczenia polskie

W ostatnim stuleciu Polska przeprowadziła siedem spisów powszechnych ludności i mieszkań (1921, 1931, 1950, 1960, 1970, 1978 i 1988), jeden spis sumaryczny w 1946 r. oraz trzy spisy reprezentacyjne - (mikrospisy) - w latach: 1974, 1984 i 1995.

Znaczenie spisów ludności i mieszkań jest różne w poszczególnych krajach, w zależności od sprawności funkcjonowania systemów ewidencyjnych i rejestrów oraz od stopnia powiązania systemu badań statystycznych z administracyjnymi źródłami danych. W naszym kraju znaczenie spisu ludności jest nadal bardzo duże.

Podstawy prawne, termin i zakres podmiotowy spisu ludności i mieszkań 2002

Termin i zakres tematyczny spisów, zasady organizacji i realizacji prac spisowych, zobowiązanie ludności do udzielenia informacji i sposób zebrania informacji zostały określone w następujących aktach prawnych:

- 1) w ustawie z dnia 2 grudnia 1999 r. o narodowym spisie powszechnym ludności i mieszkań w 2001 r. (Dz. U. z 2000 r., Nr 1, poz. 1) z późniejszą zmianą (Dz. U. z 2000 r., Nr 93, poz. 1026),
- 2) w ustawie z dnia 9 września 2000 r. o powszechnym spisie rolnym w 2002 r. (Dz. U. z 2000 r., Nr 99, poz. 1072),
- 3) w ustawie z dnia 29 czerwca 1995 r. o statystyce publicznej (Dz. U. z 1995 r., Nr 88, poz. 439) z późniejszymi zmianami.

Narodowemu Spisowi Powszechnemu Ludności i Mieszkań 2002 podlegały:

- 1) osoby stale zamieszkałe i czasowo przebywające w mieszkaniach, budynkach, obiektach i pomieszczeniach,
- 2) mieszkania i budynki, w których znajdują się mieszkania zamieszkane lub niezamieszkane oraz zamieszkane obiekty zbiorowego zakwaterowania i inne zamieszkane pomieszczenia nie będące mieszkaniami,
- 3) osoby nie mające miejsca zamieszkania.

Spis ludności i mieszkań przeprowadzony w 2002 roku nie obejmował:

- 1) szefów i cudzoziemskiego personelu przedstawicielstw dyplomatycznych i urzędów konsularnych państw obcych, członków rodzin tych osób oraz innych osób korzystających z przywilejów i immunitetów na mocy umów, ustaw lub powszechnie ustalonych zwyczajów międzynarodowych (pozostali cudzoziemcy przebywający w Polsce będą spisywani na ogólnych zasadach),

- 2) osób ubiegających się o azyl,
- 3) mieszkań, budynków, obiektów i pomieszczeń będących własnością przedstawicielstw dyplomatycznych i urzędów konsularnych państw obcych.

Powszechnym Spisem Rolnym zostały objęte:

- 1) indywidualne gospodarstwa rolne,
- 2) działki rolne,
- 3) osoby fizyczne będące właścicielami zwierząt gospodarskich, nie posiadające użytków rolnych lub posiadające użytki rolne o powierzchni mniejszej niż 0,1 ha,
- 4) pozostałe gospodarstwa rolne będące w użytkowaniu osób prawnych i jednostek organizacyjnych nie mających osobowości prawnej.

W ramach spisu ludności zostały przeprowadzone dodatkowe badania:

- 1) migracji długookresowych,
- 2) dzietności kobiet.

W czasie spisu wypełniane były następujące formularze:

- formularz A – przeznaczony do opisu mieszkania i budynku oraz do spisania osób w mieszkaniu, osób mieszkających w pomieszczeniu nie będącym mieszkaniem, osób w obiekcie zbiorowego zakwaterowania, a także osób bezdomnych,
- formularz M – przeznaczony do zebrania informacji o migracjach osób, które w latach 1989-2002 przebywały poza obecnym miejscem zamieszkania (w innej miejscowości w kraju lub za granicą) przez okres co najmniej 12 miesięcy,
- formularz D – przeznaczony do badania dzietności kobiet będących w wieku 16 lat i więcej, zamieszkałych w wylosowanych mieszkaniach,
- formularz R1 – przeznaczony do spisu w indywidualnych gospodarstwach rolnych,
- formularz R2 – przeznaczony do spisu u użytkowników działek rolnych i u właścicieli zwierząt gospodarskich,
- formularz R3 - przeznaczony do spisu gospodarstw rolnych prowadzonych przez osoby prawne i inne jednostki organizacyjne.

Wzory formularzy zostały opublikowane jako załączniki do ustaw o spisach. Zgodnie z przepisami tych ustaw, udzielenie odpowiedzi na pytania zawarte w formularzach A, M, R1, R2, R3 było obowiązkowe, zaś w formularzu D – dobrowolne.

Osoby objęte spisem obowiązane były do udzielenia rachmistrzom spisowym ścisłych, wyczerpujących i zgodnych z prawdą odpowiedzi na pytania zawarte w wymienionych formularzach. Osoby prawne i inne jednostki organizacyjne wypełniły we własnym zakresie formularze R3 i przekazały je do właściwego terytorialnie urzędu statystycznego.

Szczegółowe zasady wypełniania formularzy A, M oraz D podane były w instrukcjach metodologicznych do spisu ludności i mieszkań, natomiast zasady wypełniania formularzy R1, R2 oraz R3 zawarte zostały w instrukcjach metodologicznych do spisu rolnego. Formularze oraz instrukcje spisowe dostępne są na stronie Internetowej GUS.

Podstawowe cele Powszechnego Spisu Ludności i Mieszkań 2002

1. Dostarczenie informacji o stanie i strukturze ludności, gospodarstw domowych i rodzin oraz informacji o mieszkaniach i warunkach mieszkaniowych – na najniższym poziomie podziału terytorialnego kraju;
2. Możliwie szeroka charakterystyka zmian, jakie zaszły w czasie w podstawowych strukturach demograficzno-społecznych ludności, gospodarstw domowych i rodzin oraz zmian w wielkości i standardzie zasobów mieszkaniowych;
3. Dostarczenie informacji niezbędnych do międzynarodowych porównań – poprzez uwzględnienie w opracowaniach standardów i zaleceń organizacji międzynarodowych (ONZ oraz Unii Europejskiej).

Zakres tematyczny Powszechnego Spisu Ludności i Mieszkań 2002

Lata dziewięćdziesiąte to okres przemian społeczno-ekonomicznych nie tylko w Polsce, ale także w wielu krajach Europy Środkowej i Wschodniej. Lata te charakteryzowały się daleko idącą integracją międzynarodową, która znalazła swoje odbicie m.in. w procesie dostosowywania krajowych systemów statystycznych, w tym wyników spisów, do wymogów międzynarodowych. Biuro Statystyczne ONZ, Europejska Komisja Gospodarcza oraz Unia Europejska wspólnie przygotowały propozycje tematów rekomendowanych do uwzględnienia w spisach powszechnych ok. 2000 r.¹ Propozycje te biorą pod uwagę znaczenie konkretnych aspektów sytuacji ludnościowej oraz potrzeby informacyjne poszczególnych krajów, a także potrzeby organizacji międzynarodowych związane z monitorowaniem i rozwijaniem polityki społecznej i regionalnej.

Zalecenia międzynarodowe nie są bezwzględnie obowiązujące dla poszczególnych krajów, aczkolwiek należy się liczyć z tym, iż Polska – podobnie jak każde inne państwo – ma obowiązek dostarczania porównywalnych informacji statystycznych do międzynarodowych baz danych. Należy jednak mieć na uwadze, że każdy kraj ma pewne tematy ściśle powiązane ze swoją specyfiką, które muszą być bezwzględnie badane w kolejnych spisach i z tego względu powinny stanowić stały element tematyki spisowej.

Wyniki spisu pozwalają na ocenę ilościowych i jakościowych zmian, jakie zaszły w społeczeństwie w okresie od poprzedniego spisu, charakteryzując kolejny etap jego rozwoju. Spis powszechny ludności jest swoistą fotografią społeczeństwa, przedstawiającą w danym momencie stan, rozmieszczenie i różnorodne struktury ludności, zamieszkałej na terenie całego kraju.

Poprzez porównanie wyników obu spisów 2002 oraz 1988 – istnieje możliwość rozpoznania kierunków i natężenia zmian rozwoju demograficzno-społecznego oraz zmian w infrastrukturze mieszkaniowej i potrzebach mieszkaniowych - w miarę możliwości - na każdym szczeblu podziału terytorialnego kraju, tj. na poziomie regionalnym: województw, podregionów (NTS-3) oraz lokalnym (powiatów i gmin). Należy przypomnieć, że reforma administracyjna wprowadziła powiaty, jako wydzielone jednostki administracyjne, które nie istniały w spisie z 1988 r., jak również zmieniły się znacznie granice administracyjne województw. Dla potrzeb analizy zmian w czasie przeliczone zostały (w podstawo-

¹ Międzynarodowe rekomendacje do spisów ludności i mieszkań ok. 2000 r., zostały przyjęte na plenarnym posiedzeniu Konferencji Statystyków Europejskich w czerwcu 1997 r. w Genewie. Rekomendacje te zostały przedstawione w formie publikacyjnej, jako wspólne opracowanie EKG ONZ oraz Unii Europejskiej. Aktualnie dostępne są w wersji angielskiej, jako finalny dokument pt. „Zalecenia dla spisów ludności i mieszkań ok. 2000 r. w regionie EKG [Recommendations for the 2000 Censuses of Population and Housing in the ECE Region]”, EKG/Eurostat, New York and Geneva 1998 r.

wym zakresie) wyniki spisu 1988 według podziału administracyjnego obowiązującego aktualnie. Przeliczone dane po raz pierwszy zostały upowszechnione w Raporcie z wynikami spisu 2002, który został wydany w czerwcu 2003 roku.

Spis ludności i mieszkań 2002 obejmował następujące tematy:

1. Geograficzne rozmieszczenie ludności według miejsca zamieszkania oraz przebywania;
2. Migracje wewnętrzne i zagraniczne ludności;
3. Demograficzną charakterystykę osób: płeć, wiek, stan cywilny (formalno-prawny i faktyczny);
4. Charakterystykę demograficzną gospodarstw domowych i rodzin: pozycję osób w gospodarstwie domowym i rodzinie, wielkość i skład gospodarstwa domowego i rodziny;
5. Charakterystykę społeczną osób: poziom wykształcenia oraz uczęszczanie do szkoły, kraj urodzenia, obywatelstwo, deklarowaną narodowość i język używany w rozmowach w domu;
6. Niepełnosprawność prawną i biologiczną;
7. Aktywność ekonomiczną ludności: pracujący, bezrobotni, bierni zawodowo, pracujący w indywidualnych gospodarstwach rolnych, zawód, rodzaj działalności zakładu pracy;
8. Główne i dodatkowe źródła utrzymania osób oraz pobieranie świadczeń społecznych;
9. Źródła utrzymania gospodarstwa domowego; samodzielność gospodarowania;
10. Gospodarstwa zbiorowe i rodziny w tych gospodarstwach;
11. Mieszkania zamieszkane i niezamieszkane: stan zasobów mieszkaniowych;
12. Wielkość mieszkań i ich wyposażenie;
13. Samodzielność zamieszkiwania;
14. Charakterystykę budynków.

Tematyka ludnościowa została wzbogacona dzięki przeprowadzeniu dwóch badań towarzyszących spisowi, a mianowicie: badania dzietności oraz badania długookresowych migracji ludności, jakie miały miejsce w latach 1989-2002.

Badanie dzietności kobiet

Badania dzietności kobiet (reprezentacyjne) są już tradycją w polskich spisach ludności. Po raz pierwszy takie badanie przeprowadzono przy spisie ludności w 1970 roku. Badanie przeprowadzone w 2002 roku było badaniem szczególnie ważnym z następujących powodów:

- a) w latach dziewięćdziesiątych wystąpiła w naszym kraju głęboka depresja demograficzna, nie mająca precedensu w historii powojennej Polski,
- b) począwszy od 1989 r. reprodukcja ludności w naszym kraju nie gwarantuje prostej zastępowalności pokoleń; aktualne prognozy ludności nie wskazują na zmianę procesu zmniejszającej się dzietności w perspektywie najbliższych 20 lat,
- c) począwszy od 1999 roku ludność Polski zmniejsza się.

Badanie ankietowe zostało przeprowadzone na próbie prawie 350 tys. kobiet (dane dotyczą całego kraju), będących w wieku powyżej 16 lat (bez względu na ich stan cywilny). Ankietowe badania dzietności są z założenia badaniami, w których uczestnictwo jest dobrowolne.

Badanie długookresowych migracji ludności w latach 1989 - 2002

Badaniem zostało objętych w kraju prawie 4 mln osób, które zmieniały w latach 1989 – 2002 miejsce zamieszkania na pobyt stały lub na okres co najmniej 12 miesięcy. Badanie to obejmuje migracje wewnętrzne oraz migracje zagraniczne ludności.

Uzyskane w spisie informacje o migracjach pozwolą określić faktyczne rozmiary przemieszczeń, ich zasięg przestrzenny i główne kierunki mobilności ludności w latach 90-tych. Ustalenie rozmiarów takiej kategorii migracji i liczby osób migrujących w bieżących badaniach jest niezwykle trudne z uwagi na stosunkowo skromny zakres dostępnych informacji.

Formy upowszechniania wyników spisu

Wyniki Powszechnego Spisu Ludności i Mieszkań 2002 dostarczają podstawowych informacji o liczbie i strukturach demograficznych i społeczno-ekonomicznych ludności, gospodarstw domowych i rodzin, zamieszkujących lub przebywających w Polsce oraz o rozmiarach zasobów mieszkaniowych, o ich jakości i wykorzystaniu.

Można wyróżnić cztery podstawowe formy upowszechniania danych spisowych:

1. Publikowanie danych;
2. Udostępnianie danych na nośnikach informatycznych oraz poprzez bezpośredni dostęp do baz informacyjnych z wynikami spisu;
3. Dostępność podstawowych danych poprzez Internet;
4. Udostępnianie danych poprzez Bank Danych Regionalnych.

Publikowanie wyników spisów jest już tradycją. Zatem, ta forma upowszechniania danych będzie kontynuowana. Jednak wobec gwałtownego rozwoju informatyki oraz nowoczesnych technologii komunikacji szczególna uwaga będzie zwrócona na ułatwienie odbiorcom danych spisowych korzystania z elektronicznych form dostępu do danych.

Przewiduje się, że w 2003 roku zostanie wydanych 13 publikacji tabelarycznych, zawierających wyniki spisu na poziomie ogólnokrajowym z jednoczesną prezentacją przekrojów regionalnych oraz 6 publikacji na poziomie wojewódzkim. Kolejne publikacje, głównie o charakterze analityczno-tabelarycznym będą opracowywane i wydawane począwszy od 2004 roku. Publikacje te – w większości - będą przygotowywane wspólnie z przedstawicielami środowisk naukowo - badawczych, zarówno tymi, z którymi GUS ma podpisane umowy o współpracy badawczej, jak i z innymi uczelniami oraz instytucjami naukowo - badawczymi.

Jednocześnie z wydawaniem publikacji ogólnokrajowych będą wydawane opracowania regionalne (województwie), a także lokalne, dotyczące poszczególnych gmin.

Przygotowywany w postaci tablic wynikowych zakres opracowania wyników spisu, nie wyczerpuje wszystkich możliwości wykorzystania danych spisowych. Wdrożony system informatyczny, w tym szeroki program symbolizacji automatycznej oraz automatycznego „wyprowadzania” wielu informacji (zmiennych), pozwoli na opracowywanie wyników spisu również w innych niż proponowane układach korelacyjnych i przestrzennych. Potencjalni odbiorcy takich danych spisowych, które wykraczają poza dane ujęte we wspomnianych tablicach wynikowych, muszą jednak liczyć się z tym, że zamówienia będą realizowane w późniejszym czasie.

Wykaz publikacji z wynikami spisu przewidzianych do wydania

Publikacje z wynikami spisu ludności i mieszkań 2002 będą wydawane w latach 2002-2004.

W **2003 roku** przewiduje się wydanie 13 tytułów zawierających dane na poziomie ogólnokrajowym:

- Narodowy spis powszechny ludności i mieszkań 2002. Raport z wyników,
- Ludność. Stan i struktura demograficzno-społeczna,
- Gospodarstwa domowe i rodziny,
- Zamieszkane budynki,
- Mieszkania,
- Mieszkania niezamieszkane,
- Ludność i gospodarstwa domowe. Stan i struktura społeczno-ekonomiczna,
- Ludność i gospodarstwa domowe związane z rolnictwem,
- Osoby niepełnosprawne oraz ich gospodarstwa domowe,
- Aktywność ekonomiczna ludności,
- Warunki mieszkaniowe gospodarstw domowych i rodzin,
- Migracje zagraniczne ludności,
- Migracje wewnętrzne ludności,
- Metodologia narodowego spisu powszechnego ludności i mieszkań 2002.

oraz 6 publikacji szczebla wojewódzkiego:

- **Raport z wyników spisów powszechnych,**
- **Zamieszkane budynki,**
- **Mieszkania,**
- **Ludność. Stan oraz struktura demograficzna i społeczno-ekonomiczna,**
- **Gospodarstwa domowe i rodziny,**
- **Ludność i gospodarstwa domowe związane z rolnictwem.**

W **2004 roku** zostaną wydane kolejne tytuły zawierające dane na poziomie ogólnokrajowym:

- Aktywność ekonomiczna ludności związanej z rolnictwem,
- Przynależność narodowościowa ludności Polski,
- Dzietność rodzin (na podstawie Ankiety Rodzinnej 2002),
- Migracje długookresowe ludności (na podstawie Ankiety Migracyjnej 2002),

oraz na poziomie wojewódzkim:

- **Aktywność ekonomiczna ludności,**
- **Migracje ludności,**
- **Osoby niepełnosprawne,**
- **Warunki mieszkaniowe gospodarstw domowych i rodzin.**

Zdecydowana większość publikacji wydawanych w 2003 roku ma charakter tabelaryczny, przy czym zachowana została jednolita struktura opracowań. Publikacje przewidziane do wydania w 2004 roku to opracowania tabelaryczne lub analityczno – tabelaryczne.

Uwagi techniczne

Wszystkie tablice zawarte w aneksie tabelarycznym są dostępne na płycie CD.

W tablicach, zarówno w tekście jak i w aneksie, wprowadzono automatyczne zaokrąglenia, co niekiedy może powodować drobne rozbieżności w sumowaniu danych na wyższych poziomach agregacji.

Z uwagi na ustawowy obowiązek GUS do zachowania tajemnicy statystycznej, zachodzi konieczność „ukrywania” rzadkich informacji, występujących najczęściej przy prezentacji danych na poziomie lokalnym. W tych obszarach gdzie może istnieć realne niebezpieczeństwo identyfikacji danych jednostkowych, informacje liczbowe zostały zastąpione umownym znakiem.

ZNAKI UMOWNE

- Kreska (-) - zjawisko nie wystąpiło,
- Zero (0) - zjawisko istniało, w wielkości mniejszej od 0,5,
- (0,0) - zjawisko istniało, w wielkości mniejszej od 0,05,
- Kropka (.) - zupełny brak informacji albo brak informacji wiarygodnych,
- Znak x - wypełnienie pozycji jest niemożliwe lub niecelowe,
- „w tym” - oznacza, że nie podaje się wszystkich składników sumy.

UWAGI METODYCZNE

Podstawowe definicje pojęć i klasyfikacje – niezbędne do właściwej interpretacji wyników spisu - będą zamieszczane w każdej z publikacji z wynikami spisu.

Z uwagi na fakt, że dla części mieszkańców niemożliwe było przeprowadzenie spisu z udziałem rachmistrza spisowego (z różnych powodów), podstawowe informacje dla takich osób, takie jak: imię i nazwisko, data urodzenia oraz płeć – zostały spisane z ewidencji. Wszystkie pozostałe pytania na formularzu spisowym – w przypadku spisywanych z ewidencji - pozostały bez odpowiedzi. Szacuje się, że z ewidencji w skali kraju spisano ponad 730 tys. osób (ponad 2% ogółu ludności), będących stałymi mieszkańcami naszego kraju. Bezpośrednią konsekwencją spisywania z ewidencji są braki odpowiedzi, podawane w poszczególnych tablicach.

POJĘCIA I DEFINICJE SPISOWE

Budynek

Spisem objęte zostały budynki, w których znajdowało się co najmniej 1 mieszkanie.

Przyjęte w spisie zasady ustalania odrębności budynku oparte zostały na kryteriach wiążących się z numeracją porządkową nieruchomości. Zgodnie z tymi zasadami za odrębny budynek uznano **każdy budynek wolno stojący**, oddzielony od pozostałych zabudowań wolną przestrzenią, oznaczony jednym numerem porządkowym.

Za jeden budynek uznano również budynek oznaczony więcej niż jednym numerem porządkowym (np. odrębnymi numerami oznaczone są poszczególne klatki schodowe w bloku mieszkalnym), w przypadku gdy tworzył on wyraźną całość architektoniczną i stanowił własność jednego podmiotu.

W odniesieniu do budynków usytuowanych w **zabudowie zwartej**, utworzonej przez budynki o różnej architekturze, bądź budynki o jednolitej architekturze – stojące w tzw. zabudowie szeregowej, a także w przypadku **budynków bliźniaczych**, za odrębny budynek uznano **każdy budynek lub segment oznaczony odrębnym numerem porządkowym**.

W przypadku przylegających do siebie budynków usytuowanych na nieruchomości oznaczonej jednym numerem porządkowym, uznawano je za jeden budynek, jeżeli ściany zbudowane były z tego samego materiału i nie było istotnych różnic w wysokości i w wieku tych budynków. W przeciwnym razie uznawano je za odrębne budynki.

Tryb wyodrębniania budynków i ustalania informacji o każdym z nich był różny w zależności od podmiotu zarządzającego budynkiem. W odniesieniu do budynków zarządzanych przez osoby prawne i jednostki organizacyjne nie posiadające osobowości prawnej – informacji udzielały przed spisem, ok. miesiąc wcześniej jednostki zarządzające budynkiem, w oparciu o posiadaną dokumentację przy wykorzystaniu druku pomocniczego, tzw. „Opisu budynku.”

Informacje o budynkach stanowiących własność osób fizycznych ustalali rachmistrze w toku spisu. Nie w każdym przypadku odpowiedzi o budynku udzielał właściciel, co miało wpływ na jakość uzyskiwanych informacji.

Rodzaj budynku

Pod względem tej cechy sklasyfikowano budynki na: mieszkalne, mieszkalno-inwentarskie (mieszkalno-gospodarskie), zbiorowego zakwaterowania, niemieszkalne i rekreacyjne.

Za budynek **mieszkalny** uznawano budynek zajęty przez lokale mieszkalne w całości, a także budynek, w którym oprócz mieszkań znajdują się inne pomieszczenia, ale mieszkania zajmują co najmniej połowę budynku.

Za budynek **mieszkalno-inwentarski** lub **mieszkalno-gospodarski** uznawano budynek, który składał się zarówno z części mieszkalnej, obejmującej jedno lub więcej mieszkań, jak i z części inwentarskiej (obejmującej stajnię, oborę, chlewnię itp.) lub gospodarskiej, przeznaczonej na cele związane z prowadzeniem gospodarstwa rolnego, niezależnie od tego, jaką część budynku zajmuje mieszkanie.

Za budynek **zbiorowego zakwaterowania** uznawano budynek, który więcej niż w połowie zajęty był przez gospodarstwo zbiorowe (np. przez internat, dom studencki, dom małego dziecka, sanatorium) i w którym znajdowało się również co najmniej jedno mieszkanie.

Za budynek **niemieszkalny** uznawano budynek, który więcej niż w połowie zajęty był na cele niemieszkalne (np. zajęty przez szkołę, biuro, sklep, magazyn, przychodnię lekarską) i w którym znajdowało się również co najmniej jedno mieszkanie.

Za budynek **rekreacyjny** uznawano budynek, którego wzniesienie (zgodnie z przepisami prawa budowlanego) wymagało pozwolenia na budowę budynku mieszkalnego, a którego głównym przeznaczeniem jest czasowe zamieszkiwanie, np. w czasie urlopu, w dni wolne od pracy, a także uważano budynek, który wcześniej wykorzystywany był jako budynek mieszkalny do stałego zamieszkiwania, ale aktualnie został przeznaczony do zamieszkiwania czasowego. Nie mieszczą się w tej kategorii domki letniskowe (wzniesione z przeznaczeniem do wykorzystywania tylko w sezonie letnim i nie przystosowane do całorocznego zamieszkiwania, których postawienie nie wymagało pozwolenia na budowę), gdyż nie podlegały one spisowi.

Rodzaj podmiotu będącego właścicielem budynku

Za właściciela budynku uważano osobę fizyczną bądź osobę prawną lub jednostkę organizacyjną nie mającą osobowości prawnej **posiadającą do tego budynku tytuł własności**, potwierdzony wpisem do księgi wieczystej, a w razie braku księgi w innym dokumencie potwierdzającym własność.

W spisie ustalano, czy budynek stanowi w całości **własność jednego podmiotu** (tzn. nie ma w nim żadnego lokalu stanowiącego wyodrębnioną własność innego podmiotu), czy też ma kilku prawnych właścicieli uwidoczonych w księdze wieczystej, czyli stanowi **nieruchomość wspólną**.

Budynki stanowiące **własność jednego podmiotu** zostały na drugim stopniu klasyfikacji pogrupowane pod względem rodzaju tych podmiotów. Rozróżniono budynki stanowiące własność:

- **osób fizycznych**; zaliczono tu budynki będące własnością osób fizycznych ujawnioną w księdze wieczystej, a w razie braku księgi, w innym dokumencie potwierdzającym własność, niezależnie czy właściciel budynku mieszkał w nim w czasie spisu, czy też wynajął go lub oddał w bezpłatne użytkowanie innej osobie (osobom),
- **spółdzielni mieszkaniowych**; zaliczono tu budynki, w których wszystkie mieszkania (zarówno mieszkania lokatorskie jak i własnościowe) stanowią własność spółdzielni mieszkaniowej,
- **gmin**; zakwalifikowano tu budynki będące w całości własnością gminy lub powiatu pozostające w zarządzie przedsiębiorstwa (zakładu) gospodarki mieszkaniowej lub komunalnej jednostki organizacyjnej specjalnie powstałej do zarządzania zasobami mieszkaniowymi gminy, a także budynki pozostające w bezpośrednim zarządzie urzędu gminy oraz budynki przekazane gminie, ale pozo-

stające w dyspozycji jednostek użyteczności publicznej, takich jak: zakładów opieki zdrowotnej, ośrodków pomocy społecznej, jednostek systemu oświaty, instytucji kultury,

- **Skarbu Państwa**; zaliczono tu budynki pozostające: w zasobie Agencji Własności Rolnej Skarbu Państwa, Wojskowej Agencji Mieszkaniowej, w zarządzie jednostek podległych ministrom: Obrony Narodowej, Spraw Wewnętrznych i Administracji, Sprawiedliwości oraz Szefowi Ochrony Państwa, w zarządzie organów: władzy państwowej, administracji państwowej i kontroli państwowej, a także budynki oddane przez jednostkę reprezentującą Skarb Państwa w użytkowanie, dzierżawę lub najem przedstawicielstwom dyplomatycznym i urzędom konsularnym państw obcych,
- **zakładów pracy sektora publicznego**; zaliczono tu budynki; przedsiębiorstw państwowych, w tym również "Lasów Państwowych", oraz państwowych jednostek organizacyjnych (posiadających bądź nie posiadających osobowości prawnej), np. instytutów naukowo-badawczych, wyższych uczelni, instytucji artystycznych, przedsiębiorstw komunalnych, z wyjątkiem przedsiębiorstw (zakładów) gospodarki mieszkaniowej, a także budynki przekazane wymienionym wyżej jednostkom przez Skarb Państwa lub gminę w trwały zarząd,
- **zakładów pracy sektora prywatnego**; zaliczono tu budynki stanowiące własność przedsiębiorstw prywatnych działające w formie spółek, a także budynki stanowiące własność spółdzielni pracy, spółdzielni produkcji rolnej, z wyjątkiem spółdzielni mieszkaniowych,
- **towarzystw budownictwa społecznego**; zaliczono tu budynki będące własnością podmiotu prawnego, który w swojej nazwie ma wyrazy "towarzystwo budownictwa społecznego", bez względu na fakt partycypowania w kosztach budowy budynku innego podmiotu (gminy, spółdzielni mieszkaniowej, zakładu pracy) w zamian za uzyskanie mieszkań (na zasadzie najmu) dla wskazanych przez te podmioty osób trzecich.

Budynki stanowiące **nieruchomości wspólne**, w których wszystkie bądź tylko niektóre lokale mieszkalne stanowią wyodrębnione własności osób fizycznych, zostały pogrupowane na 4 subkategorie. Kierując się informacją o własności poszczególnych lokali mieszkalnych w budynku rozróżniono budynki, w których właścicielami lokali są:

- **tylko osoby fizyczne**,
- **osoby fizyczne i gmina** – w tej kategorii występują również osoby fizyczne i powiat,
- **osoby fizyczne i zakład pracy** – w tej kategorii występują również osoby fizyczne i Skarb Państwa,
- **inne** - dotyczy budynków, w których występują inne przypadki własności lokali mieszkalnych, np. gminy i zakładu pracy, gminy i osób fizycznych i zakładu pracy, a także dotyczy budynków spółdzielni mieszkaniowych, w których po wejściu w życie ustawy z dnia 15 grudnia 2000 r. o spółdzielniach mieszkaniowych zostały ustanowione odrębne własności niektórych lokali mieszkalnych na rzecz osób fizycznych.

Budynki stanowiące współwłasność, w których nie dokonano wyodrębnienia własności lokali mieszkalnych (na cały budynek założona jest jedna księga wieczysta) zostały wykazane jako ostatnia odrębna kategoria klasyfikacyjna.

Rok (okres) budowy budynku

Za rok wzniesienia budynku przyjęto rok, w którym budowa została zakończona, tzn. budynek został oddany do użytku, jeżeli oddawany był do użytku częściami (klatkami, skrzydłami) przyjęto rok oddania do użytku ostatniej części budynku. Dla budynków zrekonstruowanych po całkowitym zniszczeniu przyjęto rok zakończenia rekonstrukcji.

Instalacja w budynku

Spisywano instalacje czynne i chwilowo nieczynne oraz takie, które faktycznie już zostały zamontowane w budynku, ale nie zdążono jeszcze podłączyć budynku do sieci. Nie spisywano instalacji nieczynnej dłużej niż rok.

Występujące w budynku instalacje wykazane są w podziale na sieciowe i lokalne.

Wodociąg. Za budynek wyposażony w wodociąg uznano taki, w którym instalacja wodociągowa doprowadzona była do wszystkich, bądź niektórych mieszkań w budynku, jak i taki, gdy w żadnym mieszkaniu nie było kranu z wodą, lecz występował on wewnątrz budynku, np. w korytarzu.

Przez **sieć wodociągową** rozumiano system przewodów ulicznych doprowadzających wodę od źródła (ujęcia wody) do budynków o długości co najmniej 250 m, nie wliczając w to długości połączeń od przewodu ulicznego do budynków.

Przez **wodociąg lokalny** rozumiano instalację, która doprowadzała wodę do jednego lub kilku budynków sąsiednich, a łączna długość przewodów od źródła wody do budynku nie osiągała 250 m.

Kanalizacja. Za budynek wyposażony w kanalizację uznano taki, wewnątrz którego – w obrębie mieszkań bądź w korytarzu – znajdowała się instalacja (do której podłączone były takie urządzenia jak: zlew, ustęp, umywalka, wanna) umożliwiająca odprowadzenie nieczystości i zużytej wody (tzw. ścieków) do odbiorników: do sieci, szamba, kanału, górnej warstwy ziemi.

Przez **sieć kanalizacyjną** rozumiano system krytych kanałów podziemnych (kanałów ulicznych i kolektorów) odprowadzających ścieki z budynków do odbiorników (do oczyszczalni ścieków, rzek, jezior, morza), jeżeli łączna długość tych kanałów (nie wliczając w to długości przykanalików prowadzących do budynków) wynosiła co najmniej 250 m. Mogła to być sieć ogólnospławna odprowadzająca i ścieki gospodarcze i wody opadowe, bądź tylko sieć na ścieki gospodarcze.

Przez **kanalizację lokalną** rozumiano instalację odprowadzającą ścieki do szamba lub bezpośrednio do rzeki, jeziora, rowu, górnej warstwy ziemi, gdy łączna długość kanału między budynkiem (budynkami) a miejscem odprowadzenia nie osiągała 250 m.

Centralne ogrzewanie

Informacje o wyposażeniu budynku w centralne ogrzewanie uzyskane zostały w sposób pośredni, tzn. na podstawie informacji ustalonych w spisie mieszkań na pytanie o sposób ogrzewania mieszkania. Wykorzystując 3 pierwsze odpowiedzi na to pytanie, które brzmiały:

- centralne ogrzewanie zbiorowe z sieci,
- centralne ogrzewanie zbiorowe ze źródła ciepła zasilającego jeden budynek wielomieszkaniowy,
- centralne ogrzewanie indywidualne,

ustalono czy budynek wyposażony jest w centralne ogrzewanie sieciowe, lokalne bądź nie ma centralnego ogrzewania w budynku.

Za wyposażony w **centralne ogrzewanie sieciowe** uznano budynek, w którym we wszystkich lub w większości mieszkań w budynku występowała odpowiedź „centralne ogrzewanie zbiorowe z sieci”.

Za wyposażony w **centralne ogrzewanie lokalne** uznano budynek, w którym we wszystkich lub w większości mieszkań w budynku występowała odpowiedź „centralne ogrzewanie zbiorowe ze źródła ciepła zasilającego jeden budynek wielomieszkaniowy” oraz budynek indywidualny (jednorodzinny) z odpowiedzią w mieszkaniu „centralne ogrzewanie indywidualne”.

Gaz z sieci

Informacje o wyposażeniu budynków w gaz z sieci uzyskano podobnie jak informacje o wyposażeniu budynku w centralne ogrzewanie, w sposób pośredni wykorzystując informacje na pytanie o wyposażeniu mieszkania w gaz. Odpowiedzi na to pytanie rozróżniały instalację gazową: z sieci i z butli.

Za **wyposażony w gaz z sieci** uznano budynek jeżeli we wszystkich lub w większości mieszkań w budynku występowała odpowiedź „jest gaz z sieci”.

Liczba mieszkań w budynku i powierzchnia użytkowa w tych mieszkaniach

We wszystkich tablicach prezentowana jest oprócz liczby budynków liczba mieszkań, określająca wielkość tych budynków, a w większości tablic również powierzchnia użytkowa mieszkań, a w kilku tablicach także liczba ludności zamieszkującej w mieszkaniach.

Dane o liczbie mieszkań (i o powierzchni użytkowej w tych mieszkaniach) obejmują wszystkie mieszkania w budynku, a więc zarówno zamieszkane jak i niezamieszkane.

Mieszkanie

Mieszkanie jest to lokal składający się z jednej lub kilku izb, łącznie z pomieszczeniami pomocniczymi, wybudowany lub przebudowany do celów mieszkalnych, konstrukcyjnie wydzielony (trwałymi ścianami) w obrębie budynku, do którego to lokalu prowadzi niezależne wejście z klatki schodowej, ogólnego korytarza, wspólnej sieni bądź z ulicy, podwórza lub ogrodu.

Przez pomieszczenie pomocnicze należało rozumieć: przedpokój, hol, łazienkę, ustęp, garderobę, spiżarnia, schowek i inne pomieszczenia znajdujące się w obrębie mieszkania, służące mieszkalnemu i gospodarczym potrzebom mieszkańców.

W przypadku wieloizbowego lokalu lub domu indywidualnego (jednorodzinnego), w którym zamieszkiwało 2 lub więcej odrębnych gospodarstw domowych, zajmujących wyłącznie dla siebie odrębne izby i inne pomieszczenia, obowiązywała zasada, że jeśli w obrębie tego lokalu lub domu znajdowało się przynajmniej jedno pomieszczenie, takie jak: kuchnia, łazienka lub ustęp, użytkowane wspólnie przez te gospodarstwa, to taki lokal (dom) stanowił jedno mieszkanie. Jeżeli nie zachodził przypadek wspólnego użytkowania wymienionych pomieszczeń, to zespoły pomieszczeń zajmowanych przez poszczególne gospodarstwa uznano za odrębne mieszkania.

Mieszkanie zamieszkane stale

Za **mieszkanie zamieszkane stale** uznano takie, w którym spisano jedną lub więcej osób i co najmniej jedną z tych osób uznano za faktycznie zamieszkałą.

Powierzchnia użytkowa mieszkania

Powierzchnia użytkowa mieszkania jest to suma powierzchni wszystkich pomieszczeń znajdujących się w obrębie mieszkania, a w szczególności: pokoi, kuchni (z oknem i bez okna), alkow, spiżarni, przedpokoi, holi, łazienek, ubikacji, obudowanej werandy lub ganku oraz innych pomieszczeń służących mieszkalnemu lub gospodarczym potrzebom mieszkańców lokalu, bez względu na ich przeznaczenie i sposób użytkowania.

W powierzchni użytkowej mieszkania wyodrębniono również powierzchnię pokoi wykorzystywanych wyłącznie do prowadzenia działalności gospodarczej (które w spisie wykazane zostały w liczbie pokoi zgodnie z w/w zasadami), a także powierzchnię innych pomieszczeń wykorzystywanych do tej

działalności, jeżeli nie prowadziło do nich oddzielne wejście z ulicy, podwórza lub ogólnodostępnego korytarza.

Nie zaliczono do powierzchni użytkowej mieszkania powierzchni: balkonów, tarasów i loggii, antresol, szaf i schowków w ścianach, pralni, suszarni, strychów, piwnic i komórek przeznaczonych na przechowywanie opału oraz powierzchni garaży.

Powierzchnię sieni z reguły zaliczono do powierzchni mieszkania. Nie uznawano sieni za część składową mieszkania i nie wliczano jej powierzchni do powierzchni użytkowej mieszkania tylko wówczas, gdy:

- sień łączyła część mieszkalną budynku z częścią inwentarską lub gospodarską,
- w budynku znajdowało się więcej niż jedno mieszkanie, a sień użytkowana była wspólnie jako ogólnodostępny korytarz.

W budynkach indywidualnych (jednorodzinnych) będących w budowie, ale już częściowo zamieszkałych, w powierzchni użytkowej mieszkania uwzględniono tylko powierzchnię izb i pomieszczeń pomocniczych wykończonych.

Dane o powierzchni użytkowej mieszkań pochodzą z informacji podanych przez lokatorów, na podstawie posiadanych przez nich dokumentów, przeprowadzanych pomiarów bądź posiadanego już wcześniej rozeznania np. dla uzyskania dodatku mieszkaniowego bądź innych potrzeb.

Ludność w mieszkaniach

Wszystkie dane zamieszczone w tablicach dotyczą ludności **faktycznie zamieszkałej**.

Kategoria ta obejmuje następujące grupy osób:

1. **Mieszkające stale** (osoby z reguły zameldowane na pobyt stały w danym miejscu), które:
 - a) były obecne w momencie spisu;
 - b) były nieobecne w momencie spisu, ale ich nieobecność trwała mniej niż 2 miesiące;
 - c) były nieobecne w momencie spisu przez okres dłuższy niż 2 miesiące, ale ich nieobecność wynikała z następujących powodów:
 - odbywanie zasadniczej służby wojskowej lub innej w systemie skoszarowanym,
 - przebywanie w zakładzie karnym lub śledczym,
 - pobyt za granicą,
2. **Przebywające czasowo przez okres powyżej 2 miesięcy**. Dotyczy to osób, które mieszkają na stałe w innym miejscu (są tam zameldowane na pobyt stały), natomiast w miejscu spisania przebywają czasowo z następujących powodów: nauka, praca, warunki rodzinne lub mieszkaniowe (w miejscu stałego zamieszkania), leczenie lub rehabilitacja, przebywanie w domu opieki.

Jako czas okresowej nieobecności lub przebywania został przyjęty czas faktyczny, a niezamierzony.

Kategoria ludności faktycznie zamieszkałej nie uwzględnia osób przybyłych z zagranicy na pobyt czasowy, tj. tych, które nie posiadają stałego pobytu w Polsce (pozwolenia na osiedlenie się).

UWAGI DO TABLIC

W **tablicach 7 i 8** w części tabelarycznej, w których wykazano zasoby w budynkach stanowiących nieruchomości wspólne w podziale według podmiotów posiadających wyodrębnione lokale mieszkalne i liczby mieszkań w budynku zdarzają się przypadki, że niektóre budynki zostały zakwalifikowane do innej kategorii niż wynikało to z liczby lokali mieszkalnych. Dotyczyło to małych 1-2 mieszkaniowych budynków, w których oprócz lokali mieszkalnych znajdował się lokal użytkowy należący do innego podmiotu niż lokal mieszkalny.

TABL.1. BUDYNKI, MIESZKANIA I LUDNOŚĆ WEDŁUG PODREGIONÓW I POWIATÓW

WYSZCZEGÓLNIENIE	Budynki			Mieszkania			Ludność w mieszkaniach		
	ogółem	w tym		ogółem	w tym w budynkach		ogółem	w tym w budynkach	
		mieszkalne	mieszkalno-inwentarskie i mieszkalno-gospodarskie		mieszkalnych	mieszkalno-inwentarskie i mieszkalno-gospodarskie		mieszkalnych	mieszkalno-inwentarskie i mieszkalno-gospodarskie
OGÓŁEM	489637	466592	20908	931010	905959	21285	3185165	3092868	82737
Miasta	135371	133212	1093	548522	545212	1299	1585884	1576635	4395
Wieś	354266	333380	19815	382488	360747	19986	1599281	1516233	78342
Podregion krakowsko-tarnowski									
ogółem	251566	246842	3936	382367	377059	4017	1370887	1355185	12338
miasta	53685	53223	229	164867	164213	266	507217	505413	806
wieś	197881	193619	3707	217500	212846	3751	863670	849772	11532
Powiaty:									
bocheński									
ogółem	18760	18349	323	24493	24023	336	97247	95789	1121
miasta	4202	4110	57	9328	9207	69	31636	31246	242
wieś	14558	14239	266	15165	14816	267	65611	64543	879
brzeski									
ogółem	18270	18045	160	22149	21893	160	88794	88111	435
miasta	2293	2274	2	5682	5658	2	19154	19094	5
wieś	15977	15771	158	16467	16235	158	69640	69017	430
chrzanowski									
ogółem	19959	19762	157	40896	40677	162	128531	127939	462
miasta	8240	8199	23	27382	27332	25	80595	80458	75
wieś	11719	11563	134	13514	13345	137	47936	47481	387
dąbrowski									
ogółem	12104	11964	88	13975	13799	88	58088	57562	268
miasta	1571	1554	10	2948	2929	10	11114	11066	21
wieś	10533	10410	78	11027	10870	78	46974	46496	247
krakowski									
ogółem	50314	49230	966	64174	62991	1000	236819	233458	2864
miasta	5454	5424	8	13998	13938	25	44017	43857	72
wieś	44860	43806	958	50176	49053	975	192802	189601	2792

TABL.1. BUDYNKI, MIESZKANIA I LUDNOŚĆ WEDŁUG PODREGIONÓW I POWIATÓW (cd.)

WYSZCZEGÓLNIENIE	Budynki			Mieszkania			Ludność w mieszkaniach		
	ogółem	w tym		ogółem	w tym w budynkach		ogółem	w tym w budynkach	
		mieszkalne	mieszkalno- -inwentar- skie i miesz- kalno-gos- podarskie		mieszkal- nych	mieszkalno- -inwentar- skie i miesz- kalno-gos- podarskie		mieszkal- nych	mieszkalno- -inwentar- skie i miesz- kalno-gos- podarskie
Powiaty (cd.):									
miechowski									
ogółem	11730	11157	523	15253	14632	529	51178	49373	1602
miasta	1417	1410	4	4015	4003	4	11575	11563	4
wieś	10313	9747	519	11238	10629	525	39603	37810	1598
olkuski									
ogółem	18819	18626	137	35137	34902	141	114610	113967	405
miasta	5757	5729	12	19362	19328	14	58012	57932	40
wieś	13062	12897	125	15775	15574	127	56598	56035	365
oświęcimski									
ogółem	22118	21879	165	46999	46701	173	152170	151229	574
miasta	7803	7737	27	29220	29122	28	85447	85149	81
wieś	14315	14142	138	17779	17579	145	66723	66080	493
proszowicki									
ogółem	9407	8867	513	11130	10567	517	43310	41474	1707
miasta	704	701	1	1967	1961	1	6130	6106	4
wieś	8703	8166	512	9163	8606	516	37180	35368	1703
tarnowski									
ogółem	39429	38759	562	42073	41330	564	180834	178504	1835
miasta	3058	3006	42	3896	3844	42	15646	15504	119
wieś	36371	35753	520	38177	37486	522	165188	163000	1716
wielicki									
ogółem	22004	21640	312	27261	26874	315	101654	100525	960
miasta	4534	4515	13	8242	8221	14	26239	26184	38
wieś	17470	17125	299	19019	18653	301	75415	74341	922

TABL.1. BUDYNKI, MIESZKANIA I LUDNOŚĆ WEDŁUG PODREGIONÓW I POWIATÓW (cd.)

WYSZCZEGÓLNIENIE	Budynki			Mieszkania			Ludność w mieszkaniach		
	ogółem	w tym		ogółem	w tym w budynkach		ogółem	w tym w budynkach	
		mieszkalne	mieszkalno- -inwentar- skie i miesz- kalno-gos- podarskie		mieszkal- nych	mieszkalno- -inwentar- skie i miesz- kalno-gos- podarskie		mieszkal- nych	mieszkalno- -inwentar- skie i miesz- kalno-gos- podarskie
Powiaty (cd.):									
m. Tarnów									
ogółem	8652	8564	30	38827	38670	32	117652	117254	105
miasta	8652	8564	30	38827	38670	32	117652	117254	105
Podregion nowosądecki									
ogółem	201186	183435	16832	271712	253071	17024	1087186	1013292	69688
miasta	44801	43674	724	106724	105170	789	351575	346831	2878
wieś	156385	139761	16108	164988	147901	16235	735611	666461	66810
Powiaty:									
gorlicki									
ogółem	19244	18191	963	26760	25645	973	105649	101615	3571
miasta	3453	3389	40	10204	10125	45	33339	33112	136
wieś	15791	14802	923	16556	15520	928	72310	68503	3435
limanowski									
ogółem	23110	21828	1178	26299	24923	1184	118341	113361	4481
miasta	3417	3347	47	5648	5556	47	21454	21148	182
wieś	19693	18481	1131	20651	19367	1137	96887	92213	4299
myślenicki									
ogółem	21808	19975	1764	26576	24657	1790	113052	105456	7269
miasta	4483	4387	67	8204	8073	71	29877	29462	276
wieś	17325	15588	1697	18372	16584	1719	83175	75994	6993
nowosądecki									
ogółem	36565	35570	817	43477	42364	829	191819	187807	3280
miasta	5802	5703	28	11085	10927	35	37402	36992	138
wieś	30763	29867	789	32392	31437	794	154417	150815	3142

TABL.1. BUDYNKI, MIESZKANIA I LUDNOŚĆ WEDŁUG PODREGIONÓW I POWIATÓW (dok.)

WYSZCZEGÓLNIENIE	Budynki			Mieszkania			Ludność w mieszkaniach		
	ogółem	w tym		ogółem	w tym w budynkach		ogółem	w tym w budynkach	
		mieszkalne	mieszkalno- -inwentar- skie i miesz- kalno-gos- podarskie		mieszkal- nych	mieszkalno- -inwentar- skie i miesz- kalno-gos- podarskie		mieszkal- nych	mieszkalno- -inwentar- skie i miesz- kalno-gos- podarskie
Powiaty (dok.):									
nowotarski									
ogółem	34615	30941	3548	44129	40340	3566	178104	162348	15170
miasta	7206	7094	55	15969	15805	64	53039	52546	212
wieś	27409	23847	3493	28160	24535	3502	125065	109802	14958
suski									
ogółem	17009	14741	2172	20254	17905	2185	80691	71504	8772
miasta	3460	3321	106	5999	5831	109	20113	19618	342
wieś	13549	11420	2066	14255	12074	2076	60578	51886	8430
tatrzański									
ogółem	13141	7973	5059	19283	13943	5116	64545	42150	21923
miasta	4498	4078	338	10166	9635	357	27543	25764	1420
wieś	8643	3895	4721	9117	4308	4759	37002	16386	20503
wadowicki									
ogółem	27128	25731	1301	39835	38355	1336	151627	146130	5097
miasta	3916	3870	13	14350	14279	16	45450	45268	47
wieś	23212	21861	1288	25485	24076	1320	106177	100862	5050
m. Nowy Sącz									
ogółem	8566	8485	30	25099	24939	45	83358	82921	125
miasta	8566	8485	30	25099	24939	45	83358	82921	125
Podregion m. Kraków									
ogółem	36885	36315	140	276931	275829	244	727092	724391	711
miasta	36885	36315	140	276931	275829	244	727092	724391	711
m. Kraków									
ogółem	36885	36315	140	276931	275829	244	727092	724391	711
miasta	36885	36315	140	276931	275829	244	727092	724391	711

TABL. 2. BUDYNKI WEDŁUG RODZAJU ORAZ PODREGIONÓW, POWIATÓW I GMIN

WYSZCZEGÓLNIENIE	Ogółem	Mieszkalne	Mieszkalno- -inwentarskie i mieszkalno- -gospodarskie	Pozostałe
WOJEWÓDZTWO				
ogółem	489637	466592	20908	2137
gminy miejskie	80957	79419	756	782
gminy miejsko-wiejskie	153443	149336	3591	516
miasta	54414	53793	337	284
obszar wiejski	99029	95543	3254	232
gminy wiejskie	255237	237837	16561	839
Podregion krakowsko-tarnowski				
ogółem	251566	246842	3936	788
gminy miejskie	16565	16360	94	111
gminy miejsko-wiejskie	105990	104387	1324	279
miasta	37120	36863	135	122
obszar wiejski	68870	67524	1189	157
gminy wiejskie	129011	126095	2518	398
Powiat bocheński				
ogółem	18760	18349	323	88
gminy miejskie	3656	3569	54	33
gminy miejsko-wiejskie	2680	2655	16	9
miasta	546	541	3	2
obszar wiejski	2134	2114	13	7
gminy wiejskie	12424	12125	253	46
Powiat brzeski				
ogółem	18270	18045	160	65
gminy miejskie	-	-	-	-
gminy miejsko-wiejskie	7900	7827	41	32
miasta	2293	2274	2	17
obszar wiejski	5607	5553	39	15
gminy wiejskie	10370	10218	119	33
Powiat chrzanowski				
ogółem	19959	19762	157	40
gminy miejskie	-	-	-	-
gminy miejsko-wiejskie	17774	17613	126	35
miasta	8240	8199	23	18
obszar wiejski	9534	9414	103	17
gminy wiejskie	2185	2149	31	5
Powiat dąbrowski				
ogółem	12104	11964	88	52
gminy miejskie	-	-	-	-
gminy miejsko-wiejskie	3409	3359	40	10
miasta	1571	1554	10	7
obszar wiejski	1838	1805	30	3
gminy wiejskie	8695	8605	48	42
Powiat krakowski				
ogółem	50314	49230	966	118
gminy miejskie	-	-	-	-
gminy miejsko-wiejskie	19318	18999	273	46
miasta	5454	5424	8	22
obszar wiejski	13864	13575	265	24
gminy wiejskie	30996	30231	693	72
Powiat miechowski				
ogółem	11730	11157	523	50
gminy miejskie	-	-	-	-
gminy miejsko-wiejskie	3484	3309	162	13
miasta	1417	1410	4	3
obszar wiejski	2067	1899	158	10
gminy wiejskie	8246	7848	361	37

TABL. 2. BUDYNKI WEDŁUG RODZAJU ORAZ PODREGIONÓW, POWIATÓW I GMIN (cd.)

WYSZCZEGÓLNIENIE	Ogółem	Mieszkalne	Mieszkalno- -inwentarskie i mieszkalno- -gospodarskie	Pozostałe
Powiat olkuski				
ogółem	18819	18626	137	56
gminy miejskie	1846	1841	4	1
gminy miejsko-wiejskie	10329	10226	73	30
miasta	3911	3888	8	15
obszar wiejski	6418	6338	65	15
gminy wiejskie	6644	6559	60	25
Powiat oświęcimski				
ogółem	22118	21879	165	74
gminy miejskie	2411	2386	6	19
gminy miejsko-wiejskie	12046	11899	106	41
miasta	5392	5351	21	20
obszar wiejski	6654	6548	85	21
gminy wiejskie	7661	7594	53	14
Powiat proszowski				
ogółem	9407	8867	513	27
gminy miejskie	-	-	-	-
gminy miejsko-wiejskie	2996	2844	141	11
miasta	704	701	1	2
obszar wiejski	2292	2143	140	9
gminy wiejskie	6411	6023	372	16
Powiat tarnowski				
ogółem	39429	38759	562	108
gminy miejskie	-	-	-	-
gminy miejsko-wiejskie	12088	11829	226	33
miasta	3058	3006	42	10
obszar wiejski	9030	8823	184	23
gminy wiejskie	27341	26930	336	75
Powiat wielicki				
ogółem	22004	21640	312	52
gminy miejskie	-	-	-	-
gminy miejsko-wiejskie	13966	13827	120	19
miasta	4534	4515	13	6
obszar wiejski	9432	9312	107	13
gminy wiejskie	8038	7813	192	33
Miasta na prawach powiatu				
M. Tarnów	8652	8564	30	58
Podregion nowosądecki				
ogółem	201186	183435	16832	919
gminy miejskie	27507	26744	522	241
gminy miejsko-wiejskie	47453	44949	2267	237
miasta	17294	16930	202	162
obszar wiejski	30159	28019	2065	75
gminy wiejskie	126226	111742	14043	441
Powiat gorlicki				
ogółem	19244	18191	963	90
gminy miejskie	2523	2490	14	19
gminy miejsko-wiejskie	3716	3580	127	9
miasta	930	899	26	5
obszar wiejski	2786	2681	101	4
gminy wiejskie	13005	12121	822	62
Powiat limanowski				
ogółem	23110	21828	1178	104
gminy miejskie	3417	3347	47	23
gminy miejsko-wiejskie	-	-	-	-

TABL. 2. BUDYNKI WEDŁUG RODZAJU ORAZ PODREGIONÓW, POWIATÓW I GMIN (dok.)

WYSZCZEGÓLNIENIE	Ogółem	Mieszkalne	Mieszkalno- -inwentarskie i mieszkalno- -gospodarskie	Pozostałe
Powiat limanowski (dok.)				
miasta	-	-	-	-
obszar wiejski	-	-	-	-
gminy wiejskie	19693	18481	1131	81
Powiat myślenicki				
ogółem	21808	19975	1764	69
gminy miejskie	-	-	-	-
gminy miejsko-wiejskie	11933	10893	993	47
miasta	4483	4387	67	29
obszar wiejski	7450	6506	926	18
gminy wiejskie	9875	9082	771	22
Powiat nowosądecki				
ogółem	36565	35570	817	178
gminy miejskie	1017	1002	8	7
gminy miejsko-wiejskie	10422	10239	100	83
miasta	4785	4701	20	64
obszar wiejski	5637	5538	80	19
gminy wiejskie	25126	24329	709	88
Powiat nowotarski				
ogółem	34615	30941	3548	126
gminy miejskie	5080	5035	15	30
gminy miejsko-wiejskie	2963	2835	96	32
miasta	2126	2059	40	27
obszar wiejski	837	776	56	5
gminy wiejskie	26572	23071	3437	64
Powiat suski				
ogółem	17009	14741	2172	96
gminy miejskie	2406	2307	70	29
gminy miejsko-wiejskie	3245	2930	299	16
miasta	1054	1014	36	4
obszar wiejski	2191	1916	263	12
gminy wiejskie	11358	9504	1803	51
Powiat tatrzański				
ogółem	13141	7973	5059	109
gminy miejskie	4498	4078	338	82
gminy miejsko-wiejskie	-	-	-	-
miasta	-	-	-	-
obszar wiejski	-	-	-	-
gminy wiejskie	8643	3895	4721	27
Powiat wadowicki				
ogółem	27128	25731	1301	96
gminy miejskie	-	-	-	-
gminy miejsko-wiejskie	15174	14472	652	50
miasta	3916	3870	13	33
obszar wiejski	11258	10602	639	17
gminy wiejskie	11954	11259	649	46
Miasta na prawach powiatu				
M. Nowy Sącz	8566	8485	30	51
Podregion m. Kraków				
ogółem	36885	36315	140	430
gminy miejskie	36885	36315	140	430
Miasta na prawach powiatu				
M. Kraków	36885	36315	140	430

TABL. 3. BUDYNKI I ZNAJDUJĄCE SIĘ W NICH MIESZKANIA, POWIERZCHNIA UŻYTKOWA MIESZKAŃ I LUDNOŚĆ W MIESZKANIACH WEDŁUG RODZAJU BUDYNKÓW I RODZAJU PODMIOTÓW BĘDĄCYCH WŁAŚCICIELAMI LUB WSPÓŁWŁAŚCICIELAMI TYCH BUDYNKÓW

WYSZCZEGÓLNIENIE	Budynki	Mieszkania		Powierzchnia użytkowa mieszkań w m ²		Ludność w mieszkaniach
		ogółem	w tym zamieszkane stale	ogółem	w tym mieszkań zamieszkałych stale	
OGÓŁEM						
OGÓŁEM	489637	931010	898747	66845142	65418680	3185165
Budynki mieszkalne	466592	905959	874028	65119683	63708941	3092868
stanowiące własność:						
Osób fizycznych	436113	490811	482551	44269687	43867816	1955913
Spółdzielni mieszkaniowych	4129	170429	163667	8366672	8078441	487291
Gmin	2503	15455	14414	703056	665456	44650
Skarbu Państwa	511	3253	3041	167861	158575	9690
Zakładów pracy	1592	5973	5555	323682	303832	17624
sektora publicznego	1410	4885	4603	267451	254339	14767
sektora prywatnego	182	1088	952	56231	49493	2857
Towarzystw budownictwa społecznego	87	2243	2011	101620	93851	5105
Pozostałych podmiotów	1218	3598	3235	200435	183820	6359
Wspólną	20439	214197	199554	10986670	10357150	566236
z wyodrębnionymi własnościami lokali mieszkalnych	13960	201318	187705	9941389	9358641	527233
właścicielami lokali są:						
tylko osoby fizyczne	9120	38782	33201	2377231	2127807	95324
osoby fizyczne i gmina	3182	92261	88718	4173089	4030907	246094
osoby fizyczne i zakład pracy	395	11302	10417	561362	520289	32433
osoby fizyczne i spółdzielnia mieszkaniowa	892	52253	49408	2480159	2366396	136763
pozostałe podmioty	371	6720	5961	349548	313242	16619
bez wyodrębnionych własności lokali mieszkalnych	6479	12879	11849	1045281	998509	39003
Nieustaloną	-	-	-	-	-	-
Budynki mieszkalno-inwentarskie i mieszkalno-gospodarskie	20908	21285	21246	1523771	1521673	82737
stanowiące własność lub współwłasność osób fizycznych	20822	21078	21047	1512928	1511138	82133
pozostałe ^a	86	207	199	10843	10535	604
Budynki zbiorowego zakwaterowania	192	402	380	19118	18232	925
stanowiące własność lub współwłasność osób fizycznych	43	55	50	5382	5179	120
pozostałe ^a	149	347	330	13736	13053	805

TABL. 3. BUDYNKI I ZNAJDUJĄCE SIĘ W NICH MIESZKANIA, POWIERZCHNIA UŻYTKOWA MIESZKAŃ I LUDNOŚĆ W MIESZKANIACH WEDŁUG RODZAJU BUDYNKÓW I RODZAJU PODMIOTÓW BĘDĄCYCH WŁAŚCICIELAMI LUB WSPÓŁWŁAŚCICIELAMI TYCH BUDYNKÓW (cd.)

WYSZCZEGÓLNIENIE	Budynki	Mieszkania		Powierzchnia użytkowa mieszkań w m ²		Ludność w mieszkaniach
		ogółem	w tym zamieszkane stale	ogółem	w tym mieszkań zamieszkałych stale	
OGÓLEM (dok.)						
Budynki niemieszkalne	1796	3140	2876	169935	157652	8100
stanowiące własność lub współwłasność osób fizycznych	342	565	486	42147	38254	1263
pozostałe ^a	1454	2575	2390	127788	119398	6837
Budynki rekreacyjne	114	129	123	7948	7545	235
stanowiące własność lub współwłasność osób fizycznych	107	112	108	7097	6791	192
pozostałe ^a	7	17	15	851	754	43
Nie ustalono	35	95	94	4687	4637	300
MIASTA						
RAZEM	135371	548522	518494	33136723	31826928	1585884
Budynki mieszkalne	133212	545212	515368	32931507	31630129	1576635
stanowiące własność:						
Osób fizycznych	109956	148434	141327	13224133	12888991	498562
Spółdzielni mieszkaniowych	3995	168042	161369	8246217	7961913	479767
Gmin	1586	12879	12047	579206	550443	37191
Skarbu Państwa	277	2447	2300	123819	117737	7072
Zakładów pracy	755	4271	3979	218228	204742	12307
sektora publicznego	651	3389	3209	173357	165473	10063
sektora prywatnego	104	882	770	44871	39269	2244
Towarzystw budownictwa społecznego	87	2243	2011	101620	93851	5105
Pozostałych podmiotów	463	2459	2133	126446	111359	4471
Wspólną	16093	204437	190202	10311838	9701093	532160
z wyodrębnionymi własnościami lokali mieszkalnych	11435	193817	180589	9471871	8906539	502259
właścicielami lokali są:						
tylko osoby fizyczne	6825	33307	28006	2010525	1773842	76997
osoby fizyczne i gmina	3087	91793	88283	4149119	4008602	244607
osoby fizyczne i zakład pracy	343	10030	9196	499251	459969	28143
osoby fizyczne i spółdzielnia mieszkaniowa	890	52230	49385	2478980	2365217	136686
pozostałe podmioty	290	6457	5719	333996	298909	15826
bez wyodrębnionych własności lokali mieszkalnych	4658	10620	9613	839967	794554	29901
Nieustaloną	-	-	-	-	-	-

TABL. 3. BUDYNKI I ZNAJDUJĄCE SIĘ W NICH MIESZKANIA, POWIERZCHNIA UŻYTKOWA MIESZKAŃ I LUDNOŚĆ W MIESZKANIACH WEDŁUG RODZAJU BUDYNKÓW I RODZAJU PODMIOTÓW BĘDĄCYCH WŁAŚCICIELAMI LUB WSPÓŁWŁAŚCICIELAMI TYCH BUDYNKÓW (cd.)

WYSZCZEGÓLNIENIE	Budynki	Mieszkania		Powierzchnia użytkowa mieszkań - w m ²		Ludność w mieszkaniach
		ogółem	w tym zamieszkałe stale	ogółem	w tym mieszkań zamieszkałych stale	
MIASTA (dok.)						
Budynki mieszkalno-inwentarskie i mieszkalno-gospodarskie	1093	1299	1281	97583	96474	4395
stanowiące własność lub współwłasność osób fizycznych	1060	1154	1142	90718	89853	3986
pozostałe ^a	33	145	139	6865	6621	409
Budynki zbiorowego zakwaterowania	160	358	339	17004	16267	832
stanowiące własność lub współwłasność osób fizycznych	38	49	44	4732	4529	99
pozostałe ^a	122	309	295	12272	11738	733
Budynki niemieszkalne	859	1537	1396	84184	77970	3735
stanowiące własność lub współwłasność osób fizycznych	229	429	363	31791	28474	908
pozostałe ^a	630	1108	1033	52393	49496	2827
Budynki rekreacyjne	23	35	30	2590	2283	62
stanowiące własność lub współwłasność osób fizycznych	19	22	19	1958	1748	34
pozostałe ^a	4	13	11	632	535	28
Nie ustalono	24	81	80	3855	3805	225
WIEŚ						
RAZEM	354266	382488	380253	33708419	33591752	1599281
Budynki mieszkalne	333380	360747	358660	32188176	32078812	1516233
stanowiące własność:						
Osób fizycznych	326157	342377	341224	31045554	30978825	1457351
Spółdzielni mieszkaniowych	134	2387	2298	120455	116528	7524
Gmin	917	2576	2367	123850	115013	7459
Skarbu Państwa	234	806	741	44042	40838	2618
Zakładów pracy	837	1702	1576	105454	99090	5317
sektora publicznego	759	1496	1394	94094	88866	4704
sektora prywatnego	78	206	182	11360	10224	613
Towarzystw budownictwa społecznego	-	-	-	-	-	-
Pozostałych podmiotów	755	1139	1102	73989	72461	1888

TABL. 3. BUDYNKI I ZNAJDUJĄCE SIĘ W NICH MIESZKANIA, POWIERZCHNIA UŻYTKOWA MIESZKAŃ I LUDNOŚĆ W MIESZKANIACH WEDŁUG RODZAJU BUDYNKÓW I RODZAJU PODMIOTÓW BĘDĄCYCH WŁAŚCICIELAMI LUB WSPÓŁWŁAŚCICIELAMI TYCH BUDYNKÓW (dok.)

WYSZCZEGÓLNIENIE	Budynki	Mieszkania		Powierzchnia użytkowa mieszkań - w m ²		Ludność w mieszkaniach
		ogółem	w tym zamieszkałe stale	ogółem	w tym mieszkań zamieszkałych stale	
WIEŚ (dok.)						
Wspólna	4346	9760	9352	674832	656057	34076
z wyodrębnionymi własnościami lokali mieszkalnych	2525	7501	7116	469518	452102	24974
właścicielami lokali są:						
tylko osoby fizyczne	2295	5475	5195	366706	353965	18327
osoby fizyczne i gmina	95	468	435	23970	22305	1487
osoby fizyczne i zakład pracy	52	1272	1221	62111	60320	4290
pozostałe podmioty	83	286	265	16731	15512	870
bez wyodrębnionych własności lokali mieszkalnych	1821	2259	2236	205314	203955	9102
Nieustaloną	-	-	-	-	-	-
Budynki mieszkalno-inwentarskie i mieszkalno-gospodarskie	19815	19986	19965	1426188	1425199	78342
stanowiące własność lub współwłasność osób fizycznych	19762	19924	19905	1422210	1421285	78147
pozostałe ^a	53	62	60	3978	3914	195
Budynki zbiorowego zakwaterowania	32	44	41	2114	1965	93
stanowiące własność lub współwłasność osób fizycznych	5	6	6	650	650	21
pozostałe ^a	27	38	35	1464	1315	72
Budynki niemieszkalne	937	1603	1480	85751	79682	4365
stanowiące własność lub współwłasność osób fizycznych	113	136	123	10356	9780	355
pozostałe ^a	824	1467	1357	75395	69902	4010
Budynki rekreacyjne	91	94	93	5358	5262	173
stanowiące własność lub współwłasność osób fizycznych	88	90	89	5139	5043	158
pozostałe ^a	3	4	4	219	219	15
Nie ustalono	11	14	14	832	832	75

a Łącznie z nieustaloną własnością.

TABL. 4. BUDYNKI WEDŁUG RODZAJU I OKRESU BUDOWY

WYSZCZEGÓLNIENIE b - budynki m - mieszkania p - powierzchnia użytkowa mieszkań w m ²	Ogółem	Mieszkalne	Mieszkalno- -inwentarskie i mieszkalno- -gospodarskie	Zbiorowego zakwatero- wania	Niemiesz- kalne	Rekreacyjne	Nie ustalono	
OGÓŁEM								
OGÓŁEM	b	489637	466592	20908	192	1796	114	35
	m	931010	905959	21285	402	3140	129	95
	p	66845142	65119683	1523771	19118	169935	7948	4687
wybudowane w latach:								
przed 1918	b	24587	22460	1719	30	365	13	-
	m	53273	50744	1780	51	684	14	-
	p	3027855	2893246	91898	2371	39642	698	-
1918 - 1944	b	62676	58128	4231	44	243	30	-
	m	97931	93096	4288	89	426	32	-
	p	6136175	5859124	247112	4710	22837	2392	-
1945 - 1970	b	154931	145963	8282	57	601	28	-
	m	300067	290481	8417	130	1009	30	-
	p	19033487	18385991	589619	6221	49925	1731	-
1971 - 1978	b	73526	70307	2952	33	227	6	1
	m	169555	166005	3042	85	416	6	1
	p	11563318	11289808	248552	3678	20887	343	50
1979 - 1988	b	86620	83827	2577	13	188	15	-
	m	165655	162666	2602	26	336	25	-
	p	13749334	13489747	236824	1112	20218	1433	-
1989 - 2002	b	73855	72726	945	13	153	18	-
	m	127178	125951	952	19	238	18	-
	p	11837051	11727334	92615	944	14962	1196	-

TABL. 4. BUDYNKI WEDŁUG RODZAJU I OKRESU BUDOWY (cd.)

WYSZCZEGÓLNIENIE b - budynki m - mieszkania p - powierzchnia użytkowa mieszkań w m ²	Ogółem	Mieszkalne	Mieszkalno- -inwentarskie i mieszkalno- -gospodarskie	Zbiorowego zakwatero- wania	Niemiesz- kalne	Rekreacyjne	Nie ustalono	
OGÓŁEM (dok.)								
OGÓŁEM (dok.)								
wybudowane w latach (dok.):								
1989 - 1990	b	10238	10026	187	2	22	1	-
	m	18444	18224	187	2	30	1	-
	p	1714912	1694295	18550	90	1951	26	-
1991 - 1995	b	23323	22965	304	6	45	3	-
	m	39102	38708	309	7	75	3	-
	p	3740287	3704500	30043	490	5065	189	-
1996 - 2000	b	25796	25465	270	4	54	3	-
	m	42790	42424	271	8	84	3	-
	p	4050593	4018663	26393	340	4957	240	-
2001 - 2002	b	9516	9406	84	1	17	8	-
	m	17268	17149	84	2	25	8	-
	p	1507561	1497443	7978	24	1497	619	-
po 1988 r., ale nie ustalono konkretnego okresu	b	4982	4864	100	-	15	3	-
	m	9574	9446	101	-	24	3	-
	p	823698	812433	9651	-	1492	122	-
będące w budowie	b	11260	11120	136	-	-	4	-
	m	11487	11347	136	-	-	4	-
	p	1159251	1146692	12404	-	-	155	-
nie ustalono	b	2182	2061	66	2	19	-	34
	m	5864	5669	68	2	31	-	94
	p	338671	327741	4747	82	1464	-	4637

TABL. 4. BUDYNKI WEDŁUG RODZAJU I OKRESU BUDOWY (cd.)

WYSZCZEGÓLNIENIE b - budynki m - mieszkania p - powierzchnia użytkowa mieszkań w m ²		Ogółem	Mieszkalne	Mieszkalno- -inwentarskie i mieszkalno- -gospodarskie	Zbiorowego zakwatero- wania	Niemiesz- kalne	Rekreacyjne	Nie ustalono
MIASTA								
RAZEM	b	135371	133212	1093	160	859	23	24
	m	548522	545212	1299	358	1537	35	81
	p	33136723	32931507	97583	17004	84184	2590	3855
wybudowane w latach:								
przed 1918	b	10960	10505	149	26	277	3	-
	m	38332	37518	193	45	573	3	-
	p	2195677	2148437	11375	2222	33496	147	-
1918 - 1944	b	23425	22984	264	38	132	7	-
	m	56076	55437	290	78	262	9	-
	p	3543286	3505107	18684	4160	14183	1152	-
1945 - 1970	b	38370	37699	380	52	234	5	-
	m	173654	172736	432	125	355	6	-
	p	9171517	9114927	32832	6005	17465	288	-
1971 - 1978	b	17348	17125	111	27	84	1	-
	m	107147	106741	184	75	146	1	-
	p	5791282	5768768	12769	3144	6441	160	-
1979 - 1988	b	21170	20981	108	7	69	5	-
	m	94368	94118	114	19	103	14	-
	p	6342104	6322198	12077	797	6235	797	-
1989 - 2002.....	b	20136	20008	63	8	55	2	-
	m	71371	71202	66	14	87	2	-
	p	5501780	5487254	8067	594	5819	46	-

TABL. 4. BUDYNKI WEDŁUG RODZAJU I OKRESU BUDOWY (cd.)

WYSZCZEGÓLNIENIE b - budynki m - mieszkania p - powierzchnia użytkowa mieszkań w m ²	Ogółem	Mieszkalne	Mieszkalno- -inwentarskie i mieszkalno- -gospodarskie	Zbiorowego zakwatero- wania	Niemiesz- kalne	Rekreacyjne	Nie ustalono
MIASTA (dok.)							
RAZEM (dok.)							
wybudowane w latach (dok.):							
1989 - 1990	b 2785	2764	12	-	8	1	-
	m 10428	10406	12	-	9	1	-
	p 811038	809045	1385	-	582	26	-
1991 - 1995	b 6138	6106	17	5	10	-	-
	m 21181	21142	19	6	14	-	-
	p 1707063	1703084	2451	350	1178	-	-
1996 - 2000	b 7087	7050	15	2	20	-	-
	m 23562	23508	16	6	32	-	-
	p 1851200	1846602	2178	220	2200	-	-
2001 - 2002	b 2739	2723	7	1	8	-	-
	m 10375	10352	7	2	14	-	-
	p 721114	719738	594	24	758	-	-
po 1988 r., ale nie ustalono konkretnego okresu	b 1387	1365	12	-	9	1	-
	m 5825	5794	12	-	18	1	-
	p 411365	408785	1459	-	1101	20	-
będące w budowie	b 2865	2852	13	-	-	-	-
	m 2984	2971	13	-	-	-	-
	p 348351	346872	1479	-	-	-	-
nie ustalono	b 1097	1058	5	2	8	-	24
	m 4590	4489	7	2	11	-	81
	p 242726	237944	300	82	545	-	3855

TABL. 4. BUDYNKI WEDŁUG RODZAJU I OKRESU BUDOWY (cd.)

WYSZCZEGÓLNIENIE b - budynki m - mieszkania p - powierzchnia użytkowa mieszkań w m ²	Ogółem	Mieszkalne	Mieszkalno- -inwentarskie i mieszkalno- -gospodarskie	Zbiorowego zakwatero- wania	Niemiesz- kalne	Rekreacyjne	Nie ustalono	
WIEŚ								
RAZEM	b	354266	333380	19815	32	937	91	11
	m	382488	360747	19986	44	1603	94	14
	p	33708419	32188176	1426188	2114	85751	5358	832
wybudowane w latach:								
przed 1918	b	13627	11955	1570	4	88	10	-
	m	14941	13226	1587	6	111	11	-
	p	832178	744809	80523	149	6146	551	-
1918 - 1944	b	39251	35144	3967	6	111	23	-
	m	41855	37659	3998	11	164	23	-
	p	2592889	2354017	228428	550	8654	1240	-
1945 - 1970	b	116561	108264	7902	5	367	23	-
	m	126413	117745	7985	5	654	24	-
	p	9861970	9271064	556787	216	32460	1443	-
1971 - 1978	b	56178	53182	2841	6	143	5	1
	m	62408	59264	2858	10	270	5	1
	p	5772036	5521040	235783	534	14446	183	50
1979 - 1988	b	65450	62846	2469	6	119	10	-
	m	71287	68548	2488	7	233	11	-
	p	7407230	7167549	224747	315	13983	636	-
1989 - 2002	b	53719	52718	882	5	98	16	-
	m	55807	54749	886	5	151	16	-
	p	6335271	6240080	84548	350	9143	1150	-

TABL. 4. BUDYNKI WEDŁUG RODZAJU I OKRESU BUDOWY (dok.)

WYSZCZEGÓLNIENIE b - budynki m - mieszkania p - powierzchnia użytkowa mieszkań w m ²		Ogółem	Mieszkalne	Mieszkalno- -inwentarskie i mieszkalno- -gospodarskie	Zbiorowego zakwatero- wania	Niemiesz- kalne	Rekreacyjne	Nie ustalono
WIEŚ (dok.)								
RAZEM (dok.)								
wybudowane w latach (dok.):								
1989 - 1990	b	7453	7262	175	2	14	-	-
	m	8016	7818	175	2	21	-	-
	p	903874	885250	17165	90	1369	-	-
1991 - 1995	b	17185	16859	287	1	35	3	-
	m	17921	17566	290	1	61	3	-
	p	2033224	2001416	27592	140	3887	189	-
1996 - 2000	b	18709	18415	255	2	34	3	-
	m	19228	18916	255	2	52	3	-
	p	2199393	2172061	24215	120	2757	240	-
2001 - 2002	b	6777	6683	77	-	9	8	-
	m	6893	6797	77	-	11	8	-
	p	786447	777705	7384	-	739	619	-
po 1988 r., ale nie ustalono konkretnego okresu	b	3595	3499	88	-	6	2	-
	m	3749	3652	89	-	6	2	-
	p	412333	403648	8192	-	391	102	-
będące w budowie	b	8395	8268	123	-	-	4	-
	m	8503	8376	123	-	-	4	-
	p	810900	799820	10925	-	-	155	-
nie ustalono	b	1085	1003	61	-	11	-	10
	m	1274	1180	61	-	20	-	13
	p	95945	89797	4447	-	919	-	782

TABL. 5. BUDYNKI MIESZKALNE W MIASTACH WEDŁUG LICZBY MIESZKAŃ ORAZ OKRESU BUDOWY I RODZAJU PODMIOTÓW BĘDĄCYCH WŁAŚCICIELAMI LUB WSPÓŁWŁAŚCICIELAMI TYCH BUDYNKÓW

WYSZCZEGÓLNIENIE b - budynki m - mieszkania p - powierzchnia użytkowa mieszkań w m ²		Ogółem	O liczbie mieszkań									
			1	2	3	4	5	6 - 9	10 - 19	20 - 49	50 - 99	100 i więcej
OGÓŁEM												
OGÓŁEM	b	133212	98979	15709	3137	1730	931	3188	3362	3648	1985	543
	m	545212	98979	31418	9411	6920	4655	23377	46400	115677	134819	73556
	p	32931507	10482797	2212724	571804	388750	251185	1284113	2416453	5597861	6436438	3289382
wybudowane w latach:												
przed 1918	b	10505	5620	1448	577	482	292	1011	886	186	3	-
	m	37518	5620	2896	1731	1928	1460	7406	11681	4602	194	-
	p	2148437	397548	179011	103111	107078	79862	416844	624090	232227	8666	-
1918 - 1944	b	22984	14887	3471	1176	771	445	1193	890	137	9	5
	m	55437	14887	6942	3528	3084	2225	8815	11288	3534	498	636
	p	3505107	1184238	455217	208490	172937	118179	497949	641459	176539	20816	29283
1945 - 1970	b	37699	27579	5456	727	264	89	499	889	1421	556	219
	m	172736	27579	10912	2181	1056	445	3625	13493	46128	37802	29515
	p	9114927	2544227	756980	131136	58946	22362	174566	629150	2011909	1599232	1186419
1971 - 1978	b	17125	12770	2447	274	57	17	61	127	625	552	195
	m	106741	12770	4894	822	228	85	440	1834	20661	38860	26147
	p	5768768	1376002	354598	53252	12542	4645	20962	85495	930233	1768532	1162507
1979 - 1988	b	20981	17181	1915	210	67	37	111	166	682	529	83
	m	94118	17181	3830	630	268	185	779	2379	22268	34803	11795
	p	6322198	2097152	295111	41016	15867	10932	44461	133691	1245563	1817864	620541
1989 - 2002	b	20008	17466	789	123	66	37	251	349	562	326	39
	m	71202	17466	1578	369	264	185	1849	4933	17322	21998	5238
	p	5487254	2499281	144165	26488	17184	11695	103861	265458	947000	1191296	280826

TABL. 5. BUDYNKI MIESZKALNE W MIASTACH WEDŁUG LICZBY MIESZKAŃ ORAZ OKRESU BUDOWY I RODZAJU PODMIOTÓW BĘDĄCYCH WŁAŚCICIELAMI LUB WSPÓŁWŁAŚCICIELAMI TYCH BUDYNKÓW (cd.)

WYSZCZEGÓLNIENIE b - budynki m - mieszkania p - powierzchnia użytkowa mieszkań w m ²	Ogółem	O liczbie mieszkań										
		1	2	3	4	5	6 - 9	10 - 19	20 - 49	50 - 99	100 i więcej	
OGÓŁEM (cd.)												
OGÓŁEM (dok.)												
wybudowane w latach (dok.):												
1989 - 1990	b	2764	2385	163	20	6	3	10	25	88	59	5
	m	10406	2385	326	60	24	15	76	367	2653	3885	615
	p	809045	335684	26763	4159	2478	1007	3725	22530	150994	225131	36574
1991 - 1995	b	6106	5382	261	32	13	5	45	77	182	98	11
	m	21142	5382	522	96	52	25	310	1109	5548	6661	1437
	p	1703084	757463	47349	7390	3370	1934	18880	67937	327191	388696	82874
1996 - 2000	b	7050	6181	211	47	25	19	145	152	161	99	10
	m	23508	6181	422	141	100	95	1085	2140	5024	6815	1505
	p	1846602	905232	40541	9248	6531	6366	61386	108271	271884	357740	79403
2001 - 2002	b	2723	2379	82	5	9	5	35	75	80	46	7
	m	10352	2379	164	15	36	25	262	1034	2513	3097	827
	p	719738	345195	15812	1142	1508	1134	13142	53017	110792	138111	39885
po 1988 r., ale nie ustalono konkretnego okresu	b	1365	1139	72	19	13	5	16	20	51	24	6
	m	5794	1139	144	57	52	25	116	283	1584	1540	854
	p	408785	155707	13700	4549	3297	1254	6728	13703	86139	81618	42090
będące w budowie	b	2852	2742	101	9	-	-	-	-	-	-	-
	m	2971	2742	202	27	-	-	-	-	-	-	-
	p	346872	327762	17534	1576	-	-	-	-	-	-	-
nie ustalono	b	1058	734	82	41	23	14	62	55	35	10	2
	m	4489	734	164	123	92	70	463	792	1162	664	225
	p	237944	56587	10108	6735	4196	3510	25470	37110	54390	30032	9806

TABL. 5. BUDYNKI MIESZKALNE W MIASTACH WEDŁUG LICZBY MIESZKAŃ ORAZ OKRESU BUDOWY I RODZAJU PODMIOTÓW BĘDĄCYCH WŁAŚCICIELAMI LUB WSPÓŁWŁAŚCICIELAMI TYCH BUDYNKÓW (cd.)

WYSZCZEGÓLNIENIE b - budynki m - mieszkania p - powierzchnia użytkowa mieszkań w m ²		Ogółem	O liczbie mieszkań									
			1	2	3	4	5	6 - 9	10 - 19	20 - 49	50 - 99	100 i więcej
OGÓŁEM (cd.)												
BUDYNKI STANOWIĄCE WŁASNOŚĆ:												
Osób fizycznych												
RAZEM	b	109956	93317	11888	1833	657	358	1009	749	135	7	3
	m	148434	93317	23776	5499	2628	1790	7472	9656	3480	465	351
	p	13224133	9839997	1656858	331158	143982	98374	414857	524224	175955	19675	19053
wybudowane w latach:												
przed 1918	b	7487	5135	982	278	180	119	381	341	70	1	-
	m	18281	5135	1964	834	720	595	2835	4459	1678	61	-
	p	1083961	361541	118491	49013	40714	33453	158658	236708	82913	2470	-
1918 - 1944	b	18453	13992	2459	668	304	184	494	325	27	-	-
	m	31412	13992	4918	2004	1216	920	3675	4043	644	-	-
	p	2116759	1102651	315624	117794	65101	50363	201465	229151	34610	-	-
1945 - 1970	b	31130	26246	4226	450	101	26	47	24	9	1	-
	m	37591	26246	8452	1350	404	130	333	319	290	67	-
	p	3145562	2405184	580893	80650	21437	6398	17100	17157	13542	3201	-
1971 - 1978	b	14279	12125	1919	192	18	4	11	4	5	1	-
	m	16983	12125	3838	576	72	20	78	58	166	50	-
	p	1637651	1303729	274215	36150	4347	1074	3771	2606	8697	3062	-
1979 - 1988	b	17770	15999	1539	157	18	14	16	17	7	1	2
	m	20512	15999	3078	471	72	70	108	230	214	53	217
	p	2266079	1949599	232833	29987	4206	4156	6185	12730	11598	2485	12300
1989 - 2002	b	17322	16538	621	58	22	5	35	25	14	3	1
	m	19461	16538	1242	174	88	25	256	372	398	234	134
	p	2559561	2355296	113696	12576	5456	1653	16774	18230	20670	8457	6753

TABL. 5. BUDYNKI MIESZKALNE W MIASTACH WEDŁUG LICZBY MIESZKAŃ ORAZ OKRESU BUDOWY I RODZAJU PODMIOTÓW BĘDĄCYCH WŁAŚCICIELAMI LUB WSPÓŁWŁAŚCICIELAMI TYCH BUDYNKÓW (cd.)

WYSZCZEGÓLNIENIE b - budynki m - mieszkania p - powierzchnia użytkowa mieszkań w m ²	Ogółem	O liczbie mieszkań										
		1	2	3	4	5	6 - 9	10 - 19	20 - 49	50 - 99	100 i więcej	
OGÓLEM (cd.)												
BUDYNKI STANOWIĄCE WŁASNOŚĆ (cd.):												
Osób fizycznych (dok.)												
RAZEM (dok.)												
wybudowane w latach (dok.):												
1989 - 1990	b	2367	2220	129	16	1	-	1	-	-	-	-
	m	2537	2220	258	48	4	-	7	-	-	-	-
	p	335017	310371	21218	3063	312	-	53	-	-	-	-
1991 - 1995	b	5291	5057	213	13	3	1	1	-	3	-	-
	m	5630	5057	426	39	12	5	8	-	83	-	-
	p	754848	706752	38956	2950	712	362	505	-	4611	-	-
1996 - 2000	b	6081	5862	152	15	6	4	19	15	6	2	-
	m	6937	5862	304	45	24	20	134	229	162	157	-
	p	926397	854368	29666	3582	1791	1291	10755	10166	7559	7219	-
2001 - 2002	b	2397	2296	66	3	7	-	12	8	4	1	-
	m	2872	2296	132	9	28	-	91	110	129	77	-
	p	367763	333410	12685	549	1268	-	4658	6596	7359	1238	-
po 1988 r., ale nie ustalono konkretnego okresu	b	1186	1103	61	11	5	-	2	2	1	-	1
	m	1485	1103	122	33	20	-	16	33	24	-	134
	p	175536	150395	11171	2432	1373	-	803	1468	1141	-	6753
będące w budowie	b	2681	2597	80	4	-	-	-	-	-	-	-
	m	2769	2597	160	12	-	-	-	-	-	-	-
	p	323810	309448	13698	664	-	-	-	-	-	-	-
nie ustalono	b	834	685	62	26	14	6	25	13	3	-	-
	m	1425	685	124	78	56	30	187	175	90	-	-
	p	90750	52549	7408	4324	2721	1277	10904	7642	3925	-	-

TABL. 5. BUDYNKI MIESZKALNE W MIASTACH WEDŁUG LICZBY MIESZKAŃ ORAZ OKRESU BUDOWY I RODZAJU PODMIOTÓW BĘDĄCYCH WŁAŚCICIELAMI LUB WSPÓŁWŁAŚCICIELAMI TYCH BUDYNKÓW (cd.)

WYSZCZEGÓLNIENIE b - budynki m - mieszkania p - powierzchnia użytkowa mieszkań w m ²	Ogółem	O liczbie mieszkań									
		1	2	3	4	5	6 - 9	10 - 19	20 - 49	50 - 99	100 i więcej

OGÓŁEM (cd.)
BUDYNKI STANOWIĄCE WŁASNOŚĆ (cd.):
Spółdzielni mieszkaniowych

RAZEM	b	3995	411	12	13	20	17	151	421	1585	1135	230
	m	168042	411	24	39	80	85	1123	6189	51313	76904	31874
	p	8246217	45426	1772	3362	6162	6922	66394	328719	2589389	3750393	1447678
wybudowane w latach:												
przed 1918	b	28	1	2	2	2	2	7	8	4	-	-
	m	291	1	4	6	8	10	51	104	107	-	-
	p	15108	57	370	376	319	535	3286	4971	5194	-	-
1918 - 1944	b	50	6	5	2	4	2	13	9	8	-	1
	m	581	6	10	6	16	10	96	118	209	-	110
	p	29648	432	653	423	728	652	6354	6486	9485	-	4435
1945 - 1970	b	744	5	1	1	2	1	35	127	336	179	57
	m	33058	5	2	3	8	5	281	1984	11262	12180	7328
	p	1388085	365	80	134	367	313	13757	90479	479021	512348	291221
1971 - 1978	b	939	14	-	-	-	-	8	54	391	364	108
	m	54428	14	-	-	-	-	62	740	12732	25523	15357
	p	2435054	1476	-	-	-	-	3187	36520	576108	1143914	673849
1979 - 1988	b	1439	308	-	5	5	6	40	87	526	410	52
	m	53298	308	-	15	20	30	276	1241	17130	26919	7359
	p	2885777	32948	-	1618	1962	2783	18337	72644	965821	1404765	384899
1989 - 2002	b	764	73	3	3	7	6	43	129	311	178	11
	m	25566	73	6	9	28	30	317	1901	9563	12024	1615
	p	1449149	9797	393	811	2786	2639	18627	112290	537430	676725	87651

TABL. 5. BUDYNKI MIESZKALNE W MIASTACH WEDŁUG LICZBY MIESZKAŃ ORAZ OKRESU BUDOWY I RODZAJU PODMIOTÓW BĘDĄCYCH WŁAŚCICIELAMI LUB WSPÓŁWŁAŚCICIELAMI TYCH BUDYNKÓW (cd.)

WYSZCZEGÓLNIENIE b - budynki m - mieszkania p - powierzchnia użytkowa mieszkań w m ²	Ogółem	O liczbie mieszkań									
		1	2	3	4	5	6 - 9	10 - 19	20 - 49	50 - 99	100 i więcej

OGÓŁEM (cd.)

BUDYNKI STANOWIĄCE WŁASNOŚĆ (cd.):

Spółdzielni mieszkaniowych (dok.)

RAZEM (dok.)												
wybudowane w latach (dok.):												
1989 - 1990	b	163	8	1	-	5	1	7	19	74	45	3
	m	5964	8	2	-	20	5	53	287	2212	3014	363
	p	346795	1142	124	-	2166	529	3059	18072	126880	173612	21211
1991 - 1995	b	331	31	1	1	1	1	22	59	138	75	2
	m	10530	31	2	3	4	5	157	867	4151	5080	230
	p	620628	4278	152	327	451	541	9900	53667	243732	294326	13254
1996 - 2000	b	175	30	1	1	-	2	9	31	59	39	3
	m	5800	30	2	3	-	10	70	456	1887	2690	652
	p	311978	4010	117	156	-	970	3835	25365	101430	143604	32491
2001 - 2002	b	49	4	-	-	-	1	2	12	18	10	2
	m	1709	4	-	-	-	5	16	171	582	665	266
	p	81445	367	-	-	-	286	756	8907	24019	31685	15425
po 1988 r., ale nie ustalono konkretnego okresu	b	46	-	-	1	1	1	3	8	22	9	1
	m	1563	-	-	3	4	5	21	120	731	575	104
	p	88303	-	-	328	169	313	1077	6279	41369	33498	5270
będące w budowie	b	3	2	1	-	-	-	-	-	-	-	-
	m	4	2	2	-	-	-	-	-	-	-	-
	p	526	250	276	-	-	-	-	-	-	-	-
nie ustalono	b	28	2	-	-	-	-	5	7	9	4	1
	m	816	2	-	-	-	-	40	101	310	258	105
	p	42870	101	-	-	-	-	2846	5329	16330	12641	5623

TABL. 5. BUDYNKI MIESZKALNE W MIASTACH WEDŁUG LICZBY MIESZKAŃ ORAZ OKRESU BUDOWY I RODZAJU PODMIOTÓW BĘDĄCYCH WŁAŚCICIELAMI LUB WSPÓŁWŁAŚCICIELAMI TYCH BUDYNKÓW (cd.)

WYSZCZEGÓLNIENIE b - budynki m - mieszkania p - powierzchnia użytkowa mieszkań w m ²	Ogółem	O liczbie mieszkań									
		1	2	3	4	5	6 - 9	10 - 19	20 - 49	50 - 99	100 i więcej

OGÓŁEM (cd.)
BUDYNKI STANOWIĄCE WŁASNOŚĆ (cd.):
Gmin

RAZEM	b	1586	225	199	152	183	121	339	237	106	21	3
	m	12879	225	398	456	732	605	2440	3170	3207	1293	353
	p	579206	12576	19489	21915	33831	26365	112796	143830	140872	54949	12583
wybudowane w latach:												
przed 1918	b	583	68	61	69	80	40	149	100	16	-	-
	m	3677	68	122	207	320	200	1070	1305	385	-	-
	p	179379	3667	5565	10221	14153	9131	52153	65864	18625	-	-
1918 - 1944	b	490	56	76	56	69	59	102	61	9	1	1
	m	2890	56	152	168	276	295	736	769	274	53	111
	p	120677	3149	7862	7896	12999	12371	32062	30770	9086	2361	2121
1945 - 1970	b	325	59	48	18	20	13	61	47	51	8	-
	m	3554	59	96	54	80	65	443	695	1574	488	-
	p	153038	3384	4864	2624	4056	2730	19769	29281	69206	17124	-
1971 - 1978	b	83	22	7	3	2	4	12	11	15	6	1
	m	1279	22	14	9	8	20	86	160	499	345	116
	p	56104	1371	643	462	285	1121	4020	6888	21839	14781	4694
1979 - 1988	b	49	11	4	3	6	2	6	9	6	2	-
	m	546	11	8	9	24	10	37	125	204	118	-
	p	27818	488	295	354	1194	433	1791	6341	11097	5825	-
1989 - 2002	b	25	3	1	1	1	1	4	4	5	4	1
	m	689	3	2	3	4	5	34	56	167	289	126
	p	31579	201	101	133	214	154	1607	1887	6656	14858	5768

TABL. 5. BUDYNKI MIESZKALNE W MIASTACH WEDŁUG LICZBY MIESZKAŃ ORAZ OKRESU BUDOWY I RODZAJU PODMIOTÓW BĘDĄCYCH WŁAŚCICIELAMI LUB WSPÓŁWŁAŚCICIELAMI TYCH BUDYNKÓW (cd.)

WYSZCZEGÓLNIENIE b - budynki m - mieszkania p - powierzchnia użytkowa mieszkań w m ²	Ogółem	O liczbie mieszkań									
		1	2	3	4	5	6 - 9	10 - 19	20 - 49	50 - 99	100 i więcej

OGÓŁEM (cd.)
BUDYNKI STANOWIĄCE WŁASNOŚĆ (cd.):
Gmin (dok.)

RAZEM (dok.)													
wybudowane w latach (dok.):													
1989 - 1990	b	2	-	1	-	-	-	-	-	-	-	1	-
	m	68	-	2	-	-	-	-	-	-	-	66	-
	p	4095	-	101	-	-	-	-	-	-	-	3994	-
1991 - 1995	b	3	-	-	-	-	-	-	1	1	1	1	-
	m	150	-	-	-	-	-	-	11	49	90	-	-
	p	7063	-	-	-	-	-	-	255	1669	5139	-	-
1996 - 2000	b	10	2	-	-	1	-	1	1	3	1	1	1
	m	332	2	-	-	4	-	9	15	97	79	126	-
	p	14460	166	-	-	214	-	612	418	4400	2882	5768	-
2001 - 2002	b	7	-	-	1	-	1	2	1	1	1	1	-
	m	117	-	-	3	-	5	18	16	21	54	-	-
	p	5118	-	-	133	-	154	648	753	587	2843	-	-
po 1988 r., ale nie ustalono konkretnego okresu	b	3	1	-	-	-	-	1	1	-	-	-	-
	m	22	1	-	-	-	-	7	14	-	-	-	-
	p	843	35	-	-	-	-	347	461	-	-	-	-
będące w budowie	b	-	-	-	-	-	-	-	-	-	-	-	-
	m	-	-	-	-	-	-	-	-	-	-	-	-
	p	-	-	-	-	-	-	-	-	-	-	-	-
nie ustalono	b	31	6	2	2	5	2	5	5	4	-	-	-
	m	244	6	4	6	20	10	34	60	104	-	-	-
	p	10611	316	159	225	930	425	1394	2799	4363	-	-	-

TABL. 5. BUDYNKI MIESZKALNE W MIASTACH WEDŁUG LICZBY MIESZKAŃ ORAZ OKRESU BUDOWY I RODZAJU PODMIOTÓW BĘDĄCYCH WŁAŚCICIELAMI LUB WSPÓŁWŁAŚCICIELAMI TYCH BUDYNKÓW (cd.)

WYSZCZEGÓLNIENIE b - budynki m - mieszkania p - powierzchnia użytkowa mieszkań w m ²	Ogółem	O liczbie mieszkań									
		1	2	3	4	5	6 - 9	10 - 19	20 - 49	50 - 99	100 i więcej

OGÓŁEM (cd.)
BUDYNKI STANOWIĄCE WŁASNOŚĆ (cd.):
Skarbu Państwa

RAZEM	b	277	55	33	26	35	19	45	29	26	8	1
	m	2447	55	66	78	140	95	323	401	673	505	111
	p	123819	3345	4025	3872	7781	4161	16376	19898	32835	26232	5294
wybudowane w latach:												
przed 1918	b	79	19	6	8	10	8	16	10	2	-	-
	m	439	19	12	24	40	40	123	130	51	-	-
	p	22696	932	801	1219	2342	1988	6449	6622	2343	-	-
1918 - 1944	b	52	9	6	6	7	5	13	4	2	-	-
	m	286	9	12	18	28	25	94	55	45	-	-
	p	15006	517	656	974	1324	878	4858	3196	2603	-	-
1945 - 1970	b	73	15	14	7	11	4	9	7	4	2	-
	m	519	15	28	21	44	20	56	87	116	132	-
	p	22660	1070	1752	977	2313	909	2546	4025	4379	4689	-
1971 - 1978	b	26	6	2	-	2	1	2	5	6	1	1
	m	484	6	4	-	8	5	15	80	162	93	111
	p	22335	387	190	-	409	232	750	3309	7083	4681	5294
1979 - 1988	b	29	5	3	-	5	-	5	-	10	1	-
	m	380	5	6	-	20	-	35	-	259	55	-
	p	20853	392	364	-	1393	-	1773	-	14076	2855	-
1989 - 2002	b	12	1	2	1	-	-	-	2	2	4	-
	m	303	1	4	3	-	-	-	30	40	225	-
	p	18869	47	262	129	-	-	-	2073	2351	14007	-

TABL. 5. BUDYNKI MIESZKALNE W MIASTACH WEDŁUG LICZBY MIESZKAŃ ORAZ OKRESU BUDOWY I RODZAJU PODMIOTÓW BĘDĄCYCH WŁAŚCICIELAMI LUB WSPÓŁWŁAŚCICIELAMI TYCH BUDYNKÓW (cd.)

WYSZCZEGÓLNIENIE b - budynki m - mieszkania p - powierzchnia użytkowa mieszkań w m ²	Ogółem	O liczbie mieszkań									
		1	2	3	4	5	6 - 9	10 - 19	20 - 49	50 - 99	100 i więcej

OGÓLEM (cd.)
BUDYNKI STANOWIĄCE WŁASNOŚĆ (cd.):
Skarbu Państwa (dok.)

RAZEM (dok.)												
wybudowane w latach (dok.):												
1989 - 1990	b	4	1	1	-	-	-	-	-	-	-	2
	m	103	1	2	-	-	-	-	-	-	-	100
	p	6568	47	122	-	-	-	-	-	-	-	6399
1991 - 1995	b	4	-	-	-	-	-	-	-	2	-	2
	m	165	-	-	-	-	-	-	-	40	-	125
	p	9959	-	-	-	-	-	-	-	2351	-	7608
1996 - 2000	b	1	-	-	1	-	-	-	-	-	-	-
	m	3	-	-	3	-	-	-	-	-	-	-
	p	129	-	-	129	-	-	-	-	-	-	-
2001 - 2002	b	2	-	-	-	-	-	-	2	-	-	-
	m	30	-	-	-	-	-	-	30	-	-	-
	p	2073	-	-	-	-	-	-	2073	-	-	-
po 1988 r., ale nie ustalono konkretnego okresu	b	1	-	1	-	-	-	-	-	-	-	-
	m	2	-	2	-	-	-	-	-	-	-	-
	p	140	-	140	-	-	-	-	-	-	-	-
będące w budowie	b	-	-	-	-	-	-	-	-	-	-	-
	m	-	-	-	-	-	-	-	-	-	-	-
	p	-	-	-	-	-	-	-	-	-	-	-
nie ustalono	b	6	-	-	4	-	1	-	1	-	-	-
	m	36	-	-	12	-	5	-	19	-	-	-
	p	1400	-	-	573	-	154	-	673	-	-	-

TABL. 5. BUDYNKI MIESZKALNE W MIASTACH WEDŁUG LICZBY MIESZKAŃ ORAZ OKRESU BUDOWY I RODZAJU PODMIOTÓW BĘDĄCYCH WŁAŚCICIELAMI LUB WSPÓŁWŁAŚCICIELAMI TYCH BUDYNKÓW (cd.)

WYSZCZEGÓLNIENIE b - budynki m - mieszkania p - powierzchnia użytkowa mieszkań w m ²	Ogółem	O liczbie mieszkań									
		1	2	3	4	5	6 - 9	10 - 19	20 - 49	50 - 99	100 i więcej

OGÓŁEM (cd.)
BUDYNKI STANOWIĄCE WŁASNOŚĆ (cd.):
Zakładów pracy

RAZEM	b	755	287	127	60	65	23	83	66	37	6	1
	m	4271	287	254	180	260	115	600	912	1127	415	121
	p	218228	18259	13871	8852	12704	5995	30747	43734	58027	21624	4415
wybudowane w latach:												
przed 1918	b	210	91	33	23	15	7	26	10	5	-	-
	m	748	91	66	69	60	35	179	121	127	-	-
	p	38454	5204	3870	3280	2826	1634	9350	5110	7180	-	-
1918 - 1944	b	200	68	42	17	17	11	23	18	4	-	-
	m	839	68	84	51	68	55	176	229	108	-	-
	p	46862	3703	4374	2422	3360	3297	9495	12493	7718	-	-
1945 - 1970	b	192	68	36	16	10	3	22	24	12	-	1
	m	1222	68	72	48	40	15	158	359	341	-	121
	p	55938	4492	3999	2374	1831	513	7416	16790	14108	-	4415
1971 - 1978	b	64	22	7	2	13	2	5	5	7	1	-
	m	547	22	14	6	52	10	35	78	255	75	-
	p	25484	1470	654	396	2678	551	1194	2997	11746	3798	-
1979 - 1988	b	52	19	5	2	10	-	6	4	4	2	-
	m	431	19	10	6	40	-	44	64	125	123	-
	p	23152	1675	528	380	2009	-	2704	2883	7126	5847	-
1989 - 2002	b	30	14	2	-	-	-	1	5	5	3	-
	m	475	14	4	-	-	-	8	61	171	217	-
	p	27817	1361	279	-	-	-	588	3461	10149	11979	-

TABL. 5. BUDYNKI MIESZKALNE W MIASTACH WEDŁUG LICZBY MIESZKAŃ ORAZ OKRESU BUDOWY I RODZAJU PODMIOTÓW BĘDĄCYCH WŁAŚCICIELAMI LUB WSPÓŁWŁAŚCICIELAMI TYCH BUDYNKÓW (cd.)

WYSZCZEGÓLNIENIE b - budynki m - mieszkania p - powierzchnia użytkowa mieszkań w m ²	Ogółem	O liczbie mieszkań									
		1	2	3	4	5	6 - 9	10 - 19	20 - 49	50 - 99	100 i więcej

OGÓŁEM (cd.)

BUDYNKI STANOWIĄCE WŁASNOŚĆ (cd.):

Zakładów pracy (cd.)

sektora publicznego

RAZEM	b	651	252	115	53	58	21	71	48	28	4	1
	m	3389	252	230	159	232	105	513	651	849	277	121
	p	173357	15972	12588	7674	11213	5394	26454	31068	43097	15482	4415
wybudowane w latach:												
przed 1918	b	190	80	31	23	14	7	24	7	4	-	-
	m	656	80	62	69	56	35	163	84	107	-	-
	p	33860	4625	3681	3280	2521	1634	8460	3577	6082	-	-
1918 - 1944	b	178	61	42	14	15	10	19	15	2	-	-
	m	668	61	84	42	60	50	144	184	43	-	-
	p	36725	3336	4374	1928	3011	2907	7712	9481	3976	-	-
1945 - 1970	b	159	61	28	14	10	2	17	16	10	-	1
	m	984	61	56	42	40	10	125	244	285	-	121
	p	44820	4040	3068	2070	1831	302	6107	11338	11649	-	4415
1971 - 1978	b	56	19	7	2	11	2	5	3	7	-	-
	m	425	19	14	6	44	10	35	42	255	-	-
	p	19707	1356	654	396	2330	551	1194	1480	11746	-	-
1979 - 1988	b	38	15	4	-	8	-	5	3	2	1	-
	m	249	15	8	-	32	-	38	46	50	60	-
	p	14106	1194	443	-	1520	-	2393	2075	2978	3503	-
1989 - 2002	b	24	11	2	-	-	-	1	4	3	3	-
	m	400	11	4	-	-	-	8	51	109	217	-
	p	23696	1067	279	-	-	-	588	3117	6666	11979	-

TABL. 5. BUDYNKI MIESZKALNE W MIASTACH WEDŁUG LICZBY MIESZKAŃ ORAZ OKRESU BUDOWY I RODZAJU PODMIOTÓW BĘDĄCYCH WŁAŚCICIELAMI LUB WSPÓŁWŁAŚCICIELAMI TYCH BUDYNKÓW (cd.)

WYSZCZEGÓLNIENIE b - budynki m - mieszkania p - powierzchnia użytkowa mieszkań w m ²	Ogółem	O liczbie mieszkań									
		1	2	3	4	5	6 - 9	10 - 19	20 - 49	50 - 99	100 i więcej

OGÓLEM (cd.)

BUDYNKI STANOWIĄCE WŁASNOŚĆ (cd.):

**Zakładów pracy (cd.)
sektora prywatnego**

RAZEM	b	104	35	12	7	7	2	12	18	9	2	-
	m	882	35	24	21	28	10	87	261	278	138	-
	p	44871	2287	1283	1178	1491	601	4293	12666	14930	6142	-
wybudowane w latach:												
przed 1918	b	20	11	2	-	1	-	2	3	1	-	-
	m	92	11	4	-	4	-	16	37	20	-	-
	p	4594	579	189	-	305	-	890	1533	1098	-	-
1918 - 1944	b	22	7	-	3	2	1	4	3	2	-	-
	m	171	7	-	9	8	5	32	45	65	-	-
	p	10137	367	-	494	349	390	1783	3012	3742	-	-
1945 - 1970	b	33	7	8	2	-	1	5	8	2	-	-
	m	238	7	16	6	-	5	33	115	56	-	-
	p	11118	452	931	304	-	211	1309	5452	2459	-	-
1971 - 1978	b	8	3	-	-	2	-	-	2	-	1	-
	m	122	3	-	-	8	-	-	36	-	75	-
	p	5777	114	-	-	348	-	-	1517	-	3798	-
1979 - 1988	b	14	4	1	2	2	-	1	1	2	1	-
	m	182	4	2	6	8	-	6	18	75	63	-
	p	9046	481	85	380	489	-	311	808	4148	2344	-
1989 - 2002	b	6	3	-	-	-	-	-	1	2	-	-
	m	75	3	-	-	-	-	-	10	62	-	-
	p	4121	294	-	-	-	-	-	344	3483	-	-

TABL. 5. BUDYNKI MIESZKALNE W MIASTACH WEDŁUG LICZBY MIESZKAŃ ORAZ OKRESU BUDOWY I RODZAJU PODMIOTÓW BĘDĄCYCH WŁAŚCICIELAMI LUB WSPÓŁWŁAŚCICIELAMI TYCH BUDYNKÓW (cd.)

WYSZCZEGÓLNIENIE b - budynki m - mieszkania p - powierzchnia użytkowa mieszkań w m ²	Ogółem	O liczbie mieszkań									
		1	2	3	4	5	6 - 9	10 - 19	20 - 49	50 - 99	100 i więcej

OGÓŁEM (cd.)
BUDYNKI STANOWIĄCE WŁASNOŚĆ (cd.):
Towarzystw budownictwa społecznego

RAZEM	b	87	1	1	1	-	1	3	45	24	10	1
	m	2243	1	2	3	-	5	21	593	818	683	117
	p	101620	24	121	220	-	306	1012	27338	36068	31146	5385
wybudowane w latach:												
przed 1918	b	3	-	1	1	-	1	-	-	-	-	-
	m	10	-	2	3	-	5	-	-	-	-	-
	p	647	-	121	220	-	306	-	-	-	-	-
1918 - 1944	b	2	1	-	-	-	-	1	-	-	-	-
	m	7	1	-	-	-	-	6	-	-	-	-
	p	356	24	-	-	-	-	332	-	-	-	-
1945 - 1970	b	1	-	-	-	-	-	-	1	-	-	-
	m	19	-	-	-	-	-	-	19	-	-	-
	p	776	-	-	-	-	-	-	776	-	-	-
1971 - 1978	b	-	-	-	-	-	-	-	-	-	-	-
	m	-	-	-	-	-	-	-	-	-	-	-
	p	-	-	-	-	-	-	-	-	-	-	-
1979 - 1988	b	1	-	-	-	-	-	-	-	1	-	-
	m	47	-	-	-	-	-	-	-	47	-	-
	p	2309	-	-	-	-	-	-	-	2309	-	-
1989 - 2002	b	80	-	-	-	-	-	2	44	23	10	1
	m	2160	-	-	-	-	-	15	574	771	683	117
	p	97532	-	-	-	-	-	680	26562	33759	31146	5385

TABL. 5. BUDYNKI MIESZKALNE W MIASTACH WEDŁUG LICZBY MIESZKAŃ ORAZ OKRESU BUDOWY I RODZAJU PODMIOTÓW BĘDĄCYCH WŁAŚCICIELAMI LUB WSPÓŁWŁAŚCICIELAMI TYCH BUDYNKÓW (cd.)

WYSZCZEGÓLNIENIE b - budynki m - mieszkania p - powierzchnia użytkowa mieszkań w m ²	Ogółem	O liczbie mieszkań									
		1	2	3	4	5	6 - 9	10 - 19	20 - 49	50 - 99	100 i więcej

OGÓŁEM (cd.)
BUDYNKI STANOWIĄCE WŁASNOŚĆ (cd.):
Pozostałych podmiotów

RAZEM	b	463	143	55	33	32	41	82	64	13	-	-
	m	2459	143	110	99	128	205	582	840	352	-	-
	p	126446	11974	5614	4336	5618	8493	27528	43820	19063	-	-
wybudowane w latach:												
przed 1918	b	168	37	24	13	10	14	32	29	9	-	-
	m	1067	37	48	39	40	70	233	376	224	-	-
	p	54726	2528	2404	1951	2100	3051	12059	19881	10752	-	-
1918 - 1944	b	78	24	10	2	4	7	10	19	2	-	-
	m	471	24	20	6	16	35	74	249	47	-	-
	p	29246	2583	1054	386	779	1685	4466	15192	3101	-	-
1945 - 1970	b	71	27	15	6	4	6	8	5	-	-	-
	m	242	27	30	18	16	30	55	66	-	-	-
	p	10586	2095	1463	631	722	907	2162	2606	-	-	-
1971 - 1978	b	21	14	2	1	1	2	1	-	-	-	-
	m	41	14	4	3	4	10	6	-	-	-	-
	p	2281	1235	149	90	150	441	216	-	-	-	-
1979 - 1988	b	62	16	3	7	6	9	16	4	1	-	-
	m	315	16	6	21	24	45	112	56	35	-	-
	p	13906	1627	496	773	757	1834	4158	2307	1954	-	-
1989 - 2002	b	54	21	1	3	6	3	13	6	1	-	-
	m	286	21	2	9	24	15	86	83	46	-	-
	p	13869	1708	48	305	889	575	3532	3556	3256	-	-

TABL. 5. BUDYNKI MIESZKALNE W MIASTACH WEDŁUG LICZBY MIESZKAŃ ORAZ OKRESU BUDOWY I RODZAJU PODMIOTÓW BĘDĄCYCH WŁAŚCICIELAMI LUB WSPÓŁWŁAŚCICIELAMI TYCH BUDYNKÓW (cd.)

WYSZCZEGÓLNIENIE b - budynki m - mieszkania p - powierzchnia użytkowa mieszkań w m ²	Ogółem	O liczbie mieszkań									
		1	2	3	4	5	6 - 9	10 - 19	20 - 49	50 - 99	100 i więcej

OGÓŁEM (cd.)

BUDYNKI STANOWIĄCE WŁASNOŚĆ (cd.):

Pozostałych podmiotów (dok.)

RAZEM (dok.)												
wybudowane w latach (dok.):												
1989 - 1990	b	4	3	-	-	-	-	1	-	-	-	-
	m	11	3	-	-	-	-	8	-	-	-	-
	p	578	311	-	-	-	-	267	-	-	-	-
1991 - 1995	b	14	7	-	1	2	1	2	1	-	-	-
	m	45	7	-	3	8	5	12	10	-	-	-
	p	2170	660	-	125	189	282	365	549	-	-	-
1996 - 2000	b	20	9	-	1	4	-	2	3	1	-	-
	m	131	9	-	3	16	-	12	45	46	-	-
	p	6886	609	-	90	700	-	303	1928	3256	-	-
2001 - 2002	b	9	2	-	-	-	1	4	2	-	-	-
	m	62	2	-	-	-	5	27	28	-	-	-
	p	2516	128	-	-	-	133	1176	1079	-	-	-
po 1988 r., ale nie ustalono konkretnego okresu	b	7	-	1	1	-	1	4	-	-	-	-
	m	37	-	2	3	-	5	27	-	-	-	-
	p	1719	-	48	90	-	160	1421	-	-	-	-
będące w budowie	b	3	3	-	-	-	-	-	-	-	-	-
	m	3	3	-	-	-	-	-	-	-	-	-
	p	134	134	-	-	-	-	-	-	-	-	-
nie ustalono	b	6	1	-	1	1	-	2	1	-	-	-
	m	34	1	-	3	4	-	16	10	-	-	-
	p	1698	64	-	200	221	-	935	278	-	-	-

TABL. 5. BUDYNKI MIESZKALNE W MIASTACH WEDŁUG LICZBY MIESZKAŃ ORAZ OKRESU BUDOWY I RODZAJU PODMIOTÓW BĘDĄCYCH WŁAŚCICIELAMI LUB WSPÓŁWŁAŚCICIELAMI TYCH BUDYNKÓW (cd.)

WYSZCZEGÓLNIENIE b - budynki m - mieszkania p - powierzchnia użytkowa mieszkań w m ²	Ogółem	O liczbie mieszkań									
		1	2	3	4	5	6 - 9	10 - 19	20 - 49	50 - 99	100 i więcej

OGÓŁEM (cd.)
BUDYNKI STANOWIĄCE WŁASNOŚĆ (cd.):
Wspólną

RAZEM	b	16093	4540	3394	1019	738	351	1476	1751	1722	798	304
	m	204437	4540	6788	3057	2952	1755	10816	24639	54707	54554	40629
	p	10311838	551196	510974	198089	178672	100569	614403	1284890	2545652	2532419	1794974
wybudowane w latach:												
przed 1918	b	1947	269	339	183	185	101	400	388	80	2	-
	m	13005	269	678	549	740	505	2915	5186	2030	133	-
	p	753466	23619	47389	36831	44624	29764	174889	284934	105220	6196	-
1918 - 1944	b	3659	731	873	425	366	177	537	454	85	8	3
	m	18951	731	1746	1275	1464	885	3958	5825	2207	445	415
	p	1146553	71179	124994	78595	88646	48933	238917	344171	109936	18455	22727
1945 - 1970	b	5163	1159	1116	229	116	36	317	654	1009	366	161
	m	96531	1159	2232	687	464	180	2299	9964	32545	24935	22066
	p	4338282	127637	163929	43746	28220	10592	111816	468036	1431653	1061870	890783
1971 - 1978	b	1713	567	510	76	21	4	22	48	201	179	85
	m	32979	567	1020	228	84	20	158	718	6847	12774	10563
	p	1589859	66334	78747	16154	4673	1226	7824	33175	304760	598296	478670
1979 - 1988	b	1579	823	361	36	17	6	22	45	127	113	29
	m	18589	823	722	108	68	30	167	663	4254	7535	4219
	p	1082304	110423	60595	7904	4346	1726	9513	36786	231582	396087	223342
1989 - 2002	b	1721	816	159	57	30	22	153	134	201	124	25
	m	22262	816	318	171	120	110	1133	1856	6166	8326	3246
	p	1288878	130871	29386	12534	7839	6674	62053	97399	332729	434124	175269
1989 - 1990	b	211	147	30	4	-	2	1	4	11	10	2
	m	1506	147	60	12	-	10	8	56	326	635	252
	p	103634	23286	5109	1096	-	478	346	3053	17580	37323	15363

TABL. 6. BUDYNKI MIESZKALNE NA WSI WEDŁUG LICZBY MIESZKAŃ ORAZ OKRESU BUDOWY I RODZAJU PODMIOTÓW BĘDĄCYCH WŁAŚCICIELAMI LUB WSPÓŁWŁAŚCICIELAMI TYCH BUDYNKÓW

WYSZCZEGÓLNIENIE b - budynki m - mieszkania p - powierzchnia użytkowa mieszkań w m ²	Ogółem	O liczbie mieszkań							
		1	2	3	4	5	6 - 9	10 i więcej	
OGÓLEM									
OGÓLEM	b	333380	315221	15859	1173	396	140	344	247
	m	360747	315221	31718	3519	1584	700	2428	5577
	p	32188176	29296311	2178662	205795	83527	33502	121011	269368
wybudowane w latach:									
przed 1918	b	11955	11167	594	99	46	12	26	11
	m	13226	11167	1188	297	184	60	183	147
	p	744809	638808	63432	15971	9031	2652	8264	6651
1918 - 1944	b	35144	33357	1485	144	66	32	47	13
	m	37659	33357	2970	432	264	160	330	146
	p	2354017	2124198	167294	22302	12514	7133	14460	6116
1945 - 1970	b	108264	101207	6276	410	137	47	130	57
	m	117745	101207	12552	1230	548	235	875	1098
	p	9271064	8236718	836467	70215	27430	11160	42094	46980
1971 - 1978	b	53182	49305	3452	217	65	24	58	61
	m	59264	49305	6904	651	260	120	415	1609
	p	5521040	4875830	487399	40374	14330	6342	19974	76791
1979 - 1988	b	62846	59560	2900	195	57	16	46	72
	m	68548	59560	5800	585	228	80	353	1942
	p	7167549	6557142	438042	36630	13245	3877	20197	98416
1989 - 2002	b	52718	51557	982	87	23	8	30	31
	m	54749	51557	1964	261	92	40	220	615
	p	6240080	6005165	161748	16971	6665	2123	13778	33630
1989 - 1990	b	7262	7017	204	15	5	2	8	11
	m	7818	7017	408	45	20	10	61	257
	p	885250	828872	32809	2627	1428	644	3695	15175

TABL. 6. BUDYNKI MIESZKALNE NA WSI WEDŁUG LICZBY MIESZKAŃ ORAZ OKRESU BUDOWY I RODZAJU PODMIOTÓW BĘDĄCYCH WŁAŚCICIELAMI LUB WSPÓŁWŁAŚCICIELAMI TYCH BUDYNKÓW (cd.)

WYSZCZEGÓLNIENIE b - budynki m - mieszkania p - powierzchnia użytkowa mieszkań w m ²	Ogółem	O liczbie mieszkań						
		1	2	3	4	5	6 - 9	10 i więcej

OGÓLEM (cd.)

OGÓLEM (dok.)

wybudowane w latach
(dok.):

1991 - 1995	b	16859	16463	324	37	9	3	9	14
	m	17566	16463	648	111	36	15	69	224
	p	2001416	1920780	52765	7679	2715	888	3970	12619
1996 - 2000	b	18415	18077	298	24	3	1	9	3
	m	18916	18077	596	72	12	5	63	91
	p	2172061	2108888	49286	4537	990	171	4773	3416
2001 - 2002	b	6683	6600	71	6	3	1	1	1
	m	6797	6600	142	18	12	5	6	14
	p	777705	762991	11596	1392	706	200	215	605
po 1988 r., ale nie ustalono konkretnego okresu	b	3499	3400	85	5	3	1	3	2
	m	3652	3400	170	15	12	5	21	29
	p	403648	383634	15292	736	826	220	1125	1815
będące w budowie	b	8268	8169	90	9	-	-	-	-
	m	8376	8169	180	27	-	-	-	-
	p	799820	784369	13936	1515	-	-	-	-
nie ustalono	b	1003	899	80	12	2	1	7	2
	m	1180	899	160	36	8	5	52	20
	p	89797	74081	10344	1817	312	215	2244	784

TABL. 6. BUDYNKI MIESZKALNE NA WSI WEDŁUG LICZBY MIESZKAŃ ORAZ OKRESU BUDOWY I RODZAJU PODMIOTÓW BĘDĄCYCH WŁAŚCICIELAMI LUB WSPÓŁWŁAŚCICIELAMI TYCH BUDYNKÓW (cd.)

WYSZCZEGÓLNIENIE b - budynki m - mieszkania p - powierzchnia użytkowa mieszkań w m ²	Ogółem	O liczbie mieszkań						
		1	2	3	4	5	6 - 9	10 i więcej

OGÓLEM (cd.)

BUDYNKI STANOWIĄCE WŁASNOŚĆ:

Osób fizycznych

RAZEM	b	326157	311349	13878	731	114	30	40	15
	m	342377	311349	27756	2193	456	150	272	201
	p	3104554	28944806	1912856	132144	25039	8173	13035	9501
wybudowane w latach:									
przed 1918	b	11251	10766	431	33	11	6	4	-
	m	11829	10766	862	99	44	30	28	-
	p	669106	612686	45843	5555	2501	1163	1358	-
1918 - 1944	b	34089	32766	1231	64	16	5	6	1
	m	35564	32766	2462	192	64	25	43	12
	p	2236492	2081334	139007	9476	3163	1083	1878	551
1945 - 1970	b	105860	100049	5472	274	36	8	18	3
	m	112152	100049	10944	822	144	40	113	40
	p	8933676	8140381	729753	46860	7447	2005	5472	1758
1971 - 1978	b	52140	48854	3089	160	25	4	6	2
	m	55702	48854	6178	480	100	20	44	26
	p	5306797	4830906	434885	30202	6021	1620	1999	1164
1979 - 1988	b	61794	58983	2644	137	14	4	3	9
	m	64903	58983	5288	411	56	20	22	123
	p	6932224	6494878	398855	27283	2796	1256	1128	6028
1989 - 2002	b	51942	51010	865	52	11	3	1	-
	m	52962	51010	1730	156	44	15	7	-
	p	6098330	5939733	143410	10857	2931	1046	353	-
1989 - 1990	b	7119	6931	177	9	2	-	-	-
	m	7320	6931	354	27	8	-	-	-
	p	849736	818427	28904	1757	648	-	-	-

TABL. 6. BUDYNKI MIESZKALNE NA WSI WEDŁUG LICZBY MIESZKAŃ ORAZ OKRESU BUDOWY I RODZAJU PODMIOTÓW BĘDĄCYCH WŁAŚCICIELAMI LUB WSPÓŁWŁAŚCICIELAMI TYCH BUDYNKÓW (cd.)

WYSZCZEGÓLNIENIE b - budynki m - mieszkania p - powierzchnia użytkowa mieszkań w m ²	Ogółem	O liczbie mieszkań						
		1	2	3	4	5	6 - 9	10 i więcej

OGÓLEM (cd.)
BUDYNKI STANOWIĄCE WŁASNOŚĆ (cd.):
Osób fizycznych (dok.)

RAZEM (dok.)									
wybudowane w latach (dok.):									
1991 - 1995	b	16589	16284	283	17	4	1	-	-
	m	16922	16284	566	51	16	5	-	-
	p	1951426	1899703	46394	3702	972	655	-	-
1996 - 2000	b	18195	17905	267	20	1	1	1	-
	m	18515	17905	534	60	4	5	7	-
	p	2137325	2088039	44261	4131	370	171	353	-
2001 - 2002	b	6595	6528	61	3	3	-	-	-
	m	6671	6528	122	9	12	-	-	-
	p	765143	753827	9868	742	706	-	-	-
po 1988 r., ale nie ustalono konkret- nego okresu	b	3444	3362	77	3	1	1	-	-
	m	3534	3362	154	9	4	5	-	-
	p	394700	379737	13983	525	235	220	-	-
będące w budowie	b	8152	8064	83	5	-	-	-	-
	m	8245	8064	166	15	-	-	-	-
	p	787880	773996	12846	1038	-	-	-	-
nie ustalono	b	929	857	63	6	1	-	2	-
	m	1020	857	126	18	4	-	15	-
	p	81049	70892	8257	873	180	-	847	-

TABL. 6. BUDYNKI MIESZKALNE NA WSI WEDŁUG LICZBY MIESZKAŃ ORAZ OKRESU BUDOWY I RODZAJU PODMIOTÓW BĘDĄCYCH WŁAŚCICIELAMI LUB WSPÓŁWŁAŚCICIELAMI TYCH BUDYNKÓW (cd.)

WYSZCZEGÓLNIENIE b - budynki m - mieszkania p - powierzchnia użytkowa mieszkań w m ²	Ogółem	O liczbie mieszkań						
		1	2	3	4	5	6 - 9	10 i więcej

OGÓLEM (cd.)

BUDYNKI STANOWIĄCE WŁASNOŚĆ (cd.):

Gmin

RAZEM	b	917	369	217	105	84	37	79	26
	m	2576	369	434	315	336	185	557	380
	p	123850	20804	21876	15750	16379	8110	24626	16305
wybudowane w latach:									
przed 1918	b	126	67	25	17	5	2	10	-
	m	266	67	50	51	20	10	68	-
	p	12805	3809	2410	2544	865	366	2811	-
1918 - 1944	b	204	100	39	21	17	7	15	5
	m	507	100	78	63	68	35	107	56
	p	22467	5403	3842	2747	2902	1437	3952	2184
1945 - 1970	b	323	122	99	36	33	8	18	7
	m	835	122	198	108	132	40	122	113
	p	39721	7116	10028	5489	6044	1751	5049	4244
1971 - 1978	b	126	30	29	16	17	13	17	4
	m	436	30	58	48	68	65	117	50
	p	21772	1680	2916	2437	3704	3016	5534	2485
1979 - 1988	b	58	14	11	7	6	4	9	7
	m	299	14	22	21	24	20	72	126
	p	14675	850	1193	1233	1230	930	3685	5554
1989 - 2002	b	51	19	8	5	6	2	8	3
	m	175	19	16	15	24	10	56	35
	p	9640	1018	865	842	1634	395	3048	1838
1989 - 1990	b	11	-	1	1	2	1	4	2
	m	69	-	2	3	8	5	30	21
	p	3940	-	100	155	468	295	1689	1233

TABL. 6. BUDYNKI MIESZKALNE NA WSI WEDŁUG LICZBY MIESZKAŃ ORAZ OKRESU BUDOWY I RODZAJU PODMIOTÓW BĘDĄCYCH WŁAŚCICIELAMI LUB WSPÓŁWŁAŚCICIELAMI TYCH BUDYNKÓW (cd.)

WYSZCZEGÓLNIENIE b - budynki m - mieszkania p - powierzchnia użytkowa mieszkań w m ²	Ogółem	O liczbie mieszkań						
		1	2	3	4	5	6 - 9	10 i więcej

OGÓLEM (cd.)
BUDYNKI STANOWIĄCE WŁASNOŚĆ (cd.):
Gmin (dok.)

RAZEM (dok.)									
wybudowane w latach: (dok.)									
1991 - 1995	b	11	5	-	2	2	1	1	-
	m	30	5	-	6	8	5	6	-
	p	1632	236	-	369	575	100	352	-
1996 - 2000	b	21	14	5	1	-	-	1	-
	m	35	14	10	3	-	-	8	-
	p	2051	782	552	195	-	-	522	-
2001 - 2002	b	3	-	1	-	-	-	1	1
	m	22	-	2	-	-	-	6	14
	p	913	-	93	-	-	-	215	605
po 1988 r., ale nie ustalono konkret- nego okresu	b	5	-	1	1	2	-	1	-
	m	19	-	2	3	8	-	6	-
	p	1104	-	120	123	591	-	270	-
będące w budowie	b	5	5	-	-	-	-	-	-
	m	5	5	-	-	-	-	-	-
	p	322	322	-	-	-	-	-	-
nie ustalono	b	24	12	6	3	-	1	2	-
	m	53	12	12	9	-	5	15	-
	p	2448	606	622	458	-	215	547	-

TABL. 6. BUDYNKI MIESZKALNE NA WSI WEDŁUG LICZBY MIESZKAŃ ORAZ OKRESU BUDOWY I RODZAJU PODMIOTÓW BĘDĄCYCH WŁAŚCICIELAMI LUB WSPÓŁWŁAŚCICIELAMI TYCH BUDYNKÓW (cd.)

WYSZCZEGÓLNIENIE b - budynki m - mieszkania p - powierzchnia użytkowa mieszkań w m ²	Ogółem	O liczbie mieszkań						
		1	2	3	4	5	6 - 9	10 i więcej

OGÓLEM (cd.)

BUDYNKI STANOWIĄCE WŁASNOŚĆ (cd.):

Skarbu Państwa

RAZEM	b	234	114	34	19	13	12	23	19
	m	806	114	68	57	52	60	166	289
	p	44042	7758	4082	2817	2678	2665	8769	15273
wybudowane w latach:									
przed 1918	b	28	16	7	2	1	-	2	-
	m	55	16	14	6	4	-	15	-
	p	2872	920	749	232	173	-	798	-
1918 - 1944	b	60	32	8	5	3	7	5	-
	m	142	32	16	15	12	35	32	-
	p	7670	2176	1032	757	464	1615	1626	-
1945 - 1970	b	80	43	12	6	5	3	6	5
	m	243	43	24	18	20	15	43	80
	p	12804	3038	1274	896	1060	679	2161	3696
1971 - 1978	b	27	6	4	2	-	1	6	8
	m	179	6	8	6	-	5	44	110
	p	8961	424	472	340	-	224	2206	5295
1979 - 1988	b	13	3	3	-	2	1	3	1
	m	82	3	6	-	8	5	24	36
	p	5347	214	555	-	400	147	1519	2512
1989 - 2002	b	25	14	-	3	2	-	1	5
	m	102	14	-	9	8	-	8	63
	p	6214	986	-	418	581	-	459	3770
1989 - 1990	b	2	1	-	-	1	-	-	-
	m	5	1	-	-	4	-	-	-
	p	406	94	-	-	312	-	-	-

TABL. 6. BUDYNKI MIESZKALNE NA WSI WEDŁUG LICZBY MIESZKAŃ ORAZ OKRESU BUDOWY I RODZAJU PODMIOTÓW BĘDĄCYCH WŁAŚCICIELAMI LUB WSPÓŁWŁAŚCICIELAMI TYCH BUDYNKÓW (cd.)

WYSZCZEGÓLNIENIE b - budynki m - mieszkania p - powierzchnia użytkowa mieszkań w m ²	Ogółem	O liczbie mieszkań						
		1	2	3	4	5	6 - 9	10 i więcej

OGÓLEM (cd.)
BUDYNKI STANOWIĄCE WŁASNOŚĆ (cd.):
Skarbu Państwa (dok.)

RAZEM (dok.)									
wybudowane w latach: (dok.)									
1991 - 1995	b	9	2	-	2	1	-	1	3
	m	56	2	-	6	4	-	8	36
	p	3408	230	-	353	269	-	459	2097
1996 - 2000	b	4	2	-	1	-	-	-	1
	m	22	2	-	3	-	-	-	17
	p	1360	200	-	65	-	-	-	1095
2001 - 2002	b	-	-	-	-	-	-	-	-
	m	-	-	-	-	-	-	-	-
	p	-	-	-	-	-	-	-	-
po 1988 r., ale nie ustalono konkret- nego okresu	b	10	9	-	-	-	-	-	1
	m	19	9	-	-	-	-	-	10
	p	1040	462	-	-	-	-	-	578
będące w budowie	b	-	-	-	-	-	-	-	-
	m	-	-	-	-	-	-	-	-
	p	-	-	-	-	-	-	-	-
nie ustalono	b	1	-	-	1	-	-	-	-
	m	3	-	-	3	-	-	-	-
	p	174	-	-	174	-	-	-	-

TABL. 6. BUDYNKI MIESZKALNE NA WSI WEDŁUG LICZBY MIESZKAŃ ORAZ OKRESU BUDOWY I RODZAJU PODMIOTÓW BĘDĄCYCH WŁAŚCICIELAMI LUB WSPÓŁWŁAŚCICIELAMI TYCH BUDYŃKÓW (cd.)

WYSZCZEGÓLNIENIE b - budynki m - mieszkania p - powierzchnia użytkowa mieszkań w m ²	Ogółem	O liczbie mieszkań						
		1	2	3	4	5	6 - 9	10 i więcej

OGÓLEM (cd.)

BUDYNKI STANOWIĄCE WŁASNOŚĆ (cd.):

Zakładów pracy

RAZEM	b	837	532	133	53	46	15	42	16
	m	1702	532	266	159	184	75	280	206
	p	105454	41031	16582	9028	10457	3731	14749	9876
wybudowane w latach:									
przed 1918	b	222	147	42	14	10	2	3	4
	m	397	147	84	42	40	10	20	54
	p	23647	9622	5359	2255	2179	667	907	2658
1918 - 1944	b	146	86	21	10	12	3	10	4
	m	334	86	42	30	48	15	68	45
	p	18112	6101	2353	1377	2284	613	3379	2005
1945 - 1970	b	255	170	37	13	14	6	12	3
	m	491	170	74	39	56	30	74	48
	p	29649	13677	4050	2169	2815	1383	3464	2091
1971 - 1978	b	79	48	16	4	5	1	4	1
	m	155	48	32	12	20	5	26	12
	p	10190	3721	2430	702	1228	297	1244	568
1979 - 1988	b	52	28	9	2	2	2	8	1
	m	136	28	18	6	8	10	56	10
	p	9214	2798	1157	323	591	422	3417	506
1989 - 2002	b	64	38	6	9	2	1	5	3
	m	163	38	12	27	8	5	36	37
	p	13077	4111	955	2048	1228	349	2338	2048
1989 - 1990	b	14	10	-	1	-	1	2	-
	m	33	10	-	3	-	5	15	-
	p	2631	1076	-	154	-	349	1052	-

TABL. 6. BUDYNKI MIESZKALNE NA WSI WEDŁUG LICZBY MIESZKAŃ ORAZ OKRESU BUDOWY I RODZAJU PODMIOTÓW BĘDĄCYCH WŁAŚCICIELAMI LUB WSPÓŁWŁAŚCICIELAMI TYCH BUDYNKÓW (cd.)

WYSZCZEGÓLNIENIE b - budynki m - mieszkania p - powierzchnia użytkowa mieszkań w m ²	Ogółem	O liczbie mieszkań						
		1	2	3	4	5	6 - 9	10 i więcej

OGÓLEM (cd.)
BUDYNKI STANOWIĄCE WŁASNOŚĆ (cd.):
Zakładów pracy (cd.)

RAZEM (dok.)									
wybudowane w latach: (dok.)									
1991 - 1995	b	29	13	4	8	1	-	1	2
	m	82	13	8	24	4	-	6	27
	p	6455	1462	644	1894	748	-	431	1276
1996 - 2000	b	13	10	1	-	1	-	-	1
	m	26	10	2	-	4	-	-	10
	p	2497	1144	101	-	480	-	-	772
2001 - 2002	b	1	1	-	-	-	-	-	-
	m	1	1	-	-	-	-	-	-
	p	132	132	-	-	-	-	-	-
po 1988 r., ale nie ustalono konkret- nego okresu	b	7	4	1	-	-	-	2	-
	m	21	4	2	-	-	-	15	-
	p	1362	297	210	-	-	-	855	-
będące w budowie	b	2	2	-	-	-	-	-	-
	m	2	2	-	-	-	-	-	-
	p	119	119	-	-	-	-	-	-
nie ustalono	b	17	13	2	1	1	-	-	-
	m	24	13	4	3	4	-	-	-
	p	1446	882	278	154	132	-	-	-

TABL. 6. BUDYNKI MIESZKALNE NA WSI WEDŁUG LICZBY MIESZKAŃ ORAZ OKRESU BUDOWY I RODZAJU PODMIOTÓW BĘDĄCYCH WŁAŚCICIELAMI LUB WSPÓŁWŁAŚCICIELAMI TYCH BUDYNKÓW (cd.)

WYSZCZEGÓLNIENIE b - budynki m - mieszkania p - powierzchnia użytkowa mieszkań w m ²	Ogółem	O liczbie mieszkań						
		1	2	3	4	5	6 - 9	10 i więcej

OGÓŁEM (cd.)

BUDYNKI STANOWIĄCE WŁASNOŚĆ (cd.):

Zakładów pracy (cd.)

sektora publicznego

RAZEM	b	759	497	113	49	39	13	35	13
	m	1496	497	226	147	156	65	235	170
	p	94094	38088	14313	8471	9079	3325	12645	8173
wybudowane w latach:									
przed 1918	b	201	143	32	12	7	2	3	2
	m	331	143	64	36	28	10	20	30
	p	20307	9302	4282	1966	1660	667	907	1523
1918 - 1944	b	126	75	17	8	12	2	8	4
	m	291	75	34	24	48	10	55	45
	p	15852	5432	1924	1109	2284	463	2635	2005
1945 - 1970	b	239	164	34	13	11	5	9	3
	m	442	164	68	39	44	25	54	48
	p	27061	13099	3719	2169	2158	1127	2698	2091
1971 - 1978	b	70	43	15	4	4	1	3	-
	m	126	43	30	12	16	5	20	-
	p	8563	3350	2270	702	1026	297	918	-
1979 - 1988	b	47	26	7	2	2	2	7	1
	m	124	26	14	6	8	10	50	10
	p	8454	2578	885	323	591	422	3149	506
1989 - 2002	b	59	33	6	9	2	1	5	3
	m	158	33	12	27	8	5	36	37
	p	12393	3427	955	2048	1228	349	2338	2048
1989 - 1990	b	12	8	-	1	-	1	2	-
	m	31	8	-	3	-	5	15	-
	p	2369	814	-	154	-	349	1052	-

TABL. 6. BUDYNKI MIESZKALNE NA WSI WEDŁUG LICZBY MIESZKAŃ ORAZ OKRESU BUDOWY I RODZAJU PODMIOTÓW BĘDĄCYCH WŁAŚCICIELAMI LUB WSPÓŁWŁAŚCICIELAMI TYCH BUDYNKÓW (cd.)

WYSZCZEGÓLNIENIE b - budynki m - mieszkania p - powierzchnia użytkowa mieszkań w m ²	Ogółem	O liczbie mieszkań						
		1	2	3	4	5	6 - 9	10 i więcej

OGÓŁEM (cd.)

BUDYNKI STANOWIĄCE WŁASNOŚĆ (cd.):

Zakładów pracy (cd.)

sektora publicznego (dok.)

RAZEM (dok.)									
wybudowane w latach: (dok.)									
1991 - 1995	b	26	10	4	8	1	-	1	2
	m	79	10	8	24	4	-	6	27
	p	6033	1040	644	1894	748	-	431	1276
1996 - 2000	b	13	10	1	-	1	-	-	1
	m	26	10	2	-	4	-	-	10
	p	2497	1144	101	-	480	-	-	772
2001 - 2002	b	1	1	-	-	-	-	-	-
	m	1	1	-	-	-	-	-	-
	p	132	132	-	-	-	-	-	-
po 1988 r., ale nie ustalono konkret- nego okresu	b	7	4	1	-	-	-	2	-
	m	21	4	2	-	-	-	15	-
	p	1362	297	210	-	-	-	855	-
będące w budowie	b	1	1	-	-	-	-	-	-
	m	1	1	-	-	-	-	-	-
	p	65	65	-	-	-	-	-	-
nie ustalono	b	16	12	2	1	1	-	-	-
	m	23	12	4	3	4	-	-	-
	p	1399	835	278	154	132	-	-	-

TABL. 6. BUDYNKI MIESZKALNE NA WSI WEDŁUG LICZBY MIESZKAŃ ORAZ OKRESU BUDOWY I RODZAJU PODMIOTÓW BĘDĄCYCH WŁAŚCICIELAMI LUB WSPÓŁWŁAŚCICIELAMI TYCH BUDYNKÓW (cd.)

WYSZCZEGÓLNIENIE b - budynki m - mieszkania p - powierzchnia użytkowa mieszkań w m ²	Ogółem	O liczbie mieszkań						
		1	2	3	4	5	6 - 9	10 i więcej

OGÓŁEM (cd.)

BUDYNKI STANOWIĄCE WŁASNOŚĆ (cd.):

Zakładów pracy (cd.)

sektora prywatnego

RAZEM	b	78	35	20	4	7	2	7	3
	m	206	35	40	12	28	10	45	36
	p	11360	2943	2269	557	1378	406	2104	1703
wybudowane w latach:									
przed 1918	b	21	4	10	2	3	-	-	2
	m	66	4	20	6	12	-	-	24
	p	3340	320	1077	289	519	-	-	1135
1918 - 1944	b	20	11	4	2	-	1	2	-
	m	43	11	8	6	-	5	13	-
	p	2260	669	429	268	-	150	744	-
1945 - 1970	b	16	6	3	-	3	1	3	-
	m	49	6	6	-	12	5	20	-
	p	2588	578	331	-	657	256	766	-
1971 - 1978	b	9	5	1	-	1	-	1	1
	m	29	5	2	-	4	-	6	12
	p	1627	371	160	-	202	-	326	568
1979 - 1988	b	5	2	2	-	-	-	1	-
	m	12	2	4	-	-	-	6	-
	p	760	220	272	-	-	-	268	-
1989 - 2002	b	5	5	-	-	-	-	-	-
	m	5	5	-	-	-	-	-	-
	p	684	684	-	-	-	-	-	-
1989 - 1990	b	2	2	-	-	-	-	-	-
	m	2	2	-	-	-	-	-	-
	p	262	262	-	-	-	-	-	-

TABL. 6. BUDYNKI MIESZKALNE NA WSI WEDŁUG LICZBY MIESZKAŃ ORAZ OKRESU BUDOWY I RODZAJU PODMIOTÓW BĘDĄCYCH WŁAŚCICIELAMI LUB WSPÓŁWŁAŚCICIELAMI TYCH BUDYNKÓW (cd.)

WYSZCZEGÓLNIENIE b - budynki m - mieszkania p - powierzchnia użytkowa mieszkań w m ²	Ogółem	O liczbie mieszkań						
		1	2	3	4	5	6 - 9	10 i więcej

OGÓŁEM (cd.)

BUDYNKI STANOWIĄCE WŁASNOŚĆ (cd.):

**Zakładów pracy (dok.)
sektora prywatnego (dok.)**

RAZEM (dok.)									
wybudowane w latach: (dok.)									
1991 - 1995	b	3	3	-	-	-	-	-	-
	m	3	3	-	-	-	-	-	-
	p	422	422	-	-	-	-	-	-
1996 - 2000	b	-	-	-	-	-	-	-	-
	m	-	-	-	-	-	-	-	-
	p	-	-	-	-	-	-	-	-
2001 - 2002	b	-	-	-	-	-	-	-	-
	m	-	-	-	-	-	-	-	-
	p	-	-	-	-	-	-	-	-
po 1988 r., ale nie ustalono konkret- nego okresu	b	-	-	-	-	-	-	-	-
	m	-	-	-	-	-	-	-	-
	p	-	-	-	-	-	-	-	-
będące w budowie	b	1	1	-	-	-	-	-	-
	m	1	1	-	-	-	-	-	-
	p	54	54	-	-	-	-	-	-
nie ustalono	b	1	1	-	-	-	-	-	-
	m	1	1	-	-	-	-	-	-
	p	47	47	-	-	-	-	-	-

TABL. 6. BUDYNKI MIESZKALNE NA WSI WEDŁUG LICZBY MIESZKAŃ ORAZ OKRESU BUDOWY I RODZAJU PODMIOTÓW BĘDĄCYCH WŁAŚCICIELAMI LUB WSPÓŁWŁAŚCICIELAMI TYCH BUDYNKÓW (cd.)

WYSZCZEGÓLNIENIE b - budynki m - mieszkania p - powierzchnia użytkowa mieszkań w m ²	Ogółem	O liczbie mieszkań						
		1	2	3	4	5	6 - 9	10 i więcej

OGÓLEM (cd.)

BUDYNKI STANOWIĄCE WŁASNOŚĆ (cd.):

Towarzystw budownictwa społecznego

RAZEM	b	-	-	-	-	-	-	-	-
	m	-	-	-	-	-	-	-	-
	p	-	-	-	-	-	-	-	-

Pozostałych podmiotów

RAZEM	b	755	557	98	59	24	6	9	2
	m	1139	557	196	177	96	30	62	21
	p	73989	47909	11207	6641	3702	1065	2593	872
wybudowane w latach:									
przed 1918	b	139	98	19	10	10	-	2	-
	m	220	98	38	30	40	-	14	-
	p	12341	7386	1733	1110	1540	-	572	-
1918 - 1944	b	135	106	16	7	2	1	2	1
	m	197	106	32	21	8	5	15	10
	p	12309	8134	1853	803	388	176	594	361
1945 - 1970	b	130	105	17	5	-	1	2	-
	m	172	105	34	15	-	5	13	-
	p	12472	9290	1556	721	-	309	596	-
1971 - 1978	b	78	57	11	4	3	1	2	-
	m	120	57	22	12	12	5	12	-
	p	8281	5267	1530	454	349	160	521	-
1979 - 1988	b	166	117	20	20	7	1	1	-
	m	258	117	40	60	28	5	8	-
	p	16042	9972	2385	2154	1134	87	310	-

TABL. 6. BUDYNKI MIESZKALNE NA WSI WEDŁUG LICZBY MIESZKAŃ ORAZ OKRESU BUDOWY I RODZAJU PODMIOTÓW BĘDĄCYCH WŁAŚCICIELAMI LUB WSPÓŁWŁAŚCICIELAMI TYCH BUDYNKÓW (cd.)

WYSZCZEGÓLNIENIE b - budynki m - mieszkania p - powierzchnia użytkowa mieszkań w m ²	Ogółem	O liczbie mieszkań						
		1	2	3	4	5	6 - 9	10 i więcej

OGÓLEM (cd.)

BUDYNKI STANOWIĄCE WŁASNOŚĆ (cd.):

Pozostałych podmiotów (dok.)

RAZEM (dok.)									
wybudowane w latach: (dok.)									
1989 - 2002	b	98	68	14	11	2	2	-	1
	m	158	68	28	33	8	10	-	11
	p	11705	7340	2020	1210	291	333	-	511
1989 - 1990	b	12	9	2	1	-	-	-	-
	m	16	9	4	3	-	-	-	-
	p	1405	924	415	66	-	-	-	-
1991 - 1995	b	38	23	7	5	1	1	-	1
	m	72	23	14	15	4	5	-	11
	p	4692	2494	762	641	151	133	-	511
1996 - 2000	b	29	22	4	2	1	-	-	-
	m	40	22	8	6	4	-	-	-
	p	3333	2532	515	146	140	-	-	-
2001 - 2002	b	13	9	1	2	-	1	-	-
	m	22	9	2	6	-	5	-	-
	p	1857	1060	328	269	-	200	-	-
po 1988 r., ale nie ustalono konkret- nego okresu	b	6	5	-	1	-	-	-	-
	m	8	5	-	3	-	-	-	-
	p	418	330	-	88	-	-	-	-
będące w budowie	b	5	3	-	2	-	-	-	-
	m	9	3	-	6	-	-	-	-
	p	529	340	-	189	-	-	-	-
nie ustalono	b	4	3	1	-	-	-	-	-
	m	5	3	2	-	-	-	-	-
	p	310	180	130	-	-	-	-	-

TABL. 6. BUDYNKI MIESZKALNE NA WSI WEDŁUG LICZBY MIESZKAŃ ORAZ OKRESU BUDOWY I RODZAJU PODMIOTÓW BĘDĄCYCH WŁAŚCICIELAMI LUB WSPÓŁWŁAŚCICIELAMI TYCH BUDYNKÓW (cd.)

WYSZCZEGÓLNIENIE b - budynki m - mieszkania p - powierzchnia użytkowa mieszkań w m ²	Ogółem	O liczbie mieszkań						
		1	2	3	4	5	6 - 9	10 i więcej

OGÓLEM (cd.)

BUDYNKI STANOWIĄCE WŁASNOŚĆ (cd.):

Wspólną

RAZEM	b	4346	2297	1491	197	108	35	113	105
	m	9760	2297	2982	591	432	175	822	2461
	p	674832	233846	210843	37647	23712	8427	43137	117220
wybudowane w latach:									
przed 1918	b	188	73	70	23	8	2	5	7
	m	455	73	140	69	32	10	38	93
	p	23834	4385	7338	4275	1569	456	1818	3993
1918 - 1944	b	489	266	164	28	12	9	8	2
	m	850	266	328	84	48	45	56	23
	p	52880	20974	18400	5374	2376	2209	2532	1015
1945 - 1970	b	1572	717	638	76	47	16	51	27
	m	3397	717	1276	228	188	80	362	546
	p	222693	63173	89572	14080	9645	3702	18289	24232
1971 - 1978	b	704	310	302	31	15	4	20	22
	m	1796	310	604	93	60	20	148	561
	p	124613	33832	44991	6239	3028	1025	7142	28356
1979 - 1988	b	744	414	213	29	26	4	17	41
	m	2282	414	426	87	104	20	132	1099
	p	157664	48392	33897	5637	7094	1035	7654	53955
1989 - 2002	b	517	408	89	7	-	-	9	4
	m	790	408	178	21	-	-	64	119
	p	77808	51977	14498	1596	-	-	4852	4885
1989 - 1990	b	95	66	24	3	-	-	2	-
	m	139	66	48	9	-	-	16	-
	p	13190	8351	3390	495	-	-	954	-

TABL. 7. BUDYNKI MIESZKALNE W MIASTACH STANOWIĄCE NIERUCHOMOŚCI WSPÓLNE WEDŁUG OKRESU BUDOWY ORAZ LICZBY MIESZKAŃ I RODZAJU PODMIOTÓW BĘDĄCYCH WŁAŚCICIELAMI LOKALI MIESZKALNYCH W BUDYNKU

WYSZCZEGÓLNIENIE b - budynki mo - mieszkania ogółem mf - w tym mieszkania stanowiące własność osób fizycznych po - powierzchnia użytkowa mieszkań ogółem w m ² pf - w tym powierzchnia mieszkań stanowiących własność osób fizycznych - w m ²		Ogółem	Wybudowane w latach						1989 i później ¹	nieustalonych
			przed 1918	1918 - 1944	1945 - 1970	1971 - 1978	1979 - 1988			
OGÓŁEM										
OGÓŁEM	b	16093	1947	3659	5163	1713	1579	1886	146	
	mo	204437	13005	18951	96531	32979	18589	22457	1925	
	mf	112154	10638	15549	51854	12253	6015	14576	1269	
	po	10311838	753466	1146553	4338282	1589859	1082304	1311280	90094	
	pf	6045049	628245	971264	2464463	636781	413771	870235	60290	
o liczbie mieszkań:										
1	b	4540	269	731	1159	567	823	956	35	
	mo	4540	269	731	1159	567	823	956	35	
	mf	4539	269	731	1158	567	823	956	35	
	po	551196	23619	71179	127637	66334	110423	148801	3203	
	pf	551153	23619	71179	127594	66334	110423	148801	3203	
2 - 3	b	4413	522	1298	1345	586	397	241	24	
	mo	9845	1227	3021	2919	1248	830	544	56	
	mf	9752	1194	2979	2908	1243	829	543	56	
	po	709063	84220	203589	207675	94901	68499	46392	3787	
	pf	703732	82209	201232	207073	94618	68467	46346	3787	
4 - 5	b	1089	286	543	152	25	23	52	8	
	mo	4707	1245	2349	644	104	98	230	37	
	mf	4293	1137	2152	578	95	79	218	34	
	po	279241	74388	137579	38812	5899	6072	14513	1978	
	pf	255211	68568	125255	35274	5365	4998	13908	1843	
6 - 9	b	1476	400	537	317	22	22	153	25	
	mo	10816	2915	3958	2299	158	167	1133	186	
	mf	8756	2408	3378	1510	125	114	1071	150	
	po	614403	174889	238917	111816	7824	9513	62053	9391	
	pf	508047	146244	206437	75685	6303	6905	58957	7516	

TABL. 7. BUDYNKI MIESZKALNE W MIASTACH STANOWIĄCE NIERUCHOMOŚCI WSPÓLNE WEDŁUG OKRESU BUDOWY ORAZ LICZBY MIESZKAŃ I RODZAJU PODMIOTÓW BĘDĄCYCH WŁAŚCICIELAMI LOKALI MIESZKALNYCH W BUDYNKU (cd.)

WYSZCZEGÓLNIENIE b - budynki mo - mieszkania ogółem mf - w tym mieszkania stanowiące własność osób fizycznych po - powierzchnia użytkowa mieszkań ogółem w m ² pf - w tym powierzchnia mieszkań stanowiących własność osób fizycznych - w m ²	Ogółem	Wybudowane w latach						
		przed 1918	1918 - 1944	1945 - 1970	1971 - 1978	1979 - 1988	1989 i później ¹	nieustalonych

OGÓŁEM (cd.)

OGÓŁEM (dok.)										
o liczbie mieszkań (dok.):										
10 - 19	b	1751	388	454	654	48	45	134	28	
	mo	24639	5186	5825	9964	718	663	1856	427	
	mf	17294	3992	4554	6119	318	327	1664	320	
	po	1284890	284934	344171	468036	33175	36786	97399	20389	
	pf	925937	222661	277413	291988	15074	17652	86341	14808	
20 - 49	b	1722	80	85	1009	201	127	201	19	
	mo	54707	2030	2207	32545	6847	4254	6166	658	
	mf	30890	1547	1302	18764	3144	1500	4200	433	
	po	2545652	105220	109936	1431653	304760	231582	332729	29772	
	pf	1449889	80513	67881	840330	140149	80655	221607	18754	
50 - 99	b	798	2	8	366	179	113	124	6	
	mo	54554	133	445	24935	12774	7535	8326	406	
	mf	23421	91	263	12386	3958	1698	4796	229	
	po	2532419	6196	18455	1061870	598296	396087	434124	17391	
	pf	1077156	4431	10687	539542	182180	91146	239134	10036	
100 i więcej	b	304	-	3	161	85	29	25	1	
	mo	40629	-	415	22066	10563	4219	3246	120	
	mf	13209	-	190	8431	2803	645	1128	12	
	po	1794974	-	22727	890783	478670	223342	175269	4183	
	pf	573924	-	11180	346977	126758	33525	55141	343	

TABL. 7. BUDYNKI MIESZKALNE W MIASTACH STANOWIĄCE NIERUCHOMOŚCI WSPÓLNE WEDŁUG OKRESU BUDOWY ORAZ LICZBY MIESZKAŃ I RODZAJU PODMIOTÓW BĘDĄCYCH WŁAŚCICIELAMI LOKALI MIESZKALNYCH W BUDYNKU (cd.)

WYSZCZEGÓLNIENIE b - budynki mo - mieszkania ogółem mf - w tym mieszkania stanowiące własność osób fizycznych po - powierzchnia użytkowa mieszkań ogółem w m ² pf - w tym powierzchnia mieszkań stanowiących własność osób fizycznych - w m ²	Ogółem	Wybudowane w latach						
		przed 1918	1918 - 1944	1945 - 1970	1971 - 1978	1979 - 1988	1989 i później ¹	nieustalonych

OGÓŁEM (cd.)

BUDYNKI Z WYODRĘBNIONYMI WŁASNOŚCIAMI LOKALI MIESZKALNYCH

RAZEM	b	11435	1433	2653	4105	1194	856	1079	115	
	mo	193817	9937	15761	95025	32236	17761	21382	1715	
	mf	101805	7688	12423	50374	11573	5187	13501	1059	
	po	9471871	573477	930684	4206497	1522125	982284	1177422	79382	
	pf	5218572	454290	759344	2333982	571250	313751	736377	49578	
o liczbie mieszkań:										
1	b	1346	112	235	388	173	199	224	15	
	mo	1346	112	235	388	173	199	224	15	
	mf	1345	112	235	387	173	199	224	15	
	po	159592	10096	22611	42735	20617	27289	35297	947	
	pf	159549	10096	22611	42692	20617	27289	35297	947	
2 - 3	b	3533	435	1053	1087	465	298	175	20	
	mo	7932	1021	2468	2370	995	626	404	48	
	mf	7842	988	2429	2359	990	625	403	48	
	po	574198	70451	167346	170934	76704	51613	33889	3261	
	pf	569000	68440	165122	170332	76421	51581	33843	3261	
4 - 5	b	908	225	441	136	24	23	52	7	
	mo	3915	976	1901	578	100	98	230	32	
	mf	3515	879	1707	512	91	79	218	29	
	po	235046	58162	113883	35165	5724	6072	14513	1527	
	pf	211795	52886	101794	31627	5190	4998	13908	1392	
6 - 9	b	1271	297	449	308	22	22	151	22	
	mo	9342	2191	3304	2237	158	167	1118	167	
	mf	7405	1761	2753	1465	125	114	1056	131	
	po	525629	129508	200035	108934	7824	9513	61209	8606	
	pf	425805	104772	169487	73494	6303	6905	58113	6731	

TABL. 7. BUDYNKI MIESZKALNE W MIASTACH STANOWIĄCE NIERUCHOMOŚCI WSPÓLNE WEDŁUG OKRESU BUDOWY ORAZ LICZBY MIESZKAŃ I RODZAJU PODMIOTÓW BĘDĄCYCH WŁAŚCICIELAMI LOKALI MIESZKALNYCH W BUDYNKU (cd.)

WYSZCZEGÓLNIENIE b - budynki mo - mieszkania ogółem mf - w tym mieszkania stanowiące własność osób fizycznych po - powierzchnia użytkowa mieszkań ogółem w m ² pf - w tym powierzchnia mieszkań stanowiących własność osób fizycznych - w m ²	Ogółem	Wybudowane w latach						
		przed 1918	1918 - 1944	1945 - 1970	1971 - 1978	1979 - 1988	1989 i później ¹	nieustalonych

OGÓŁEM (cd.)

BUDYNKI Z WYODRĘBNIONYMI WŁASNOŚCIAMI LOKALI MIESZKALNYCH (cd.)

RAZEM (dok.) o liczbie mieszkań (dok.):									
10 - 19	b	1592	301	387	651	47	45	134	27
	mo	22523	3995	4967	9927	700	663	1856	415
	mf	15254	2828	3725	6091	311	327	1664	308
	po	1161881	221614	288008	465658	32520	36786	97399	19896
	pf	806961	160763	222899	290223	14768	17652	86341	14315
20 - 49	b	1687	62	77	1008	200	127	194	19
	mo	53840	1577	2026	32524	6823	4254	5978	658
	mf	30050	1097	1121	18743	3144	1500	4012	433
	po	2500460	81020	97619	1430418	304327	231582	325722	29772
	pf	1405289	56472	55564	839095	140149	80655	214600	18754
50 - 99	b	794	1	8	366	178	113	124	4
	mo	54290	65	445	24935	12724	7535	8326	260
	mf	23185	23	263	12386	3936	1698	4796	83
	po	2520091	2626	18455	1061870	595739	396087	434124	11190
	pf	1066249	861	10687	539542	181044	91146	239134	3835
100 i więcej	b	304	-	3	161	85	29	25	1
	mo	40629	-	415	22066	10563	4219	3246	120
	mf	13209	-	190	8431	2803	645	1128	12
	po	1794974	-	22727	890783	478670	223342	175269	4183
	pf	573924	-	11180	346977	126758	33525	55141	343

TABL. 7. BUDYNKI MIESZKALNE W MIASTACH STANOWIĄCE NIERUCHOMOŚCI WSPÓLNE WEDŁUG OKRESU BUDOWY ORAZ LICZBY MIESZKAŃ I RODZAJU PODMIOTÓW BĘDĄCYCH WŁAŚCICIELAMI LOKALI MIESZKALNYCH W BUDYNKU (cd.)

WYSZCZEGÓLNIENIE b - budynki mo - mieszkania ogółem mf - w tym mieszkania stanowiące własność osób fizycznych po - powierzchnia użytkowa mieszkań ogółem w m ² pf - w tym powierzchnia mieszkań stanowiących własność osób fizycznych - w m ²	Ogółem	Wybudowane w latach						
		przed 1918	1918 - 1944	1945 - 1970	1971 - 1978	1979 - 1988	1989 i później ¹	nieustalonych

OGÓŁEM (cd.)

BUDYNKI Z WYODRĘBNIONYMI WŁASNOŚCIAMI LOKALI MIESZKALNYCH (cd.)

właścicielami lokali są tylko osoby fizyczne

RAZEM	b	6825	988	2024	1755	687	535	776	60
	mo	33307	5175	8455	6687	2453	1478	8634	425
	mf	33307	5175	8455	6687	2453	1478	8634	425
	po	2010525	309937	527459	402385	159963	114593	476973	19215
	pf	2010525	309937	527459	402385	159963	114593	476973	19215
o liczbie mieszkań:									
1	b	1317	111	230	380	171	194	219	12
	mo	1317	111	230	380	171	194	219	12
	mf	1317	111	230	380	171	194	219	12
	po	157339	10041	22242	42309	20512	26755	34707	773
	pf	157339	10041	22242	42309	20512	26755	34707	773
2 - 3	b	3433	403	1013	1072	461	296	169	19
	mo	7682	939	2365	2336	985	622	389	46
	mf	7682	939	2365	2336	985	622	389	46
	po	558577	65546	161061	169109	75946	51219	32538	3158
	pf	558577	65546	161061	169109	75946	51219	32538	3158
4 - 5	b	689	169	339	101	18	14	44	4
	mo	2958	726	1462	428	74	58	193	17
	mf	2958	726	1462	428	74	58	193	17
	po	176521	42956	86181	26497	4077	3580	12679	551
	pf	176521	42956	86181	26497	4077	3580	12679	551

TABL. 7. BUDYNKI MIESZKALNE W MIASTACH STANOWIĄCE NIERUCHOMOŚCI WSPÓLNE WEDŁUG OKRESU BUDOWY ORAZ LICZBY MIESZKAŃ I RODZAJU PODMIOTÓW BĘDĄCYCH WŁAŚCICIELAMI LOKALI MIESZKALNYCH W BUDYNKU (cd.)

WYSZCZEGÓLNIENIE b - budynki mo - mieszkania ogółem mf - w tym mieszkania stanowiące własność osób fizycznych po - powierzchnia użytkowa mieszkań ogółem w m ² pf - w tym powierzchnia mieszkań stanowiących własność osób fizycznych - w m ²	Ogółem	Wybudowane w latach						
		przed 1918	1918 - 1944	1945 - 1970	1971 - 1978	1979 - 1988	1989 i później ¹	nieustalonych

OGÓŁEM (cd.)

BUDYNKI Z WYODRĘBNIONYMI WŁASNOŚCIAMI LOKALI MIESZKALNYCH (cd.)

właścicielami lokali są tylko osoby fizyczne (cd.)

RAZEM (cd.)									
o liczbie mieszkań (cd.):									
6 - 9	b	639	162	258	77	9	10	112	11
	mo	4604	1169	1873	525	65	76	816	80
	mf	4604	1169	1873	525	65	76	816	80
	po	267691	68878	114428	27046	3095	4707	45799	3738
	pf	267691	68878	114428	27046	3095	4707	45799	3738
10 - 19	b	467	116	168	63	4	9	96	11
	mo	6257	1535	2132	916	54	133	1312	175
	mf	6257	1535	2132	916	54	133	1312	175
	po	340990	87549	124222	45736	2678	6801	66766	7238
	pf	340990	87549	124222	45736	2678	6801	66766	7238
20 - 49	b	220	27	15	56	17	10	92	3
	mo	6436	695	342	1744	586	264	2710	95
	mf	6436	695	342	1744	586	264	2710	95
	po	317019	34967	17520	75862	27315	14045	143553	3757
	pf	317019	34967	17520	75862	27315	14045	143553	3757
50 - 99	b	57	-	1	6	6	2	42	-
	mo	3724	-	51	358	418	131	2766	-
	mf	3724	-	51	358	418	131	2766	-
	po	173838	-	1805	15826	19672	7486	129049	-
	pf	173838	-	1805	15826	19672	7486	129049	-

TABL. 7. BUDYNKI MIESZKALNE W MIASTACH STANOWIĄCE NIERUCHOMOŚCI WSPÓLNE WEDŁUG OKRESU BUDOWY ORAZ LICZBY MIESZKAŃ I RODZAJU PODMIOTÓW BĘDĄCYCH WŁAŚCICIELAMI LOKALI MIESZKALNYCH W BUDYNKU (cd.)

WYSZCZEGÓLNIENIE b - budynki mo - mieszkania ogółem mf - w tym mieszkania stanowiące własność osób fizycznych po - powierzchnia użytkowa mieszkań ogółem w m ² pf - w tym powierzchnia mieszkań stanowiących własność osób fizycznych - w m ²	Ogółem	Wybudowane w latach						
		przed 1918	1918 - 1944	1945 - 1970	1971 - 1978	1979 - 1988	1989 i później ¹	nieustalonych

OGÓŁEM (cd.)

BUDYNKI Z WYODRĘBNIONYMI WŁASNOŚCIAMI LOKALI MIESZKALNYCH (cd.)

właścicielami lokali są tylko osoby fizyczne (dok.)

RAZEM (dok.)								
o liczbie mieszkań (dok.):								
100 i więcej	b	3	-	-	1	-	2	-
	mo	329	-	-	100	-	229	-
	mf	329	-	-	100	-	229	-
	po	18550	-	-	6668	-	11882	-
	pf	18550	-	-	6668	-	11882	-

właścicielami lokali są osoby fizyczne i gmina

RAZEM	b	3087	319	506	1915	203	82	33	29
	mo	91793	3513	5921	66939	10788	2885	1198	549
	mf	50877	1677	3113	38780	5140	1237	648	282
	po	4149119	193284	326451	2906512	479458	154506	61279	27629
	pf	2330797	97435	181076	1710554	228985	66382	32212	14153
o liczbie mieszkań:									
1	b	9	1	2	3	1	-	1	1
	mo	9	1	2	3	1	-	1	1
	mf	9	1	2	3	1	-	1	1
	po	508	55	141	148	40	-	80	44
	pf	508	55	141	148	40	-	80	44

TABL. 7. BUDYNKI MIESZKALNE W MIASTACH STANOWIĄCE NIERUCHOMOŚCI WSPÓLNE WEDŁUG OKRESU BUDOWY ORAZ LICZBY MIESZKAŃ I RODZAJU PODMIOTÓW BĘDĄCYCH WŁAŚCICIELAMI LOKALI MIESZKALNYCH W BUDYNKU (cd.)

WYSZCZEGÓLNIENIE b - budynki mo - mieszkania ogółem mf - w tym mieszkania stanowiące własność osób fizycznych po - powierzchnia użytkowa mieszkań ogółem w m ² pf - w tym powierzchnia mieszkań stanowiących własność osób fizycznych - w m ²	Ogółem	Wybudowane w latach						
		przed 1918	1918 - 1944	1945 - 1970	1971 - 1978	1979 - 1988	1989 i później ¹	nieustalonych

OGÓŁEM (cd.)

BUDYNKI Z WYODRĘBNIONYMI WŁASNOŚCIAMI LOKALI MIESZKALNYCH (cd.)

właścicielami lokali są osoby fizyczne i gmina (cd.)

RAZEM (cd.)									
o liczbie mieszkań (cd.):									
2 - 3	b	74	25	33	10	2	2	1	1
	mo	189	65	86	24	5	4	3	2
	mf	118	37	53	16	4	3	3	2
	po	11498	3881	5303	1194	460	394	163	103
	pf	7423	2192	3395	788	420	362	163	103
4 - 5	b	178	47	93	27	3	4	3	1
	mo	775	211	398	118	13	18	12	5
	mf	441	128	216	68	9	11	7	2
	po	47943	12955	25347	6646	856	1149	761	229
	pf	27838	8304	13811	3860	622	695	452	94
6 - 9	b	461	87	155	197	7	5	4	6
	mo	3437	664	1152	1459	46	38	28	50
	mf	1924	340	671	817	30	16	26	24
	po	184742	39161	68021	69220	2026	1870	1763	2681
	pf	108409	21277	41695	40032	1369	962	1669	1405
10 - 19	b	848	127	163	504	22	19	4	9
	mo	12436	1713	2166	7748	330	279	63	137
	mf	6946	782	1211	4587	120	137	41	68
	po	621156	94008	125381	361454	14613	15754	2560	7386
	pf	355823	45449	74891	216897	5320	7896	1468	3902

TABL. 7. BUDYNKI MIESZKALNE W MIASTACH STANOWIĄCE NIERUCHOMOŚCI WSPÓLNE WEDŁUG OKRESU BUDOWY ORAZ LICZBY MIESZKAŃ I RODZAJU PODMIOTÓW BĘDĄCYCH WŁAŚCICIELAMI LOKALI MIESZKALNYCH W BUDYNKU (cd.)

WYSZCZEGÓLNIENIE b - budynki mo - mieszkania ogółem mf - w tym mieszkania stanowiące własność osób fizycznych po - powierzchnia użytkowa mieszkań ogółem w m ² pf - w tym powierzchnia mieszkań stanowiących własność osób fizycznych - w m ²	Ogółem	Wybudowane w latach						
		przed 1918	1918 - 1944	1945 - 1970	1971 - 1978	1979 - 1988	1989 i później ¹	nieustalonych

OGÓŁEM (cd.)

BUDYNKI Z WYODRĘBNIONYMI WŁASNOŚCIAMI LOKALI MIESZKALNYCH (cd.)

właścicielami lokali są osoby fizyczne i gmina (dok.)

RAZEM (dok.)									
o liczbie mieszkań (dok.):									
20 - 49	b	1001	31	52	790	75	30	12	11
	mo	31849	794	1441	25288	2596	992	384	354
	mf	18258	366	640	14903	1468	462	234	185
	po	1421371	40598	67851	1112512	111704	52424	19096	17186
	pf	823582	19297	30248	665980	63618	23762	12072	8605
50 - 99	b	378	1	5	279	69	19	5	-
	mo	25692	65	261	18953	4981	1136	296	-
	mf	13972	23	130	10918	2170	535	196	-
	po	1130464	2626	11680	811717	226733	61958	15750	-
	pf	619373	861	5715	474670	99316	28745	10066	-
100 i więcej	b	138	-	3	105	24	3	3	-
	mo	17406	-	415	13346	2816	418	411	-
	mf	9209	-	190	7468	1338	73	140	-
	po	731437	-	22727	543621	123026	20957	21106	-
	pf	387841	-	11180	308179	58280	3960	6242	-

TABL. 7. BUDYNKI MIESZKALNE W MIASTACH STANOWIĄCE NIERUCHOMOŚCI WSPÓLNE WEDŁUG OKRESU BUDOWY ORAZ LICZBY MIESZKAŃ I RODZAJU PODMIOTÓW BĘDĄCYCH WŁAŚCICIELAMI LOKALI MIESZKALNYCH W BUDYNKU (cd.)

WYSZCZEGÓLNIENIE b - budynki mo - mieszkania ogółem mf - w tym mieszkania stanowiące własność osób fizycznych po - powierzchnia użytkowa mieszkań ogółem w m ² pf - w tym powierzchnia mieszkań stanowiących własność osób fizycznych - w m ²	Ogółem	Wybudowane w latach						
		przed 1918	1918 - 1944	1945 - 1970	1971 - 1978	1979 - 1988	1989 i później ¹	nieustalonych

OGÓŁEM (cd.)

BUDYNKI Z WYODRĘBNIONYMI WŁASNOŚCIAMI LOKALI MIESZKALNYCH (cd.)

właścicielami lokali są osoby fizyczne i zakład pracy

RAZEM	b	343	57	37	117	50	37	40	5
	mo	10030	499	429	2921	2491	1993	1651	46
	mf	6540	312	245	1833	1551	1218	1356	25
	po	499251	27506	22079	133609	112154	108332	93644	1927
	pf	326833	17241	13346	84845	69804	65699	74832	1066
o liczbie mieszkań:									
1	b	5	-	1	1	-	1	-	2
	mo	5	-	1	1	-	1	-	2
	mf	5	-	1	1	-	1	-	2
	po	329	-	90	35	-	74	-	130
	pf	329	-	90	35	-	74	-	130
2 - 3	b	17	4	6	5	-	-	2	-
	mo	40	10	15	10	-	-	5	-
	mf	29	8	9	7	-	-	5	-
	po	2543	670	913	631	-	-	329	-
	pf	1844	483	597	435	-	-	329	-
4 - 5	b	15	5	4	4	-	2	-	-
	mo	62	21	17	16	-	8	-	-
	mf	49	16	16	10	-	7	-	-
	po	4458	1366	1317	1120	-	655	-	-
	pf	3652	1137	1189	755	-	571	-	-

TABL. 7. BUDYNKI MIESZKALNE W MIASTACH STANOWIĄCE NIERUCHOMOŚCI WSPÓLNE WEDŁUG OKRESU BUDOWY ORAZ LICZBY MIESZKAŃ I RODZAJU PODMIOTÓW BĘDĄCYCH WŁAŚCICIELAMI LOKALI MIESZKALNYCH W BUDYNKU (cd.)

WYSZCZEGÓLNIENIE b - budynki mo - mieszkania ogółem mf - w tym mieszkania stanowiące własność osób fizycznych po - powierzchnia użytkowa mieszkań ogółem w m ² pf - w tym powierzchnia mieszkań stanowiących własność osób fizycznych - w m ²	Ogółem	Wybudowane w latach						
		przed 1918	1918 - 1944	1945 - 1970	1971 - 1978	1979 - 1988	1989 i później ¹	nieustalonych

OGÓŁEM (cd.)

**BUDYNKI Z WYODRĘBNIONYMI WŁASNOŚCIAMI LOKALI MIESZKALNYCH (cd.)
właścicielami lokali są osoby fizyczne i zakład pracy (cd.)**

RAZEM (cd.)									
o liczbie mieszkań (cd.):									
6 - 9	b	66	25	7	21	2	2	7	2
	mo	475	179	51	153	14	17	47	14
	mf	308	131	35	81	11	11	29	10
	po	23713	9678	2827	6914	681	883	2234	496
	pf	15728	6762	1887	3692	526	611	1886	364
10 - 19	b	74	23	15	24	3	2	7	-
	mo	974	289	182	329	43	35	96	-
	mf	584	157	75	231	31	22	68	-
	po	52080	15792	9814	14644	1928	1910	7992	-
	pf	32022	8859	4846	10308	1451	1234	5324	-
20 - 49	b	106	-	3	54	27	13	8	1
	mo	3476	-	88	1781	873	461	243	30
	mf	2205	-	50	1092	585	314	151	13
	po	167352	-	4227	82613	38870	26174	14167	1301
	pf	107831	-	2438	51741	26522	17843	8715	572
50 - 99	b	43	-	1	6	11	13	12	-
	mo	2950	-	75	355	786	936	798	-
	mf	1983	-	59	256	511	507	650	-
	po	149865	-	2891	15084	34970	51017	45903	-
	pf	99299	-	2299	10955	22678	27267	36100	-

TABL. 7. BUDYNKI MIESZKALNE W MIASTACH STANOWIĄCE NIERUCHOMOŚCI WSPÓLNE WEDŁUG OKRESU BUDOWY ORAZ LICZBY MIESZKAŃ I RODZAJU PODMIOTÓW BĘDĄCYCH WŁAŚCICIELAMI LOKALI MIESZKALNYCH W BUDYNKU (cd.)

WYSZCZEGÓLNIENIE b - budynki mo - mieszkania ogółem mf - w tym mieszkania stanowiące własność osób fizycznych po - powierzchnia użytkowa mieszkań ogółem w m ² pf - w tym powierzchnia mieszkań stanowiących własność osób fizycznych - w m ²	Ogółem	Wybudowane w latach						
		przed 1918	1918 - 1944	1945 - 1970	1971 - 1978	1979 - 1988	1989 i później ¹	nieustalonych

OGÓLEM (cd.)

BUDYNKI Z WYODRĘBNIONYMI WŁASNOŚCIAMI LOKALI MIESZKALNYCH (cd.)

właścicielami lokali są osoby fizyczne i spółdzielnia mieszkaniowa (cd.)

RAZEM (cd.)									
o liczbie mieszkań (cd.):									
2 - 3	b	3	1	-	-	1	-	1	-
	mo	7	2	-	-	3	-	2	-
	mf	3	1	-	-	1	-	1	-
	po	513	127	-	-	210	-	176	-
	pf	280	95	-	-	55	-	130	-
4 - 5	b	8	-	3	-	1	1	3	-
	mo	39	-	15	-	4	5	15	-
	mf	20	-	8	-	3	1	8	-
	po	1686	-	583	-	200	280	623	-
	pf	909	-	410	-	152	20	327	-
6 - 9	b	28	1	6	8	3	2	7	1
	mo	216	9	46	62	24	14	52	9
	mf	74	2	24	18	10	3	14	3
	po	12322	336	2393	3630	1366	894	3027	676
	pf	4225	73	1169	1234	657	204	679	209
10 - 19	b	122	5	17	48	17	13	17	5
	mo	1805	67	207	763	255	185	249	79
	mf	632	33	87	240	88	23	120	41
	po	89958	3027	12260	34719	12234	10823	13235	3660
	pf	31079	1532	5331	10708	4252	1092	6601	1563

TABL. 7. BUDYNKI MIESZKALNE W MIASTACH STANOWIĄCE NIERUCHOMOŚCI WSPÓLNE WEDŁUG OKRESU BUDOWY ORAZ LICZBY MIESZKAŃ I RODZAJU PODMIOTÓW BĘDĄCYCH WŁAŚCICIELAMI LOKALI MIESZKALNYCH W BUDYNKU (cd.)

WYSZCZEGÓLNIENIE b - budynki mo - mieszkania ogółem mf - w tym mieszkania stanowiące własność osób fizycznych po - powierzchnia użytkowa mieszkań ogółem w m ² pf - w tym powierzchnia mieszkań stanowiących własność osób fizycznych - w m ²	Ogółem	Wybudowane w latach						
		przed 1918	1918 - 1944	1945 - 1970	1971 - 1978	1979 - 1988	1989 i później ¹	nieustalonych

OGÓŁEM (cd.)

BUDYNKI Z WYODRĘBNIONYMI WŁASNOŚCIAMI LOKALI MIESZKALNYCH (cd.)

właścicielami lokali są osoby fizyczne i spółdzielnia mieszkaniowa (dok.)

RAZEM (dok.)									
o liczbie mieszkań (dok.):									
20 - 49	b	303	1	1	96	76	64	62	3
	mo	10410	20	23	3364	2591	2213	2067	132
	mf	1975	11	2	806	370	267	426	93
	po	507272	729	770	143087	118453	121280	117199	5754
	pf	94579	605	69	35980	16452	14519	22908	4046
50 - 99	b	290	-	1	70	86	76	53	4
	mo	20219	-	58	4951	6090	5157	3703	260
	mf	2415	-	23	670	541	469	629	83
	po	978894	-	2079	204576	294087	266210	200752	11190
	pf	117469	-	868	28236	25666	24779	34085	3835
100 i więcej	b	136	-	-	48	49	22	16	1
	mo	19534	-	-	7735	6269	3266	2144	120
	mf	1605	-	-	415	656	216	306	12
	po	888335	-	-	306368	283756	174766	119262	4183
	pf	70339	-	-	15737	28254	11466	14539	343

właścicielami lokali są pozostałe podmioty

RAZEM	b	290	61	58	48	21	24	71	7
	mo	6457	652	607	1603	1268	565	1667	95
	mf	4357	477	466	925	760	275	1359	95
	po	333996	38531	36610	71611	60244	30600	91252	5148
	pf	231537	27372	29616	44303	37010	14997	73091	5148

TABL. 7. BUDYNKI MIESZKALNE W MIASTACH STANOWIĄCE NIERUCHOMOŚCI WSPÓLNE WEDŁUG OKRESU BUDOWY ORAZ LICZBY MIESZKAŃ I RODZAJU PODMIOTÓW BĘDĄCYCH WŁAŚCICIELAMI LOKALI MIESZKALNYCH W BUDYNKU (cd.)

WYSZCZEGÓLNIENIE b - budynki mo - mieszkania ogółem mf - w tym mieszkania stanowiące własność osób fizycznych po - powierzchnia użytkowa mieszkań ogółem w m ² pf - w tym powierzchnia mieszkań stanowiących własność osób fizycznych - w m ²	Ogółem	Wybudowane w latach						1989 i później ¹	nieustalonych
		przed 1918	1918 - 1944	1945 - 1970	1971 - 1978	1979 - 1988			

OGÓLEM (cd.)

BUDYNKI Z WYODRĘBNIONYMI WŁASNOŚCIAMI LOKALI MIESZKALNYCH (cd.)

właścicielami lokali są pozostałe podmioty (cd.)

RAZEM (cd.)									
o liczbie mieszkań:									
1	b	15	-	2	4	1	4	4	-
	mo	15	-	2	4	1	4	4	-
	mf	14	-	2	3	1	4	4	-
	po	1416	-	138	243	65	460	510	-
	pf	1373	-	138	200	65	460	510	-
2 - 3	b	6	2	1	-	1	-	2	-
	mo	14	5	2	-	2	-	5	-
	mf	10	3	2	-	-	-	5	-
	po	1067	227	69	-	88	-	683	-
	pf	876	124	69	-	-	-	683	-
4 - 5	b	18	4	2	4	2	2	2	2
	mo	81	18	9	16	9	9	10	10
	mf	47	9	5	6	5	2	10	10
	po	4438	885	455	902	591	408	450	747
	pf	2875	489	203	515	339	132	450	747
6 - 9	b	77	22	23	5	1	3	21	2
	mo	610	170	182	38	9	22	175	14
	mf	495	119	150	24	9	8	171	14
	po	37161	11455	12366	2124	656	1159	8386	1015
	pf	29752	7782	10308	1490	656	421	8080	1015

TABL. 7. BUDYNKI MIESZKALNE W MIASTACH STANOWIĄCE NIERUCHOMOŚCI WSPÓLNE WEDŁUG OKRESU BUDOWY ORAZ LICZBY MIESZKAŃ I RODZAJU PODMIOTÓW BĘDĄCYCH WŁAŚCICIELAMI LOKALI MIESZKALNYCH W BUDYNKU (cd.)

WYSZCZEGÓLNIENIE b - budynki mo - mieszkania ogółem mf - w tym mieszkania stanowiące własność osób fizycznych po - powierzchnia użytkowa mieszkań ogółem w m ² pf - w tym powierzchnia mieszkań stanowiących własność osób fizycznych - w m ²	Ogółem	Wybudowane w latach						
		przed 1918	1918 - 1944	1945 - 1970	1971 - 1978	1979 - 1988	1989 i później ¹	nieustalonych

OGÓLEM (cd.)

BUDYNKI Z WYODRĘBNIONYMI WŁASNOŚCIAMI LOKALI MIESZKALNYCH (dok.)

właścicielami lokali są pozostałe podmioty (dok.)

RAZEM (dok.)									
o liczbie mieszkań (dok.):									
10 - 19	b	81	30	24	12	1	2	10	2
	mo	1051	391	280	171	18	31	136	24
	mf	835	321	220	117	18	12	123	24
	po	57697	21238	16331	9105	1067	1498	6846	1612
	pf	47047	17374	13609	6574	1067	629	6182	1612
20 - 49	b	57	3	6	12	5	10	20	1
	mo	1669	68	132	347	177	324	574	47
	mf	1176	25	87	198	135	193	491	47
	po	87446	4726	7251	16344	7985	17659	31707	1774
	pf	62278	1603	5289	9532	6242	10486	27352	1774
50 - 99	b	26	-	-	5	6	3	12	-
	mo	1705	-	-	318	449	175	763	-
	mf	1091	-	-	184	296	56	555	-
	po	87030	-	-	14667	20277	9416	42670	-
	pf	56270	-	-	9855	13712	2869	29834	-
100 i więcej	b	10	-	-	6	4	-	-	-
	mo	1312	-	-	709	603	-	-	-
	mf	689	-	-	393	296	-	-	-
	po	57741	-	-	28226	29515	-	-	-
	pf	31066	-	-	16137	14929	-	-	-

TABL. 7. BUDYNKI MIESZKALNE W MIASTACH STANOWIĄCE NIERUCHOMOŚCI WSPÓLNE WEDŁUG OKRESU BUDOWY ORAZ LICZBY MIESZKAŃ I RODZAJU PODMIOTÓW BĘDĄCYCH WŁAŚCICIELAMI LOKALI MIESZKALNYCH W BUDYNKU (cd.)

WYSZCZEGÓLNIENIE b - budynki mo - mieszkania ogółem mf - w tym mieszkania stanowiące własność osób fizycznych po - powierzchnia użytkowa mieszkań ogółem w m ² pf - w tym powierzchnia mieszkań stanowiących własność osób fizycznych - w m ²	Ogółem	Wybudowane w latach						nieustalonych
		przed 1918	1918 - 1944	1945 - 1970	1971 - 1978	1979 - 1988	1989 i później ¹	

OGÓLEM (cd.)

BUDYNKI BEZ WYODRĘBNIONYCH WŁASNOŚCI LOKALI MIESZKALNYCH

RAZEM	b	4658	514	1006	1058	519	723	807	31
	mo	10620	3068	3190	1506	743	828	1075	210
	mf	10349	2950	3126	1480	680	828	1075	210
	po	839967	179989	215869	131785	67734	100020	133858	10712
	pf	826477	173955	211920	130481	65531	100020	133858	10712
o liczbie mieszkań:									
1	b	3194	157	496	771	394	624	732	20
	mo	3194	157	496	771	394	624	732	20
	mf	3194	157	496	771	394	624	732	20
	po	391604	13523	48568	84902	45717	83134	113504	2256
	pf	391604	13523	48568	84902	45717	83134	113504	2256
2 - 3	b	880	87	245	258	121	99	66	4
	mo	1913	206	553	549	253	204	140	8
	mf	1910	206	550	549	253	204	140	8
	po	134865	13769	36243	36741	18197	16886	12503	526
	pf	134732	13769	36110	36741	18197	16886	12503	526
4 - 5	b	181	61	102	16	1	-	-	1
	mo	792	269	448	66	4	-	-	5
	mf	778	258	445	66	4	-	-	5
	po	44195	16226	23696	3647	175	-	-	451
	pf	43416	15682	23461	3647	175	-	-	451
6 - 9	b	205	103	88	9	-	-	2	3
	mo	1474	724	654	62	-	-	15	19
	mf	1351	647	625	45	-	-	15	19
	po	88774	45381	38882	2882	-	-	844	785
	pf	82242	41472	36950	2191	-	-	844	785

TABL. 7. BUDYNKI MIESZKALNE W MIASTACH STANOWIĄCE NIERUCHOMOŚCI WSPÓLNE WEDŁUG OKRESU BUDOWY ORAZ LICZBY MIESZKAŃ I RODZAJU PODMIOTÓW BĘDĄCYCH WŁAŚCICIELAMI LOKALI MIESZKALNYCH W BUDYNKU (dok.)

WYSZCZEGÓLNIENIE b - budynki mo - mieszkania ogółem mf - w tym mieszkania stanowiące własność osób fizycznych po - powierzchnia użytkowa mieszkań ogółem w m ² pf - w tym powierzchnia mieszkań stanowiących własność osób fizycznych - w m ²	Ogółem	Wybudowane w latach						1989 i później ¹	nieustalonych
		przed 1918	1918 - 1944	1945 - 1970	1971 - 1978	1979 - 1988			

OGÓŁEM (dok.)

BUDYNKI BEZ WYODRĘBNIONYCH WŁASNOŚCI LOKALI MIESZKALNYCH (dok.)

RAZEM (dok.)									
o liczbie mieszkań (dok.):									
10 - 19	b	159	87	67	3	1	-	-	1
	mo	2116	1191	858	37	18	-	-	12
	mf	2040	1164	829	28	7	-	-	12
	po	123009	63320	56163	2378	655	-	-	493
	pf	118976	61898	54514	1765	306	-	-	493
20 - 49	b	35	18	8	1	1	-	7	-
	mo	867	453	181	21	24	-	188	-
	mf	840	450	181	21	-	-	188	-
	po	45192	24200	12317	1235	433	-	7007	-
	pf	44600	24041	12317	1235	-	-	7007	-
50 - 99	b	4	1	-	-	1	-	-	2
	mo	264	68	-	-	50	-	-	146
	mf	236	68	-	-	22	-	-	146
	po	12328	3570	-	-	2557	-	-	6201
	pf	10907	3570	-	-	1136	-	-	6201
100 i więcej	b	-	-	-	-	-	-	-	-
	mo	-	-	-	-	-	-	-	-
	mf	-	-	-	-	-	-	-	-
	po	-	-	-	-	-	-	-	-
	pf	-	-	-	-	-	-	-	-

¹ Łącznie z budynkami będącymi w budowie.

TABL. 8. BUDYNKI MIESZKALNE NA WSI STANOWIĄCE NIERUCHOMOŚCI WSPÓLNE WEDŁUG OKRESU BUDOWY ORAZ LICZBY MIESZKAŃ I RODZAJU PODMIOTÓW BĘDĄCYCH WŁAŚCICIELAMI LOKALI MIESZKALNYCH W BUDYNKU

WYSZCZEGÓLNIENIE b - budynki mo - mieszkania ogółem mf - w tym mieszkania stanowiące własność osób fizycznych po - powierzchnia użytkowa mieszkań ogółem w m ² pf - w tym powierzchnia mieszkań stanowiących własność osób fizycznych - w m ²		Ogółem	Wybudowane w latach						1989 i później ¹	nieustalonych
			przed 1918	1918 - 1944	1945 - 1970	1971 - 1978	1979 - 1988			
OGÓŁEM										
OGÓŁEM	b	4346	188	489	1572	704	744	621	28	
	mo	9760	455	850	3397	1796	2282	905	75	
	mf	8825	432	836	3230	1551	1804	897	75	
	po	674832	23834	52880	222693	124613	157664	88778	4370	
	pf	628079	22793	52273	215325	111296	133797	88225	4370	
o liczbie mieszkań:										
1	b	2297	73	266	717	310	414	503	14	
	mo	2297	73	266	717	310	414	503	14	
	mf	2297	73	266	717	310	414	503	14	
	po	233846	4385	20974	63173	33832	48392	61569	1521	
	pf	233846	4385	20974	63173	33832	48392	61569	1521	
2 - 3	b	1688	93	192	714	333	242	105	9	
	mo	3573	209	412	1504	697	513	219	19	
	mf	3535	200	402	1490	697	510	217	19	
	po	248490	11613	23774	103652	51230	39534	17472	1215	
	pf	246698	11108	23353	103049	51230	39397	17346	1215	
4 - 5	b	143	10	21	63	19	30	-	-	
	mo	607	42	93	268	80	124	-	-	
	mf	582	42	89	259	68	124	-	-	
	po	32139	2025	4585	13347	4053	8129	-	-	
	pf	30930	2025	4399	12925	3452	8129	-	-	
6 - 9	b	113	5	8	51	20	17	9	3	
	mo	822	38	56	362	148	132	64	22	
	mf	742	24	56	323	135	124	58	22	
	po	43137	1818	2532	18289	7142	7654	4852	850	
	pf	39147	1282	2532	16479	6422	7157	4425	850	

TABL. 8. BUDYNKI MIESZKALNE NA WSI STANOWIĄCE NIERUCHOMOŚCI WSPÓLNE WEDŁUG OKRESU BUDOWY ORAZ LICZBY MIESZKAŃ I RODZAJU PODMIOTÓW BĘDĄCYCH WŁAŚCICIELAMI LOKALI MIESZKALNYCH W BUDYNKU (cd.)

WYSZCZEGÓLNIENIE b - budynki mo - mieszkania ogółem mf - w tym mieszkania stanowiące własność osób fizycznych po - powierzchnia użytkowa mieszkań ogółem w m ² pf - w tym powierzchnia mieszkań stanowiących własność osób fizycznych - w m ²	Ogółem	Wybudowane w latach						
		przed 1918	1918 - 1944	1945 - 1970	1971 - 1978	1979 - 1988	1989 i później ¹	nieustalonych

OGÓŁEM (cd.)

OGÓŁEM (dok.)

o liczbie mieszkań (dok.):									
10 i więcej	b	105	7	2	27	22	41	4	2
	mo	2461	93	23	546	561	1099	119	20
	mf	1669	93	23	441	341	632	119	20
	po	117220	3993	1015	24232	28356	53955	4885	784
	pf	77458	3993	1015	19699	16360	30722	4885	784

BUDYNKI Z WYODRĘBNIONYMI WŁASNOŚCIAMI LOKALI MIESZKALNYCH

RAZEM	b	2525	137	306	1010	421	399	231	21
	mo	7501	390	630	2670	1412	1851	483	65
	mf	6566	367	616	2503	1167	1373	475	65
	po	469518	20447	37301	164657	90338	113465	39685	3625
	pf	422765	19406	36694	157289	77021	89598	39132	3625
o liczbie mieszkań:									
1	b	867	36	117	299	117	146	143	9
	mo	867	36	117	299	117	146	143	9
	mf	867	36	117	299	117	146	143	9
	po	84883	2149	9429	25565	12631	16943	17097	1069
	pf	84883	2149	9429	25565	12631	16943	17097	1069
2 - 3	b	1303	79	158	575	244	165	75	7
	mo	2768	181	341	1215	510	350	157	14
	mf	2730	172	331	1201	510	347	155	14
	po	193205	10462	19740	84170	38276	26784	12851	922
	pf	191413	9957	19319	83567	38276	26647	12725	922

TABL. 8. BUDYNKI MIESZKALNE NA WSI STANOWIĄCE NIERUCHOMOŚCI WSPÓLNE WEDŁUG OKRESU BUDOWY ORAZ LICZBY MIESZKAŃ I RODZAJU PODMIOTÓW BĘDĄCYCH WŁAŚCICIELAMI LOKALI MIESZKALNYCH W BUDYNKU (cd.)

WYSZCZEGÓLNIENIE b - budynki mo - mieszkania ogółem mf - w tym mieszkania stanowiące własność osób fizycznych po - powierzchnia użytkowa mieszkań ogółem w m ² pf - w tym powierzchnia mieszkań stanowiących własność osób fizycznych - w m ²	Ogółem	Wybudowane w latach						
		przed 1918	1918 - 1944	1945 - 1970	1971 - 1978	1979 - 1988	1989 i później ¹	nieustalonych

OGÓŁEM (cd.)

BUDYNKI Z WYODRĘBNIONYMI WŁASNOŚCIAMI LOKALI MIESZKALNYCH (cd.)

RAZEM (dok.)									
o liczbie mieszkań (dok.):									
4 - 5	b	137	10	21	58	18	30	-	-
	mo	583	42	93	248	76	124	-	-
	mf	558	42	89	239	64	124	-	-
	po	31073	2025	4585	12401	3933	8129	-	-
	pf	29864	2025	4399	11979	3332	8129	-	-
6 - 9	b	113	5	8	51	20	17	9	3
	mo	822	38	56	362	148	132	64	22
	mf	742	24	56	323	135	124	58	22
	po	43137	1818	2532	18289	7142	7654	4852	850
	pf	39147	1282	2532	16479	6422	7157	4425	850
10 i więcej	b	105	7	2	27	22	41	4	2
	mo	2461	93	23	546	561	1099	119	20
	mf	1669	93	23	441	341	632	119	20
	po	117220	3993	1015	24232	28356	53955	4885	784
	pf	77458	3993	1015	19699	16360	30722	4885	784

właścicielami lokali są tylko osoby fizyczne

RAZEM	b	2295	123	286	922	386	351	207	20
	mo	5475	340	592	2153	983	908	435	64
	mf	5475	340	592	2153	983	908	435	64
	po	366706	18021	35643	140020	67307	66679	35436	3600
	pf	366706	18021	35643	140020	67307	66679	35436	3600

TABL. 8. BUDYNKI MIESZKALNE NA WSI STANOWIĄCE NIERUCHOMOŚCI WSPÓLNE WEDŁUG OKRESU BUDOWY ORAZ LICZBY MIESZKAŃ I RODZAJU PODMIOTÓW BĘDĄCYCH WŁAŚCICIELAMI LOKALI MIESZKALNYCH W BUDYNKU (cd.)

WYSZCZEGÓLNIENIE b - budynki mo - mieszkania ogółem mf - w tym mieszkania stanowiące własność osób fizycznych po - powierzchnia użytkowa mieszkań ogółem w m ² pf - w tym powierzchnia mieszkań stanowiących własność osób fizycznych - w m ²	Ogółem	Wybudowane w latach						
		przed 1918	1918 - 1944	1945 - 1970	1971 - 1978	1979 - 1988	1989 i później ¹	nieustalonych

OGÓŁEM (cd.)

BUDYNKI Z WYODRĘBNIONYMI WŁASNOŚCIAMI LOKALI MIESZKALNYCH (cd.)

właścicielami lokali są tylko osoby fizyczne (cd.)

RAZEM (cd.)									
o liczbie mieszkań:									
1	b	767	32	109	259	102	132	125	8
	mo	767	32	109	259	102	132	125	8
	mf	767	32	109	259	102	132	125	8
	po	76253	2020	9082	22588	11098	14974	15447	1044
	pf	76253	2020	9082	22588	11098	14974	15447	1044
2 - 3	b	1261	73	148	561	240	160	72	7
	mo	2668	166	320	1181	501	336	150	14
	mf	2668	166	320	1181	501	336	150	14
	po	188009	9531	18816	82499	37787	26027	12427	922
	pf	188009	9531	18816	82499	37787	26027	12427	922
4 - 5	b	123	10	19	51	13	30	-	-
	mo	523	42	84	218	55	124	-	-
	mf	523	42	84	218	55	124	-	-
	po	28024	2025	4198	10778	2894	8129	-	-
	pf	28024	2025	4198	10778	2894	8129	-	-
6 - 9	b	88	2	8	38	17	14	6	3
	mo	634	18	56	262	128	107	41	22
	mf	634	18	56	262	128	107	41	22
	po	32512	934	2532	13154	6066	6299	2677	850
	pf	32512	934	2532	13154	6066	6299	2677	850

TABL. 8. BUDYNKI MIESZKALNE NA WSI STANOWIĄCE NIERUCHOMOŚCI WSPÓLNE WEDŁUG OKRESU BUDOWY ORAZ LICZBY MIESZKAŃ I RODZAJU PODMIOTÓW BĘDĄCYCH WŁAŚCICIELAMI LOKALI MIESZKALNYCH W BUDYNKU (cd.)

WYSZCZEGÓLNIENIE b - budynki mo - mieszkania ogółem mf - w tym mieszkania stanowiące własność osób fizycznych po - powierzchnia użytkowa mieszkań ogółem w m ² pf - w tym powierzchnia mieszkań stanowiących własność osób fizycznych - w m ²	Ogółem	Wybudowane w latach						
		przed 1918	1918 - 1944	1945 - 1970	1971 - 1978	1979 - 1988	1989 i później ¹	nieustalonych

OGÓŁEM (cd.)

BUDYNKI Z WYODRĘBNIONYMI WŁASNOŚCIAMI LOKALI MIESZKALNYCH (cd.)

właścicielami lokali są tylko osoby fizyczne (dok.)

RAZEM (dok.)									
o liczbie mieszkań (dok.):									
10 i więcej	b	56	6	2	13	14	15	4	2
	mo	883	82	23	233	197	209	119	20
	mf	883	82	23	233	197	209	119	20
	po	41908	3511	1015	11001	9462	11250	4885	784
	pf	41908	3511	1015	11001	9462	11250	4885	784

właścicielami lokali są osoby fizyczne i gmina

RAZEM	b	95	7	15	30	17	18	7	1
	mo	468	23	32	159	87	149	17	1
	mf	325	12	20	118	61	98	15	1
	po	23970	1319	1442	7603	4282	8042	1257	25
	pf	16819	698	879	5722	2928	5436	1131	25
o liczbie mieszkań:									
1	b	33	2	4	11	5	6	4	1
	mo	33	2	4	11	5	6	4	1
	mf	33	2	4	11	5	6	4	1
	po	2604	84	175	694	456	800	370	25
	pf	2604	84	175	694	456	800	370	25

TABL. 8. BUDYNKI MIESZKALNE NA WSI STANOWIĄCE NIERUCHOMOŚCI WSPÓLNE WEDŁUG OKRESU BUDOWY ORAZ LICZBY MIESZKAŃ I RODZAJU PODMIOTÓW BĘDĄCYCH WŁAŚCICIELAMI LOKALI MIESZKALNYCH W BUDYNKU (cd.)

WYSZCZEGÓLNIENIE b - budynki mo - mieszkania ogółem mf - w tym mieszkania stanowiące własność osób fizycznych po - powierzchnia użytkowa mieszkań ogółem w m ² pf - w tym powierzchnia mieszkań stanowiących własność osób fizycznych - w m ²	Ogółem	Wybudowane w latach						
		przed 1918	1918 - 1944	1945 - 1970	1971 - 1978	1979 - 1988	1989 i później ¹	nieustalonych

OGÓŁEM (cd.)

BUDYNKI Z WYODRĘBNIONYMI WŁASNOŚCIAMI LOKALI MIESZKALNYCH (cd.)

właścicielami lokali są osoby fizyczne i gmina (dok.)

RAZEM (dok.)									
o liczbie mieszkań (dok.):									
2 - 3	b	26	3	9	7	2	3	2	-
	mo	61	7	19	18	5	8	4	-
	mf	37	4	11	10	5	5	2	-
	po	3097	426	880	910	276	364	241	-
	pf	1878	266	503	491	276	227	115	-
4 - 5	b	8	-	2	2	4	-	-	-
	mo	35	-	9	9	17	-	-	-
	mf	16	-	5	4	7	-	-	-
	po	1653	-	387	443	823	-	-	-
	pf	766	-	201	235	330	-	-	-
6 - 9	b	15	2	-	7	3	2	1	-
	mo	111	14	-	51	20	17	9	-
	mf	61	6	-	25	7	14	9	-
	po	5995	809	-	2655	1076	809	646	-
	pf	3507	348	-	1483	356	674	646	-
10 i więcej	b	13	-	-	3	3	7	-	-
	mo	228	-	-	70	40	118	-	-
	mf	178	-	-	68	37	73	-	-
	po	10621	-	-	2901	1651	6069	-	-
	pf	8064	-	-	2819	1510	3735	-	-

TABL. 8. BUDYNKI MIESZKALNE NA WSI STANOWIĄCE NIERUCHOMOŚCI WSPÓLNE WEDŁUG OKRESU BUDOWY ORAZ LICZBY MIESZKAŃ I RODZAJU PODMIOTÓW BĘDĄCYCH WŁAŚCICIELAMI LOKALI MIESZKALNYCH W BUDYNKU (cd.)

WYSZCZEGÓLNIENIE b - budynki mo - mieszkania ogółem mf - w tym mieszkania stanowiące własność osób fizycznych po - powierzchnia użytkowa mieszkań ogółem w m ² pf - w tym powierzchnia mieszkań stanowiących własność osób fizycznych - w m ²	Ogółem	Wybudowane w latach						
		przed 1918	1918 - 1944	1945 - 1970	1971 - 1978	1979 - 1988	1989 i później ¹	nieustalonych

OGÓŁEM (cd.)

BUDYNKI Z WYODRĘBNIONYMI WŁASNOŚCIAMI LOKALI MIESZKALNYCH (cd.)

właścicielami lokali są osoby fizyczne i zakład pracy

RAZEM	b	52	3	-	20	7	18	4	-
	mo	1272	17	-	205	326	718	6	-
	mf	638	13	-	167	109	343	6	-
	po	62111	902	-	9184	17506	34080	439	-
	pf	29851	642	-	7568	5651	15551	439	-
o liczbie mieszkań:									
1	b	11	-	-	4	2	2	3	-
	mo	11	-	-	4	2	2	3	-
	mf	11	-	-	4	2	2	3	-
	po	979	-	-	268	263	192	256	-
	pf	979	-	-	268	263	192	256	-
2 - 3	b	5	2	-	2	-	-	1	-
	mo	13	6	-	4	-	-	3	-
	mf	7	2	-	2	-	-	3	-
	po	799	420	-	196	-	-	183	-
	pf	467	160	-	124	-	-	183	-
4 - 5	b	5	-	-	5	-	-	-	-
	mo	21	-	-	21	-	-	-	-
	mf	17	-	-	17	-	-	-	-
	po	1180	-	-	1180	-	-	-	-
	pf	966	-	-	966	-	-	-	-

TABL. 8. BUDYNKI MIESZKALNE NA WSI STANOWIĄCE NIERUCHOMOŚCI WSPÓLNE WEDŁUG OKRESU BUDOWY ORAZ LICZBY MIESZKAŃ I RODZAJU PODMIOTÓW BĘDĄCYCH WŁAŚCICIELAMI LOKALI MIESZKALNYCH W BUDYNKU (cd.)

WYSZCZEGÓLNIENIE b - budynki mo - mieszkania ogółem mf - w tym mieszkania stanowiące własność osób fizycznych po - powierzchnia użytkowa mieszkań ogółem w m ² pf - w tym powierzchnia mieszkań stanowiących własność osób fizycznych - w m ²	Ogółem	Wybudowane w latach						
		przed 1918	1918 - 1944	1945 - 1970	1971 - 1978	1979 - 1988	1989 i później ¹	nieustalonych

OGÓLEM (cd.)

BUDYNKI Z WYODRĘBNIONYMI WŁASNOŚCIAMI LOKALI MIESZKALNYCH (cd.)

właścicielami lokali są osoby fizyczne i spółdzielnia mieszkaniowa (dok.)

RAZEM (dok.)									
o liczbie mieszkań (dok.):									
2 - 3	b	1	-	-	1	-	-	-	-
	mo	2	-	-	2	-	-	-	-
	mf	1	-	-	1	-	-	-	-
	po	146	-	-	146	-	-	-	-
	pf	90	-	-	90	-	-	-	-
4 - 5	b	-	-	-	-	-	-	-	-
	mo	-	-	-	-	-	-	-	-
	mf	-	-	-	-	-	-	-	-
	po	-	-	-	-	-	-	-	-
	pf	-	-	-	-	-	-	-	-
6 - 9	b	-	-	-	-	-	-	-	-
	mo	-	-	-	-	-	-	-	-
	mf	-	-	-	-	-	-	-	-
	po	-	-	-	-	-	-	-	-
	pf	-	-	-	-	-	-	-	-
10 i więcej	b	1	-	-	-	-	1	-	-
	mo	21	-	-	-	-	21	-	-
	mf	1	-	-	-	-	1	-	-
	po	1033	-	-	-	-	1033	-	-
	pf	32	-	-	-	-	32	-	-

TABL. 8. BUDYNKI MIESZKALNE NA WSI STANOWIĄCE NIERUCHOMOŚCI WSPÓLNE WEDŁUG OKRESU BUDOWY ORAZ LICZBY MIESZKAŃ I RODZAJU PODMIOTÓW BĘDĄCYCH WŁAŚCICIELAMI LOKALI MIESZKALNYCH W BUDYNKU (cd.)

WYSZCZEGÓLNIENIE b - budynki mo - mieszkania ogółem mf - w tym mieszkania stanowiące własność osób fizycznych po - powierzchnia użytkowa mieszkań ogółem w m ² pf - w tym powierzchnia mieszkań stanowiących własność osób fizycznych - w m ²	Ogółem	Wybudowane w latach						
		przed 1918	1918 - 1944	1945 - 1970	1971 - 1978	1979 - 1988	1989 i później ¹	nieustalonych

OGÓŁEM (cd.)

BUDYNKI Z WYODRĘBNIONYMI WŁASNOŚCIAMI LOKALI MIESZKALNYCH (cd.)

właścicielami lokali są pozostałe podmioty

RAZEM	b	81	4	5	37	11	11	13	-
	mo	263	10	6	151	16	55	25	-
	mf	126	2	4	64	14	23	19	-
	po	15552	205	216	7704	1243	3631	2553	-
	pf	9267	45	172	3889	1135	1900	2126	-
o liczbie mieszkań:									
1	b	56	2	4	25	8	6	11	-
	mo	56	2	4	25	8	6	11	-
	mf	56	2	4	25	8	6	11	-
	po	5047	45	172	2015	814	977	1024	-
	pf	5047	45	172	2015	814	977	1024	-
2 - 3	b	10	1	1	4	2	2	-	-
	mo	24	2	2	10	4	6	-	-
	mf	17	-	-	7	4	6	-	-
	po	1154	85	44	419	213	393	-	-
	pf	969	-	-	363	213	393	-	-
4 - 5	b	1	-	-	-	1	-	-	-
	mo	4	-	-	-	4	-	-	-
	mf	2	-	-	-	2	-	-	-
	po	216	-	-	-	216	-	-	-
	pf	108	-	-	-	108	-	-	-

TABL. 8. BUDYNKI MIESZKALNE NA WSI STANOWIĄCE NIERUCHOMOŚCI WSPÓLNE WEDŁUG OKRESU BUDOWY ORAZ LICZBY MIESZKAŃ I RODZAJU PODMIOTÓW BĘDĄCYCH WŁAŚCICIELAMI LOKALI MIESZKALNYCH W BUDYNKU (cd.)

WYSZCZEGÓLNIENIE b - budynki mo - mieszkania ogółem mf - w tym mieszkania stanowiące własność osób fizycznych po - powierzchnia użytkowa mieszkań ogółem w m ² pf - w tym powierzchnia mieszkań stanowiących własność osób fizycznych - w m ²	Ogółem	Wybudowane w latach						
		przed 1918	1918 - 1944	1945 - 1970	1971 - 1978	1979 - 1988	1989 i później ¹	nieustalonych

OGÓLEM (cd.)

BUDYNKI Z WYODRĘBNIONYMI WŁASNOŚCIAMI LOKALI MIESZKALNYCH (dok.)

właścicielami lokali są pozostałe podmioty (dok.)

RAZEM (dok.)									
o liczbie mieszkań (dok.):									
6 - 9	b	5	1	-	1	-	1	2	-
	mo	36	6	-	8	-	8	14	-
	mf	14	-	-	3	-	3	8	-
	po	2510	75	-	360	-	546	1529	-
	pf	1416	-	-	130	-	184	1102	-
10 i więcej	b	9	-	-	7	-	2	-	-
	mo	143	-	-	108	-	35	-	-
	mf	37	-	-	29	-	8	-	-
	po	6625	-	-	4910	-	1715	-	-
	pf	1727	-	-	1381	-	346	-	-

BUDYNKI BEZ WYODRĘBNIONYCH WŁASNOŚCI LOKALI MIESZKALNYCH

RAZEM	b	1821	51	183	562	283	345	390	7
	mo	2259	65	220	727	384	431	422	10
	mf	2259	65	220	727	384	431	422	10
	po	205314	3387	15579	58036	34275	44199	49093	745
	pf	205314	3387	15579	58036	34275	44199	49093	745
o liczbie mieszkań:									
1	b	1430	37	149	418	193	268	360	5
	mo	1430	37	149	418	193	268	360	5
	mf	1430	37	149	418	193	268	360	5
	po	148963	2236	11545	37608	21201	31449	44472	452
	pf	148963	2236	11545	37608	21201	31449	44472	452

TABL. 8. BUDYNKI MIESZKALNE NA WSI STANOWIĄCE NIERUCHOMOŚCI WSPÓLNE WEDŁUG OKRESU BUDOWY ORAZ LICZBY MIESZKAŃ I RODZAJU PODMIOTÓW BĘDĄCYCH WŁAŚCICIELAMI LOKALI MIESZKALNYCH W BUDYNKU (dok.)

WYSZCZEGÓLNIENIE b - budynki mo - mieszkania ogółem mf - w tym mieszkania stanowiące własność osób fizycznych po - powierzchnia użytkowa mieszkań ogółem w m ² pf - w tym powierzchnia mieszkań stanowiących własność osób fizycznych - w m ²	Ogółem	Wybudowane w latach						
		przed 1918	1918 - 1944	1945 - 1970	1971 - 1978	1979 - 1988	1989 i później ¹	nieustalonych

OGÓLEM (cd.)

BUDYNKI BEZ WYODRĘBNIONYCH WŁASNOŚCI LOKALI MIESZKALNYCH (dok.)

RAZEM (dok.)									
o liczbie mieszkań (dok.):									
2 - 3	b	385	14	34	139	89	77	30	2
	mo	805	28	71	289	187	163	62	5
	mf	805	28	71	289	187	163	62	5
	po	55285	1151	4034	19482	12954	12750	4621	293
	pf	55285	1151	4034	19482	12954	12750	4621	293
4 - 5	b	6	-	-	5	1	-	-	-
	mo	24	-	-	20	4	-	-	-
	mf	24	-	-	20	4	-	-	-
	po	1066	-	-	946	120	-	-	-
	pf	1066	-	-	946	120	-	-	-
6 - 9	b	-	-	-	-	-	-	-	-
	mo	-	-	-	-	-	-	-	-
	mf	-	-	-	-	-	-	-	-
	po	-	-	-	-	-	-	-	-
	pf	-	-	-	-	-	-	-	-
10 i więcej	b	-	-	-	-	-	-	-	-
	mo	-	-	-	-	-	-	-	-
	mf	-	-	-	-	-	-	-	-
	po	-	-	-	-	-	-	-	-
	pf	-	-	-	-	-	-	-	-

¹ Łącznie z budynkami będącymi w budowie.

TABL. 9. BUDYNKI WEDŁUG WYPOSAŻENIA W WODOCIĄG I KANALIZACJĘ ORAZ RODZAJU BUDYNKU

WYSZCZEGÓLNIENIE b - budynki m - mieszkania p - powierzchnia użytkowa mieszkań w m ² l - ludność	Ogółem	Wodociąg					Kanalizacja					
		jest w budynku			nie ma	nie ustalono	jest w budynku			nie ma	nie ustalono	
		razem	z sieci	lokalny			razem	z odprowadzeniem				
					do sieci	do urządzenia lokalnego						
OGÓŁEM												
OGÓŁEM	b	489637	456948	287663	169285	32574	115	440671	111372	329299	48847	119
	m	931010	896995	716548	180447	33887	128	880191	518772	361419	50683	136
	p	66845142	65134200	49023600	16110600	1709588	1354	64234383	30992145	33242238	2609073	1686
	l	3185165	3090279	2285331	804948	94574	312	3041974	1497865	1544109	142864	327
Mieszkalne	b	466592	437492	279870	157622	28999	101	423686	108494	315192	42802	104
	m	905959	875565	707221	168344	30280	114	861247	514746	346501	44591	121
	p	65119683	63567509	48340473	15227036	1550962	1212	62790891	30680515	32110376	2327308	1484
	l	3092868	3007277	2252640	754637	85315	276	2966211	1484606	1481605	126369	288
Mieszkalno-inwentarskie i mieszkalno-gospodarskie	b	20908	17378	6209	11169	3529	1	14934	1803	13131	5973	1
	m	21285	17736	6487	11249	3548	1	15279	1994	13285	6005	1
	p	1523771	1367589	530356	837233	156182	-	1245625	200338	1045287	278146	-
	l	82737	73610	25596	48014	9124	3	66451	8322	58129	16283	3
Zbiorowego zakwaterowania	b	192	190	171	19	2	-	189	141	48	3	-
	m	402	397	372	25	5	-	396	300	96	6	-
	p	19118	18886	17154	1732	232	-	18870	14421	4449	248	-
	l	925	912	857	55	13	-	911	681	230	14	-
Niemieszkalne	b	1796	1768	1329	439	28	-	1755	912	843	41	-
	m	3140	3102	2362	740	38	-	3087	1693	1394	53	-
	p	169935	168349	128500	39849	1586	-	167815	93622	74193	2120	-
	l	8100	8010	5987	2023	90	-	7967	4164	3803	133	-

TABL. 9. BUDYNKI WEDŁUG WYPOSAŻENIA W WODOCIĄG I KANALIZACJĘ ORAZ RODZAJU BUDYNKU (cd.)

WYSZCZEGÓLNIENIE b - budynki m - mieszkania p - powierzchnia użytkowa mieszkań w m ² l - ludność	Ogółem	Wodociąg					Kanalizacja					
		jest w budynku			nie ma	nie ustalono	jest w budynku			nie ma	nie ustalono	
		razem	z sieci	lokalny			razem	z odprowadzeniem				
							do sieci	do urządzenia lokalnego				
OGÓLEM (dok.)												
Rekreacyjne	b	114	98	65	33	16	-	87	13	74	27	-
	m	129	113	78	35	16	-	102	24	78	27	-
	p	7948	7322	5340	1982	626	-	6747	2284	4463	1201	-
	l	235	203	140	63	32	-	191	47	144	44	-
Nie ustalono	b	35	22	19	3	-	13	20	9	11	1	14
	m	95	82	28	54	-	13	80	15	65	1	14
	p	4687	4545	1777	2768	-	142	4435	965	3470	50	202
	l	300	267	111	156	-	33	243	45	198	21	36
MIASTA												
RAZEM	b	135371	131231	109594	21637	4041	99	129804	76938	52866	5465	102
	m	548522	543791	517756	26035	4619	112	542145	476490	65655	6258	119
	p	33136723	32921867	30614725	2307142	213982	874	32845055	26985194	5859861	290522	1146
	l	1585884	1573862	1470644	103218	11745	277	1570199	1324613	245586	15396	289
Mieszkalne	b	133212	129284	108043	21241	3843	85	127920	75772	52148	5204	88
	m	545212	540696	515141	25555	4418	98	539115	474350	64765	5992	105
	p	32931507	32725780	30453655	2272125	204995	732	32651828	26855828	5796000	278675	1004
	l	1576635	1565116	1463638	101478	11278	241	1561618	1319123	242495	14764	253
Mieszkalno-inwentarskie i mieszkalno-gospodarskie	b	1093	905	569	336	187	1	848	274	574	244	1
	m	1299	1108	760	348	190	1	1049	445	604	249	1
	p	97583	89058	60853	28205	8525	-	86378	36872	49506	11205	-
	l	4395	3944	2510	1434	448	3	3794	1415	2379	598	3

TABL. 9. BUDYNKI WEDŁUG WYPOSAŻENIA W WODOCIĄG I KANALIZACJĘ ORAZ RODZAJU BUDYNKU (cd.)

WYSZCZEGÓLNIENIE b - budynki m - mieszkania p - powierzchnia użytkowa mieszkań w m ² l - ludność	Ogółem	Wodociąg					Kanalizacja					
		jest w budynku			nie ma	nie ustalono	jest w budynku			nie ma	nie ustalono	
		razem	z sieci	lokalny			razem	z odprowadzeniem do sieci	do urządzenia lokalnego			
MIASTA (dok.)												
Zbiorowego zakwaterowania	b	160	159	150	9	1	-	158	134	24	2	-
	m	358	357	344	13	1	-	356	291	65	2	-
	p	17004	16954	16097	857	50	-	16938	13943	2995	66	-
	l	832	830	806	24	2	-	829	660	169	3	-
Niemieszkalne	b	859	853	809	44	6	-	848	739	109	11	-
	m	1537	1531	1471	60	6	-	1526	1368	158	11	-
	p	84184	83920	81013	2907	264	-	83778	75615	8163	406	-
	l	3735	3722	3596	126	13	-	3708	3330	378	27	-
Rekreacyjne	b	23	19	13	6	4	-	19	10	9	4	-
	m	35	31	24	7	4	-	31	21	10	4	-
	p	2590	2442	2102	340	148	-	2420	1971	449	170	-
	l	62	58	46	12	4	-	58	40	18	4	-
Nie ustalono	b	24	11	10	1	-	13	11	9	2	-	13
	m	81	68	16	52	-	13	68	15	53	-	13
	p	3855	3713	1005	2708	-	142	3713	965	2748	-	142
	l	225	192	48	144	-	33	192	45	147	-	33
WIEŚ												
RAZEM	b	354266	325717	178069	147648	28533	16	310867	34434	276433	43382	17
	m	382488	353204	198792	154412	29268	16	338046	42282	295764	44425	17
	p	33708419	32212333	18408875	13803458	1495606	480	31389328	4006951	27382377	2318551	540
	l	1599281	1516417	814687	701730	82829	35	1471775	173252	1298523	127468	38

TABL. 9. BUDYNKI WEDŁUG WYPOSAŻENIA W WODOCIĄG I KANALIZACJĘ ORAZ RODZAJU BUDYNKU (dok.)

WYSZCZEGÓLNIENIE b - budynki m - mieszkania p - powierzchnia użytkowa mieszkań w m ² l - ludność	Ogółem	Wodociąg					Kanalizacja					
		jest w budynku			nie ma	nie ustalono	jest w budynku			nie ma	nie ustalono	
		razem	z sieci	lokalny			razem	z odprowadzeniem				
							do sieci	do urządzenia lokalnego				
WIEŚ (dok.)												
Mieszkalne	b	333380	308208	171827	136381	25156	16	295766	32722	263044	37598	16
	m	360747	334869	192080	142789	25862	16	322132	40396	281736	38599	16
	p	32188176	30841729	17886818	12954911	1345967	480	30139063	3824687	26314376	2048633	480
	l	1516233	1442161	789002	653159	74037	35	1404593	165483	1239110	111605	35
Mieszkalno-inwentarskie i mieszkalno-gospodarskie	b	19815	16473	5640	10833	3342	-	14086	1529	12557	5729	-
	m	19986	16628	5727	10901	3358	-	14230	1549	12681	5756	-
	p	1426188	1278531	469503	809028	147657	-	1159247	163466	995781	266941	-
	l	78342	69666	23086	46580	8676	-	62657	6907	55750	15685	-
Zbiorowego zakwaterowania	b	32	31	21	10	1	-	31	7	24	1	-
	m	44	40	28	12	4	-	40	9	31	4	-
	p	2114	1932	1057	875	182	-	1932	478	1454	182	-
	l	93	82	51	31	11	-	82	21	61	11	-
Niemieszkalne	b	937	915	520	395	22	-	907	173	734	30	-
	m	1603	1571	891	680	32	-	1561	325	1236	42	-
	p	85751	84429	47487	36942	1322	-	84037	18007	66030	1714	-
	l	4365	4288	2391	1897	77	-	4259	834	3425	106	-
Rekreacyjne	b	91	79	52	27	12	-	68	3	65	23	-
	m	94	82	54	28	12	-	71	3	68	23	-
	p	5358	4880	3238	1642	478	-	4327	313	4014	1031	-
	l	173	145	94	51	28	-	133	7	126	40	-
Nie ustalono	b	11	11	9	2	-	-	9	-	9	1	1
	m	14	14	12	2	-	-	12	-	12	1	1
	p	832	832	772	60	-	-	722	-	722	50	60
	l	75	75	63	12	-	-	51	-	51	21	3

TABL. 10. BUDYNKI MIESZKALNE WEDŁUG WYPOSAŻENIA W WODOCIĄG I KANALIZACJĘ ORAZ OKRESU BUDOWY BUDYNKU

WYSZCZEGÓLNIENIE b- budynki m - mieszkania p - powierzchnia użytkowa mieszkań w m ² l - ludność	Ogółem	Wodociąg					Kanalizacja					
		jest w budynku			nie ma	nie ustalono	jest w budynku			nie ma	nie ustalono	
		razem	z sieci	lokalny			razem	z odprowadzaniem do sieci	do urządzenia lokalnego			
OGÓLEM												
OGÓLEM	b	466592	437492	279870	157622	28999	101	423686	108494	315192	42802	104
	m	905959	875565	707221	168344	30280	114	861247	514746	346501	44591	121
	p	65119683	63567509	48340473	15227036	1550962	1212	62790891	30680515	32110376	2327308	1484
	l	3092868	3007277	2252640	754637	85315	276	2966211	1484606	1481605	126369	288
wybudowane w latach:												
przed 1918	b	22460	17465	12689	4776	4994	1	15733	7451	8282	6725	2
	m	50744	45430	40037	5393	5313	1	43555	33213	10342	7186	3
	p	2893246	2659095	2331025	328070	234151	-	2572199	1914554	657645	320927	120
	l	129772	116897	99014	17883	12874	1	112059	79164	32895	17710	3
1918 - 1944	b	58128	48538	33192	15346	9589	1	44187	15877	28310	13938	3
	m	93096	82937	66211	16726	10158	1	78377	45935	32442	14713	6
	p	5859124	5384003	4289762	1094241	475121	-	5160312	2919686	2240626	698660	152
	l	267992	241902	181639	60263	26089	1	229919	116995	112924	38062	11
1945 - 1970	b	145963	135951	89291	46660	10012	-	130123	28498	101625	15840	-
	m	290481	280178	229961	50217	10303	-	274237	161229	113008	16244	-
	p	18385991	17824329	13866018	3958311	561662	-	17482864	8262255	9220609	903127	-
	l	948428	918140	703475	214665	30288	-	900414	437895	462519	48014	-
1971 - 1978	b	70307	68560	42674	25886	1746	1	67587	15569	52018	2719	1
	m	166005	164202	136293	27909	1802	1	163204	105501	57703	2800	1
	p	11289808	11178938	8550836	2628102	110870	-	11114492	5657398	5457094	175316	-
	l	595797	589579	453070	136509	6217	1	586259	318501	267758	9537	1

TABL. 10. BUDYNKI MIESZKALNE WEDŁUG WYPOSAŻENIA W WODOCIĄG I KANALIZACJĘ ORAZ OKRESU BUDOWY BUDYNKU (cd.)

WYSZCZEGÓLNIENIE b- budynki m - mieszkania p - powierzchnia użytkowa mieszkań w m ² l - ludność	Ogółem	Wodociąg					Kanalizacja				
		jest w budynku			nie ma	nie ustalono	jest w budynku			nie ma	nie ustalono
		razem	z sieci	lokalny			razem	z odprowadzaniem do sieci	do urządzenia lokalnego		

OGÓŁEM (cd.)
OGÓŁEM (cd.)

 wybudowane w latach
(cd.):

1979 - 1988	b	83827	82465	49837	32628	1357	5	81903	19624	62279	1919	5
	m	162666	161281	126622	34659	1380	5	160711	93114	67597	1950	5
	p	13489747	13402188	9797493	3604695	87444	115	13365631	6198695	7166936	124001	115
	l	644804	639702	466024	173678	5093	9	637813	315787	322026	6982	9
1989 - 2002	b	72726	71951	44900	27051	774	1	71729	18514	53215	996	1
	m	125951	125168	97171	27997	782	1	124940	69419	55521	1010	1
	p	11727334	11675994	8564525	3111469	51190	150	11660563	5242210	6418353	66621	150
	l	443057	440188	312431	127757	2865	4	439370	197382	241988	3683	4
1989 - 1990	b	10026	9933	6196	3737	93	-	9896	2547	7349	130	-
	m	18224	18130	14216	3914	94	-	18089	10359	7730	135	-
	p	1694295	1687807	1252009	435798	6488	-	1685096	783934	901162	9199	-
	l	75272	74896	55557	19339	376	-	74765	38325	36440	507	-
1991 - 1995	b	22965	22730	14018	8712	235	-	22655	5681	16974	310	-
	m	38708	38469	29484	8985	239	-	38393	20578	17815	315	-
	p	3704500	3689867	2684157	1005710	14633	-	3684639	1634447	2050192	19861	-
	l	152130	151260	108651	42609	870	-	150978	70313	80665	1152	-
1996 - 2000	b	25465	25194	15834	9360	270	1	25139	6623	18516	325	1
	m	42424	42150	32453	9697	273	1	42095	22820	19275	328	1
	p	4018663	4000759	2924364	1076395	17754	150	3996964	1764108	2232856	21549	150
	l	137961	136980	94471	42509	977	4	136793	55822	80971	1164	4

TABL. 10. BUDYNKI MIESZKALNE WEDŁUG WYPOSAŻENIA W WODOCIĄG I KANALIZACJĘ ORAZ OKRESU BUDOWY BUDYNKU (cd.)

WYSZCZEGÓLNIENIE b- budynki m - mieszkania p - powierzchnia użytkowa mieszkań w m ² l - ludność	Ogółem	Wodociąg					Kanalizacja				
		jest w budynku			nie ma	nie ustalono	jest w budynku			nie ma	nie ustalono
		razem	z sieci	lokalny			z odprowadzaniem				
					razem	do sieci	do urządzenia lokalnego				

OGÓLEM (dok.)

OGÓLEM (dok.)												
wybudowane w latach (dok.):												
2001 - 2002	b	9406	9291	5843	3448	115	-	9265	2448	6817	141	-
	m	17149	17034	13513	3521	115	-	17008	10029	6979	141	-
	p	1497443	1489507	1097029	392478	7936	-	1487516	670659	816857	9927	-
	l	46375	45952	31360	14592	423	-	45850	18337	27513	525	-
po 198 r., ale nie ustalono konkretnego okresu												
	b	4864	4803	3009	1794	61	-	4774	1215	3559	90	-
	m	9446	9385	7505	1880	61	-	9355	5633	3722	91	-
	p	812433	808054	606966	201088	4379	-	806348	389062	417286	6085	-
	l	31319	31100	22392	8708	219	-	30984	14585	16399	335	-
będące w budowie												
	b	11120	10700	5977	4723	418	2	10603	2252	8351	515	2
	m	11347	10923	6157	4766	422	2	10822	2323	8499	523	2
	p	1146692	1121316	670934	450382	25316	60	1115642	273096	842546	30990	60
	l	46649	45076	23944	21132	1570	3	44726	8807	35919	1920	3
nie ustalono												
	b	2061	1862	1310	552	109	90	1821	709	1112	150	90
	m	5669	5446	4769	677	120	103	5401	4012	1389	165	103
	p	327741	321646	269880	51766	5208	887	319188	212621	106567	7666	887
	l	16369	15793	13043	2750	319	257	15651	10075	5576	461	257

TABL. 10. BUDYNKI MIESZKALNE WEDŁUG WYPOSAŻENIA W WODOCIĄG I KANALIZACJĘ ORAZ OKRESU BUDOWY BUDYNKU (cd.)

WYSZCZEGÓLNIENIE b- budynki m - mieszkania p - powierzchnia użytkowa mieszkań w m ² l - ludność	Ogółem	Wodociąg					Kanalizacja				
		jest w budynku			nie ma	nie ustalono	jest w budynku			nie ma	nie ustalono
		razem	z sieci	lokalny			razem	z odprowadzaniem			
							do sieci	do urządzenia lokalnego			

MIASTA

RAZEM	b	133212	129284	108043	21241	3843	85	127920	75772	52148	5204	88
	m	545212	540696	515141	25555	4418	98	539115	474350	64765	5992	105
	p	32931507	32725780	30453655	2272125	204995	732	32651828	26855828	5796000	278675	1004
	l	1576635	1565116	1463638	101478	11278	241	1561618	1319123	242495	14764	253
wybudowane w latach:												
przed 1918	b	10505	9534	8537	997	970	1	9232	6704	2528	1271	2
	m	37518	36401	35105	1296	1116	1	36021	32268	3753	1494	3
	p	2148437	2100600	2020339	80261	47837	-	2084232	1851106	233126	64085	120
	l	90411	87927	83817	4110	2483	1	87158	76218	10940	3250	3
1918 - 1944	b	22984	21475	18534	2941	1508	1	20886	13271	7615	2095	3
	m	55437	53624	50022	3602	1812	1	52928	42846	10082	2503	6
	p	3505107	3425042	3178972	246070	80065	-	3392863	2696541	696322	112092	152
	l	143882	139540	127515	12025	4341	1	138059	106314	31745	5812	11
1945 - 1970	b	37699	36710	30268	6442	989	-	36317	19837	16480	1382	-
	m	172736	171645	163652	7993	1091	-	171230	150492	20738	1506	-
	p	9114927	9059579	8441038	618541	55348	-	9039250	7398303	1640947	75677	-
	l	476248	473083	441606	31477	3165	-	472088	395125	76963	4160	-
1971 - 1978	b	17125	16996	14087	2909	128	1	16952	9960	6992	172	1
	m	106741	106602	103030	3572	138	1	106557	97827	8730	183	1
	p	5768768	5761338	5441034	320304	7430	-	5758919	4963672	795247	9849	-
	l	322368	321978	306432	15546	389	1	321835	285477	36358	532	1

TABL. 10. BUDYNKI MIESZKALNE WEDŁUG WYPOSAŻENIA W WODOCIĄG I KANALIZACJĘ ORAZ OKRESU BUDOWY BUDYNKU (cd.)

WYSZCZEGÓLNIENIE b- budynki m - mieszkania p - powierzchnia użytkowa mieszkań w m ² l - ludność	Ogółem	Wodociąg					Kanalizacja				
		jest w budynku			nie ma	nie ustalono	jest w budynku			nie ma	nie ustalono
		razem	z sieci	lokalny			razem	z odprowadzaniem			
							do sieci	do urządzenia lokalnego			

MIASTA (cd.)

RAZEM (cd.)												
wybudowane w latach: (cd.):												
1979 - 1988	b	20981	20867	17281	3586	111	3	20851	12520	8331	127	3
	m	94118	93996	89765	4231	119	3	93979	83988	9991	136	3
	p	6322198	6315771	5880164	435607	6362	65	6314647	5267695	1046952	7486	65
	l	317743	317321	298577	18744	417	5	317283	275553	41730	455	5
1989 - 2002	b	20008	19954	16486	3468	53	1	19945	11706	8239	62	1
	m	71202	71148	67270	3878	53	1	71138	61826	9312	63	1
	p	5487254	5483900	5011529	472371	3204	150	5483416	4325816	1157600	3688	150
	l	203195	203004	187323	15681	187	4	202977	166523	36454	214	4
1989 - 1990	b	2764	2759	2294	465	5	-	2759	1647	1112	5	-
	m	10406	10401	9876	525	5	-	10401	9195	1206	5	-
	p	809045	808697	747057	61640	348	-	808772	654924	153848	273	-
	l	38352	38333	35993	2340	19	-	38336	33245	5091	16	-
1991 - 1995	b	6106	6089	5035	1054	17	-	6085	3588	2497	21	-
	m	21142	21125	20006	1119	17	-	21121	18217	2904	21	-
	p	1703084	1702140	1564527	137613	944	-	1701932	1352209	349723	1152	-
	l	72260	72196	67478	4718	64	-	72176	60341	11835	84	-
1996 - 2000	b	7050	7029	5829	1200	20	1	7028	4132	2896	21	1
	m	23508	23487	22081	1406	20	1	23486	20160	3326	21	1
	p	1846602	1845490	1674933	170557	962	150	1845446	1432562	412884	1006	150
	l	57941	57861	52453	5408	76	4	57864	45427	12437	73	4

TABL. 10. BUDYNKI MIESZKALNE WEDŁUG WYPOSAŻENIA W WODOCIĄG I KANALIZACJĘ ORAZ OKRESU BUDOWY BUDYNKU (cd.)

WYSZCZEGÓLNIENIE b- budynki m - mieszkania p - powierzchnia użytkowa mieszkań w m ² l - ludność	Ogółem	Wodociąg					Kanalizacja				
		jest w budynku			nie ma	nie ustalono	jest w budynku			nie ma	nie ustalono
		razem	z sieci	lokalny			razem	z odprowadzaniem			
							do sieci	do urządzenia lokalnego			

MIASTA (dok.)

RAZEM (dok.)												
wybudowane w latach (dok.):												
2001 - 2002	b	2723	2715	2190	525	8	-	2715	1539	1176	8	-
	m	10352	10344	9778	566	8	-	10344	9087	1257	8	-
	p	719738	718958	646317	72641	780	-	718936	551235	167701	802	-
	l	19507	19487	17374	2113	20	-	19487	14891	4596	20	-
po 1988 r., ale nie ustalono konkretnego okresu												
	b	1365	1362	1138	224	3	-	1358	800	558	7	-
	m	5794	5791	5529	262	3	-	5786	5167	619	8	-
	p	408785	408615	378695	29920	170	-	408330	334886	73444	455	-
	l	15135	15127	14025	1102	8	-	15114	12619	2495	21	-
będące w budowie												
	b	2852	2792	2033	759	60	-	2786	1174	1612	66	-
	m	2971	2910	2135	775	61	-	2899	1227	1672	72	-
	p	346872	343117	259444	83673	3755	-	342484	151797	190687	4388	-
	l	11303	11065	7809	3256	238	-	11028	4388	6640	275	-
nie ustalono												
	b	1058	956	817	139	24	78	951	600	351	29	78
	m	4489	4370	4162	208	28	91	4363	3876	487	35	91
	p	237944	236433	221135	15298	994	517	236017	200898	35119	1410	517
	l	11485	11198	10559	639	58	229	11190	9525	1665	66	229

TABL. 10. BUDYNKI MIESZKALNE WEDŁUG WYPOSAŻENIA W WODOCIĄG I KANALIZACJĘ ORAZ OKRESU BUDOWY BUDYNKU (cd.)

WYSZCZEGÓLNIENIE b- budynki m - mieszkania p - powierzchnia użytkowa mieszkań w m ² l - ludność	Ogółem	Wodociąg					Kanalizacja					
		jest w budynku			nie ma	nie ustalono	jest w budynku			nie ma	nie ustalono	
		razem	z sieci	lokalny			razem	z odprowadzaniem				
							do sieci	do urządzenia lokalnego				
WIEŚ												
RAZEM	b	333380	308208	171827	136381	25156	16	295766	32722	263044	37598	16
	m	360747	334869	192080	142789	25862	16	322132	40396	281736	38599	16
	p	32188176	30841729	17886818	12954911	1345967	480	30139063	3824687	26314376	2048633	480
	l	1516233	1442161	789002	653159	74037	35	1404593	165483	1239110	111605	35
wybudowane w latach:												
przed 1918	b	11955	7931	4152	3779	4024	-	6501	747	5754	5454	-
	m	13226	9029	4932	4097	4197	-	7534	945	6589	5692	-
	p	744809	558495	310686	247809	186314	-	487967	63448	424519	256842	-
	l	39361	28970	15197	13773	10391	-	24901	2946	21955	14460	-
1918 - 1944	b	35144	27063	14658	12405	8081	-	23301	2606	20695	11843	-
	m	37659	29313	16189	13124	8346	-	25449	3089	22360	12210	-
	p	2354017	1958961	1110790	848171	395056	-	1767449	223145	1544304	586568	-
	l	124110	102362	54124	48238	21748	-	91860	10681	81179	32250	-
1945 - 1970	b	108264	99241	59023	40218	9023	-	93806	8661	85145	14458	-
	m	117745	108533	66309	42224	9212	-	103007	10737	92270	14738	-
	p	9271064	8764750	5424980	3339770	506314	-	8443614	863952	7579662	827450	-
	l	472180	445057	261869	183188	27123	-	428326	42770	385556	43854	-
1971 - 1978	b	53182	51564	28587	22977	1618	-	50635	5609	45026	2547	-
	m	59264	57600	33263	24337	1664	-	56647	7674	48973	2617	-
	p	5521040	5417600	3109802	2307798	103440	-	5355573	693726	4661847	165467	-
	l	273429	267601	146638	120963	5828	-	264424	33024	231400	9005	-

TABL. 10. BUDYNKI MIESZKALNE WEDŁUG WYPOSAŻENIA W WODOCIĄG I KANALIZACJĘ ORAZ OKRESU BUDOWY BUDYNKU (cd.)

WYSZCZEGÓLNIENIE b- budynki m - mieszkania p - powierzchnia użytkowa mieszkań w m ² l - ludność	Ogółem	Wodociąg					Kanalizacja				
		jest w budynku			nie ma	nie ustalono	jest w budynku			nie ma	nie ustalono
		razem	z sieci	lokalny			razem	z odprowadzaniem			
							do sieci	do urządzenia lokalnego			

WIEŚ (cd.)

RAZEM (cd.)												
wybudowane w latach (cd.):												
1979 - 1988	b	62846	61598	32556	29042	1246	2	61052	7104	53948	1792	2
	m	68548	67285	36857	30428	1261	2	66732	9126	57606	1814	2
	p	7167549	7086417	3917329	3169088	81082	50	7050984	931000	6119984	116515	50
	l	327061	322381	167447	154934	4676	4	320530	40234	280296	6527	4
1989 - 2002	b	52718	51997	28414	23583	721	-	51784	6808	44976	934	-
	m	54749	54020	29901	24119	729	-	53802	7593	46209	947	-
	p	6240080	6192094	3552996	2639098	47986	-	6177147	916394	5260753	62933	-
	l	239862	237184	125108	112076	2678	-	236393	30859	205534	3469	-
1989 - 1990	b	7262	7174	3902	3272	88	-	7137	900	6237	125	-
	m	7818	7729	4340	3389	89	-	7688	1164	6524	130	-
	p	885250	879110	504952	374158	6140	-	876324	129010	747314	8926	-
	l	36920	36563	19564	16999	357	-	36429	5080	31349	491	-
1991 - 1995	b	16859	16641	8983	7658	218	-	16570	2093	14477	289	-
	m	17566	17344	9478	7866	222	-	17272	2361	14911	294	-
	p	2001416	1987727	1119630	868097	13689	-	1982707	282238	1700469	18709	-
	l	79870	79064	41173	37891	806	-	78802	9972	68830	1068	-
1996 - 2000	b	18415	18165	10005	8160	250	-	18111	2491	15620	304	-
	m	18916	18663	10372	8291	253	-	18609	2660	15949	307	-
	p	2172061	2155269	1249431	905838	16792	-	2151518	331546	1819972	20543	-
	l	80020	79119	42018	37101	901	-	78929	10395	68534	1091	-

TABL. 10. BUDYNKI MIESZKALNE WEDŁUG WYPOSAŻENIA W WODOCIĄG I KANALIZACJĘ ORAZ OKRESU BUDOWY BUDYNKU (dok.)

WYSZCZEGÓLNIENIE b- budynki m - mieszkania p - powierzchnia użytkowa mieszkań w m ² l - ludność	Ogółem	Wodociąg					Kanalizacja				
		jest w budynku			nie ma	nie ustalono	jest w budynku			nie ma	nie ustalono
		razem	z sieci	lokalny			razem	z odprowadzaniem			
							do sieci	do urządzenia lokalnego			

WIEŚ (dok.)

RAZEM (dok.)												
wybudowane w latach (dok.):												
2001 - 2002	b	6683	6576	3653	2923	107	-	6550	909	5641	133	-
	m	6797	6690	3735	2955	107	-	6664	942	5722	133	-
	p	777705	770549	450712	319837	7156	-	768580	119424	649156	9125	-
	l	26868	26465	13986	12479	403	-	26363	3446	22917	505	-
po 1988, ale nie ustalono konkretnego roku												
	b	3499	3441	1871	1570	58	-	3416	415	3001	83	-
	m	3652	3594	1976	1618	58	-	3569	466	3103	83	-
	p	403648	399439	228271	171168	4209	-	398018	54176	343842	5630	-
	l	16184	15973	8367	7606	211	-	15870	1966	13904	314	-
będące w budowie												
	b	8268	7908	3944	3964	358	2	7817	1078	6739	449	2
	m	8376	8013	4022	3991	361	2	7923	1096	6827	451	2
	p	799820	778199	411490	366709	21561	60	773158	121299	651859	26602	60
	l	35346	34011	16135	17876	1332	3	33698	4419	29279	1645	3
nie ustalono												
	b	1003	906	493	413	85	12	870	109	761	121	12
	m	1180	1076	607	469	92	12	1038	136	902	130	12
	p	89797	85213	48745	36468	4214	370	83171	11723	71448	6256	370
	l	4884	4595	2484	2111	261	28	4461	550	3911	395	28

TABL. 11. BUDYNKI WEDŁUG WYPOSAŻENIA W SIEĆ GAZOWĄ I W CENTRALNE OGRZEWANIE ORAZ RODZAJU BUDYNKU

WYSZCZEGÓLNIENIE	Ogółem	Gaz z sieci			Centralne ogrzewanie					
		jest	nie ma	nie ustalono	jest w budynku			nie ma	nie ustalono	
					razem	z sieci	lokalne			
b - budynki m - mieszkania p - powierzchnia użytkowa mieszkań w m ² l - ludność										
OGÓLEM										
OGÓLEM	b	489637	264639	221480	3518	340482	7590	332892	148847	308
	m	931010	639514	287918	3578	694430	313975	380455	233630	2950
	p	66845142	45274950	21293886	276306	52895044	14954533	37940511	13822615	127483
	l	3185165	2134280	1036228	14657	2475679	872038	1603641	703050	6436
Mieszkalne	b	466592	260826	202395	3371	331561	7242	324319	134753	278
	m	905959	634687	267841	3431	684226	313324	370902	218863	2870
	p	65119683	44942511	19908702	268470	52014490	14924758	37089732	12980891	124302
	l	3092868	2117390	961327	14151	2433237	870341	1562896	653346	6285
Mieszkalno-inwentarskie i mieszkalno-gospodarskie	b	20908	2799	17980	129	7309	5	7304	13595	4
	m	21285	2973	18183	129	7457	8	7449	13824	4
	p	1523771	229128	1287170	7473	732938	294	732644	790788	45
	l	82737	12237	70030	470	35353	19	35334	47372	12
Zbiorowego zakwaterowania	b	192	73	117	2	172	48	124	18	2
	m	402	154	246	2	369	135	234	27	6
	p	19118	8718	10340	60	17517	5638	11879	1377	224
	l	925	359	564	2	865	363	502	48	12
Niemieszkalne	b	1796	905	887	4	1391	293	1098	393	12
	m	3140	1607	1529	4	2318	506	1812	764	58
	p	169935	89176	80555	204	125195	23745	101450	41927	2813
	l	8100	4061	4030	9	6061	1307	4754	1937	102

TABL. 11. BUDYNKI WEDŁUG WYPOSAŻENIA W SIEĆ GAZOWĄ I W CENTRALNE OGRZEWANIE ORAZ RODZAJU BUDYNKU (cd.)

WYSZCZEGÓLNIENIE	Ogółem	Gaz z sieci			Centralne ogrzewanie					
		jest	nie ma	nie ustalono	jest w budynku			nie ma	nie ustalono	
					razem	z sieci	lokalne			
b - budynki										
m - mieszkania										
p - powierzchnia użytkowa mieszkań w m ²										
l - ludność										

OGÓLEM (dok.)

Rekreacyjne	b	114	27	87	-	33	1	32	81	-
	m	129	28	101	-	39	1	38	90	-
	p	7948	2074	5874	-	3512	60	3452	4436	-
	l	235	51	184	-	78	5	73	157	-
Nie ustalono	b	35	9	14	12	16	1	15	7	12
	m	95	65	18	12	21	1	20	62	12
	p	4687	3343	1245	99	1392	38	1354	3196	99
	l	300	182	93	25	85	3	82	190	25

MIASTA

RAZEM	b	135371	93620	40928	823	102647	7456	95191	32452	272
	m	548522	451078	96583	861	435692	311148	124544	109925	2905
	p	33136723	27127041	5954762	54920	26949956	14811882	12138074	6060575	126192
	l	1585884	1317427	265502	2955	1308342	862882	445460	271242	6300
Mieszkalne	b	133212	92697	39718	797	101319	7119	94200	31646	247
	m	545212	449453	94924	835	433702	310515	123187	108677	2833
	p	32931507	27023847	5853536	54124	26817426	14782827	12034599	5990796	123285
	l	1576635	1313051	260693	2891	1302526	861235	441291	267935	6174
Mieszkalno-inwentarskie i mieszkalno-gospodarskie	b	1093	317	765	11	504	5	499	587	2
	m	1299	448	840	11	562	8	554	735	2
	p	97583	37837	59209	537	56792	294	56498	40746	45
	l	4395	1503	2859	33	2251	19	2232	2139	5

TABL. 11. BUDYNKI WEDŁUG WYPOSAŻENIA W SIEĆ GAZOWĄ I W CENTRALNE OGRZEWANIE ORAZ RODZAJU BUDYNKU (cd.)

WYSZCZEGÓLNIENIE	Ogółem	Gaz z sieci			Centralne ogrzewanie					
		jest	nie ma	nie ustalono	jest w budynku			nie ma	nie ustalono	
					razem	z sieci	lokalne			
b - budynki m - mieszkania p - powierzchnia użytkowa mieszkań w m ² l - ludność										
MIASTA (dok.)										
Zbiorowego zakwaterowania.....	b	160	68	91	1	144	48	96	15	1
	m	358	146	211	1	333	135	198	20	5
	p	17004	8299	8685	20	15755	5638	10117	1065	184
	l	832	337	494	1	786	363	423	35	11
Niemieszkalne	b	859	526	331	2	659	282	377	190	10
	m	1537	963	572	2	1069	488	581	415	53
	p	84184	53380	30664	140	57534	23025	34509	24071	2579
	l	3735	2351	1379	5	2706	1257	1449	944	85
Rekreacyjne	b	23	4	19	-	11	1	10	12	-
	m	35	4	31	-	14	1	13	21	-
	p	2590	335	2255	-	1681	60	1621	909	-
	l	62	8	54	-	26	5	21	36	-
Nie ustalono	b	24	8	4	12	10	1	9	2	12
	m	81	64	5	12	12	1	11	57	12
	p	3855	3343	413	99	768	38	730	2988	99
	l	225	177	23	25	47	3	44	153	25
WIEŚ										
RAZEM	b	354266	171019	180552	2695	237835	134	237701	116395	36
	m	382488	188436	191335	2717	258738	2827	255911	123705	45
	p	33708419	18147909	15339124	221386	25945088	142651	25802437	7762040	1291
	l	1599281	816853	770726	11702	1167337	9156	1158181	431808	136

TABL. 11. BUDYNKI WEDŁUG WYPOSAŻENIA W SIEĆ GAZOWĄ I W CENTRALNE OGRZEWANIE ORAZ RODZAJU BUDYNKU (dok.)

WYSZCZEGÓLNIENIE b - budynki m - mieszkania p - powierzchnia użytkowa mieszkań w m ² l - ludność	Ogółem	Gaz z sieci			Centralne ogrzewanie				
		jest	nie ma	nie ustalono	jest w budynku			nie ma	nie ustalono
					razem	z sieci	lokalne		

WIEŚ (dok.)

Mieszkalne	b	333380	168129	162677	2574	230242	123	230119	103107	31
	m	360747	185234	172917	2596	250524	2809	247715	110186	37
	p	32188176	17918664	14055166	214346	25197064	141931	25055133	6990095	1017
	l	1516233	804339	700634	11260	1130711	9106	1121605	385411	111
Mieszkalno-inwentarskie i mieszkalno-gospodarskie	b	19815	2482	17215	118	6805	-	6805	13008	2
	m	19986	2525	17343	118	6895	-	6895	13089	2
	p	1426188	191291	1227961	6936	676146	-	676146	750042	-
	l	78342	10734	67171	437	33102	-	33102	45233	7
Zbiorowego zakwaterowania	b	32	5	26	1	28	-	28	3	1
	m	44	8	35	1	36	-	36	7	1
	p	2114	419	1655	40	1762	-	1762	312	40
	l	93	22	70	1	79	-	79	13	1
Niemieszkalne	b	937	379	556	2	732	11	721	203	2
	m	1603	644	957	2	1249	18	1231	349	5
	p	85751	35796	49891	64	67661	720	66941	17856	234
	l	4365	1710	2651	4	3355	50	3305	993	17
Rekreacyjne	b	91	23	68	-	22	-	22	69	-
	m	94	24	70	-	25	-	25	69	-
	p	5358	1739	3619	-	1831	-	1831	3527	-
	l	173	43	130	-	52	-	52	121	-
Nie ustalono	b	11	1	10	-	6	-	6	5	-
	m	14	1	13	-	9	-	9	5	-
	p	832	-	832	-	624	-	624	208	-
	l	75	5	70	-	38	-	38	37	-

TABL.12. BUDYNKI MIESZKALNE WEDŁUG WYPOSAŻENIA W SIEĆ GAZOWĄ I W CENTRALNE OGRZEWANIE ORAZ OKRESU BUDOWY BUDYNKU

WYSZCZEGÓLNIENIE	Ogółem	Gaz z sieci			Centralne ogrzewanie					
		jest	nie ma	nie ustalono	jest w budynku			nie ma	nie ustalono	
					razem	z sieci	lokalne			
b - budynki m - mieszkania p - powierzchnia użytkowa mieszkań w m ² l - ludność										
OGÓLEM										
OGÓLEM	b	466592	260826	202395	3371	331561	7242	324319	134753	278
	m	905959	634687	267841	3431	684226	313324	370902	218863	2870
	p	65119683	44942511	19908702	268470	52014490	14924758	37089732	12980891	124302
	l	3092868	2117390	961327	14151	2433237	870341	1562896	653346	6285
wybudowane w latach:										
przed 1918	b	22460	8223	14122	115	5268	72	5196	17172	20
	m	50744	26325	24300	119	8173	796	7377	42353	218
	p	2893246	1627259	1260259	5728	618294	41715	576579	2263634	11318
	l	129772	67153	62273	346	24884	2028	22856	104422	466
1918 - 1944	b	58128	25000	32762	366	20844	228	20616	37248	36
	m	93096	49783	42941	372	29652	3081	26571	63145	299
	p	5859124	3386812	2451276	21036	2335674	181825	2153849	3508750	14700
	l	267992	141291	125552	1149	97906	7741	90165	169453	633
1945 - 1970	b	145963	79993	64799	1171	93796	2768	91028	52125	42
	m	290481	209565	79723	1193	219735	113814	105921	69892	854
	p	18385991	12777774	5523646	84571	14145683	4861748	9283935	4203110	37198
	l	948428	653658	289991	4779	716875	284833	432042	229413	2140
1971 - 1978	b	70307	43495	26199	613	58890	1493	57397	11404	13
	m	166005	130997	34390	618	151718	85541	66177	13979	308
	p	11289808	8406196	2830552	53060	10284424	3869241	6415183	992109	13275
	l	595797	449026	143703	3068	540709	242117	298592	54187	901

TABL.12. BUDYNKI MIESZKALNE WEDŁUG WYPOSAŻENIA W SIEĆ GAZOWĄ I W CENTRALNE OGRZEWANIE ORAZ OKRESU BUDOWY BUDYNKU (cd.)

WYSZCZEGÓLNIENIE b - budynki m - mieszkania p - powierzchnia użytkowa mieszkań w m ² l - ludność	Ogółem	Gaz z sieci			Centralne ogrzewanie				
		jest	nie ma	nie ustalono	jest w budynku			nie ma	nie ustalono
					razem	z sieci	lokalne		

OGÓŁEM (cd.)

OGÓŁEM (cd.)										
wybudowane w latach (cd.):										
1979 - 1988	b	83827	52683	30622	522	74824	1538	73286	8985	18
	m	162666	124231	37907	528	150959	70565	80394	11618	89
	p	13489747	9878766	3556325	54656	12626728	3787027	8839701	858257	4762
	l	644804	474893	167408	2503	598392	225208	373184	46137	275
1989 - 2002	b	72726	44954	27392	380	67244	1078	66166	5455	27
	m	125951	84484	41086	381	110864	37635	73229	14169	918
	p	11727334	8011978	3673356	42000	10754720	2092363	8662357	932493	40121
	l	443057	298352	143057	1648	403683	103461	300222	37979	1395
1989 - 1990	b	10026	6855	3132	39	9394	181	9213	628	4
	m	18224	14460	3725	39	17262	7375	9887	848	114
	p	1694295	1309470	380747	4078	1620555	426979	1193576	66980	6760
	l	75272	58452	16653	167	71491	26370	45121	3400	381
1991 - 1995	b	22965	14863	7977	125	21381	387	20994	1581	3
	m	38708	29153	9430	125	36200	13586	22614	2464	44
	p	3704500	2726493	963519	14488	3511203	801254	2709949	190402	2895
	l	152130	110758	40770	602	143104	44427	98677	8896	130
1996 - 2000	b	25465	15155	10179	131	23386	301	23085	2070	9
	m	42424	26756	15537	131	34520	8802	25718	7554	350
	p	4018663	2624216	1379860	14587	3527455	473816	3053639	473181	18027
	l	137961	85421	51991	549	119026	17895	101131	18355	580

TABL.12. BUDYNKI MIESZKALNE WEDŁUG WYPOSAŻENIA W SIEĆ GAZOWĄ I W CENTRALNE OGRZEWANIE ORAZ OKRESU BUDOWY BUDYNKU (cd.)

WYSZCZEGÓLNIENIE b - budynki m - mieszkania p - powierzchnia użytkowa mieszkań w m ² l - ludność	Ogółem	Gaz z sieci			Centralne ogrzewanie				
		jest	nie ma	nie ustalono	jest w budynku			nie ma	nie ustalono
					razem	z sieci	lokalne		

OGÓŁEM (dok.)

OGÓŁEM (dok.)										
wybudowane w latach (dok.):										
2001 - 2002	b	9406	5258	4101	47	8707	129	8578	694	5
	m	17149	8400	8701	48	14688	4740	9948	2240	221
	p	1497443	842703	649757	4983	1361125	218107	1143018	130728	5590
	l	46375	24158	22046	171	41790	6641	35149	4433	152
po 1988 r., ale nie ustalono konkretnego okresu										
	b	4864	2823	2003	38	4376	80	4296	482	6
	m	9446	5715	3693	38	8194	3132	5062	1063	189
	p	812433	509096	299473	3864	734382	172207	562175	71202	6849
	l	31319	19563	11597	159	28272	8128	20144	2895	152
będące w budowie										
	b	11120	5402	5658	60	9457	7	9450	1659	4
	m	11347	5562	5725	60	9666	7	9659	1677	4
	p	1146692	627692	513718	5282	1027416	1248	1026168	119276	-
	l	46649	22018	24403	228	39961	20	39941	6681	7
nie ustalono										
	b	2061	1076	841	144	1238	58	1180	705	118
	m	5669	3740	1769	160	3459	1885	1574	2030	180
	p	327741	226034	99570	2137	221551	89591	131960	103262	2928
	l	16369	10999	4940	430	10827	4933	5894	5074	468

TABL.12. BUDYNKI MIESZKALNE WEDŁUG WYPOSAŻENIA W SIEĆ GAZOWĄ I W CENTRALNE OGRZEWANIE ORAZ OKRESU BUDOWY BUDYNKU (cd.)

WYSZCZEGÓLNIENIE b - budynki m - mieszkania p - powierzchnia użytkowa mieszkań w m ² l - ludność	Ogółem	Gaz z sieci			Centralne ogrzewanie					
		jest	nie ma	nie ustalono	jest w budynku			nie ma	nie ustalono	
					razem	z sieci	lokalne			
MIASTA										
RAZEM	b	133212	92697	39718	797	101319	7119	94200	31646	247
	m	545212	449453	94924	835	433702	310515	123187	108677	2833
	p	32931507	27023847	5853536	54124	26817426	14782827	12034599	5990796	123285
	l	1576635	1313051	260693	2891	1302526	861235	441291	267935	6174
wybudowane w latach:										
przed 1918	b	10505	5401	5063	41	3319	72	3247	7167	19
	m	37518	23120	14354	44	5862	796	5066	31439	217
	p	2148437	1413567	732617	2253	433256	41715	391541	1703943	11238
	l	90411	56916	33366	129	16853	2028	14825	73093	465
1918 - 1944	b	22984	13543	9316	125	11400	226	11174	11548	36
	m	55437	37382	17925	130	19124	3066	16058	36014	299
	p	3505107	2489791	1008004	7312	1485672	181192	1304480	2004735	14700
	l	143882	97162	46326	394	57741	7709	50032	85508	633
1945 - 1970	b	37699	26139	11337	223	29390	2730	26660	8269	40
	m	172736	149683	22817	236	148259	113325	34934	23626	851
	p	9114927	7712204	1388100	14623	7850686	4840820	3009866	1227095	37146
	l	476248	405108	70292	848	408044	283354	124690	66067	2137
1971 - 1978	b	17125	13194	3838	93	15649	1465	14184	1464	12
	m	106741	96432	10216	93	103305	84739	18566	3129	307
	p	5768768	5113834	648592	6342	5565604	3827969	1737635	189889	13275
	l	322368	288814	33156	398	311650	239474	72176	9822	896

TABL.12. BUDYNKI MIESZKALNE WEDŁUG WYPOSAŻENIA W SIEĆ GAZOWĄ I W CENTRALNE OGRZEWANIE ORAZ OKRESU BUDOWY BUDYNKU (cd.)

WYSZCZEGÓLNIENIE b - budynki m - mieszkania p - powierzchnia użytkowa mieszkań w m ² l - ludność	Ogółem	Gaz z sieci			Centralne ogrzewanie				
		jest	nie ma	nie ustalono	jest w budynku			nie ma	nie ustalono
					razem	z sieci	lokalne		

MIASTA (cd.)

RAZEM (cd.)										
wybudowane w latach (cd.):										
1979 - 1988	b	20981	16651	4232	98	19730	1512	18218	1240	11
	m	94118	84227	9793	98	91064	69417	21647	2977	77
	p	6322198	5590684	721319	10195	6120215	3729372	2390843	197706	4277
	l	317743	284935	32426	382	308364	221558	86806	9148	231
1989 - 2002	b	20008	15318	4609	81	18643	1049	17594	1339	26
	m	71202	53476	17644	82	60664	37280	23384	9621	917
	p	5487254	4283129	1193913	10212	4881208	2070920	2810288	565995	40051
	l	203195	164291	38577	327	182112	102159	79953	19692	1391
1989 - 1990	b	2764	2270	486	8	2668	172	2496	92	4
	m	10406	9438	960	8	10087	7166	2921	205	114
	p	809045	723277	85090	678	786245	414651	371594	16040	6760
	l	38352	35149	3176	27	37346	25585	11761	625	381
1991 - 1995	b	6106	4838	1243	25	5813	371	5442	290	3
	m	21142	18648	2469	25	20081	13461	6620	1017	44
	p	1703084	1477454	222340	3290	1623604	793578	830026	76585	2895
	l	72260	63650	8494	116	69290	43985	25305	2840	130
1996 - 2000	b	7050	5287	1732	31	6398	298	6100	643	9
	m	23508	16601	6876	31	17116	8783	8333	6042	350
	p	1846602	1375336	467205	4061	1482257	472497	1009760	346318	18027
	l	57941	43232	14585	124	44936	17826	27110	12425	580

TABL.12. BUDYNKI MIESZKALNE WEDŁUG WYPOSAŻENIA W SIEĆ GAZOWĄ I W CENTRALNE OGRZEWANIE ORAZ OKRESU BUDOWY BUDYNKU (cd.)

WYSZCZEGÓLNIENIE b - budynki m - mieszkania p - powierzchnia użytkowa mieszkań w m ² l - ludność	Ogółem	Gaz z sieci			Centralne ogrzewanie				
		jest	nie ma	nie ustalono	jest w budynku			nie ma	nie ustalono
					razem	z sieci	lokalne		

MIASTA (dok.)
RAZEM (dok.)

 wybudowane w latach
(dok.):

2001 - 2002	b	2723	1922	789	12	2528	128	2400	190	5
	m	10352	4995	5344	13	8433	4738	3695	1698	221
	p	719738	424377	293767	1594	627616	217987	409629	86532	5590
	l	19507	11075	8393	39	16833	6635	10198	2522	152
po 1988 r., ale nie ustalono konkretnego okresu	b	1365	1001	359	5	1236	80	1156	124	5
	m	5794	3794	1995	5	4947	3132	1815	659	188
	p	408785	282685	125511	589	361486	172207	189279	40520	6779
	l	15135	11185	3929	21	13707	8128	5579	1280	148
będące w budowie	b	2852	1806	1025	21	2574	7	2567	276	2
	m	2971	1893	1057	21	2688	7	2681	281	2
	p	346872	237790	107053	2029	324024	1248	322776	22848	-
	l	11303	7020	4206	77	10233	20	10213	1066	4
nie ustalono	b	1058	645	298	115	614	58	556	343	101
	m	4489	3240	1118	131	2736	1885	851	1590	163
	p	237944	182848	53938	1158	156761	89591	67170	78585	2598
	l	11485	8805	2344	336	7529	4933	2596	3539	417

TABL.12. BUDYNKI MIESZKALNE WEDŁUG WYPOSAŻENIA W SIEĆ GAZOWĄ I W CENTRALNE OGRZEWANIE ORAZ OKRESU BUDOWY BUDYNKU (cd.)

WYSZCZEGÓLNIENIE b - budynki m - mieszkania p - powierzchnia użytkowa mieszkań w m ² l - ludność	Ogółem	Gaz z sieci			Centralne ogrzewanie					
		jest	nie ma	nie ustalono	jest w budynku			nie ma	nie ustalono	
					razem	z sieci	lokalne			
WIEŚ										
RAZEM	b	333380	168129	162677	2574	230242	123	230119	103107	31
	m	360747	185234	172917	2596	250524	2809	247715	110186	37
	p	32188176	17918664	14055166	214346	25197064	141931	25055133	6990095	1017
	l	1516233	804339	700634	11260	1130711	9106	1121605	385411	111
wybudowane w latach:										
przed 1918	b	11955	2822	9059	74	1949	-	1949	10005	1
	m	13226	3205	9946	75	2311	-	2311	10914	1
	p	744809	213692	527642	3475	185038	-	185038	559691	80
	l	39361	10237	28907	217	8031	-	8031	31329	1
1918 - 1944	b	35144	11457	23446	241	9444	2	9442	25700	-
	m	37659	12401	25016	242	10528	15	10513	27131	-
	p	2354017	897021	1443272	13724	850002	633	849369	1504015	-
	l	124110	44129	79226	755	40165	32	40133	83945	-
1945 - 1970	b	108264	53854	53462	948	64406	38	64368	43856	2
	m	117745	59882	56906	957	71476	489	70987	46266	3
	p	9271064	5065570	4135546	69948	6294997	20928	6274069	2976015	52
	l	472180	248550	219699	3931	308831	1479	307352	163346	3
1971 - 1978	b	53182	30301	22361	520	43241	28	43213	9940	1
	m	59264	34565	24174	525	48413	802	47611	10850	1
	p	5521040	3292362	2181960	46718	4718820	41272	4677548	802220	-
	l	273429	160212	110547	2670	229059	2643	226416	44365	5

TABL.12. BUDYNKI MIESZKALNE WEDŁUG WYPOSAŻENIA W SIEĆ GAZOWĄ I W CENTRALNE OGRZEWANIE ORAZ OKRESU BUDOWY BUDYNKU (cd.)

WYSZCZEGÓLNIENIE b - budynki m - mieszkania p - powierzchnia użytkowa mieszkań w m ² l - ludność	Ogółem	Gaz z sieci			Centralne ogrzewanie				
		jest	nie ma	nie ustalono	jest w budynku			nie ma	nie ustalono
					razem	z sieci	lokalne		

WIEŚ (cd.)

RAZEM (cd.)										
wybudowane w latach (cd.):										
1979 - 1988	b	62846	36032	26390	424	55094	26	55068	7745	7
	m	68548	40004	28114	430	59895	1148	58747	8641	12
	p	7167549	4288082	2835006	44461	6506513	57655	6448858	660551	485
	l	327061	189958	134982	2121	290028	3650	286378	36989	44
1989 - 2002	b	52718	29636	22783	299	48601	29	48572	4116	1
	m	54749	31008	23442	299	50200	355	49845	4548	1
	p	6240080	3728849	2479443	31788	5873512	21443	5852069	366498	70
	l	239862	134061	104480	1321	221571	1302	220269	18287	4
1989 - 1990	b	7262	4585	2646	31	6726	9	6717	536	-
	m	7818	5022	2765	31	7175	209	6966	643	-
	p	885250	586193	295657	3400	834310	12328	821982	50940	-
	l	36920	23303	13477	140	34145	785	33360	2775	-
1991 - 1995	b	16859	10025	6734	100	15568	16	15552	1291	-
	m	17566	10505	6961	100	16119	125	15994	1447	-
	p	2001416	1249039	741179	11198	1887599	7676	1879923	113817	-
	l	79870	47108	32276	486	73814	442	73372	6056	-
1996 - 2000	b	18415	9868	8447	100	16988	3	16985	1427	-
	m	18916	10155	8661	100	17404	19	17385	1512	-
	p	2172061	1248880	912655	10526	2045198	1319	2043879	126863	-
	l	80020	42189	37406	425	74090	69	74021	5930	-

TABL.12. BUDYNKI MIESZKALNE WEDŁUG WYPOSAŻENIA W SIEĆ GAZOWĄ I W CENTRALNE OGRZEWANIE ORAZ OKRESU BUDOWY BUDYNKU (dok.)

WYSZCZEGÓLNIENIE b - budynki m - mieszkania p - powierzchnia użytkowa mieszkań w m ² l - ludność	Ogółem	Gaz z sieci			Centralne ogrzewanie				
		jest	nie ma	nie ustalono	jest w budynku			nie ma	nie ustalono
					razem	z sieci	lokalne		

WIEŚ (dok.)

RAZEM (dok.)										
wybudowane w latach (dok.):										
2001 - 2002	b	6683	3336	3312	35	6179	1	6178	504	-
	m	6797	3405	3357	35	6255	2	6253	542	-
	p	777705	418326	355990	3389	733509	120	733389	44196	-
	l	26868	13083	13653	132	24957	6	24951	1911	-
po 1988 r., ale nie ustalono konkretnego okresu										
	b	3499	1822	1644	33	3140	-	3140	358	1
	m	3652	1921	1698	33	3247	-	3247	404	1
	p	403648	226411	173962	3275	372896	-	372896	30682	70
	l	16184	8378	7668	138	14565	-	14565	1615	4
będące w budowie										
	b	8268	3596	4633	39	6883	-	6883	1383	2
	m	8376	3669	4668	39	6978	-	6978	1396	2
	p	799820	389902	406665	3253	703392	-	703392	96428	-
	l	35346	14998	20197	151	29728	-	29728	5615	3
nie ustalono										
	b	1003	431	543	29	624	-	624	362	17
	m	1180	500	651	29	723	-	723	440	17
	p	89797	43186	45632	979	64790	-	64790	24677	330
	l	4884	2194	2596	94	3298	-	3298	1535	51

TABL. 13. BUDYNKI MIESZKALNE WEDŁUG WYPOSAŻENIA W WODOCIĄG I KANALIZACJĘ, LICZBY MIESZKAŃ I RODZAJU PODMIOTÓW BĘDĄCYCH WŁAŚCICIELAMI LUB WSPÓŁWŁAŚCICIELAMI TYCH BUDYNKÓW

WYSZCZEGÓLNIENIE	Ogółem	Wodociąg					Kanalizacja					
		jest w budynku			nie ma	nie ustalono	jest w budynku			nie ma	nie ustalono	
		razem	z sieci	lokalny			razem	z odprowadzeniem				
b - budynki m - mieszkania								do sieci	do urządzenia lokalnego			
OGÓŁEM												
OGÓŁEM	b	466592	437492	279870	157622	28999	101	423686	108494	315192	42802	104
	m	905959	875565	707221	168344	30280	114	861247	514746	346501	44591	121
o liczbie mieszkań:												
1	b	414200	386036	235277	150759	28068	96	372622	79255	293367	41482	96
	m	414200	386036	235277	150759	28068	96	372622	79255	293367	41482	96
2	b	31568	30807	25082	5725	759	2	30482	11652	18830	1082	4
	m	63136	61614	50164	11450	1518	4	60964	23304	37660	2164	8
3	b	4310	4213	3571	642	96	1	4172	2496	1676	136	2
	m	12930	12639	10713	1926	288	3	12516	7488	5028	408	6
4 - 5	b	3197	3141	2870	271	55	1	3118	2387	731	78	1
	m	13859	13622	12468	1154	233	4	13523	10413	3110	332	4
6 - 9	b	3532	3514	3387	127	17	1	3512	3165	347	19	1
	m	25805	25678	24781	897	120	7	25659	23190	2469	139	7
10 i więcej	b	9785	9781	9683	98	4	-	9780	9539	241	5	-
	m	376029	375976	373818	2158	53	-	375963	371096	4867	66	-
BUDYNKI STANOWIĄCE WŁASNOŚĆ:												
Osób fizycznych												
RAZEM	b	436113	407712	253565	154147	28304	97	394109	87681	306428	41906	98
	m	490811	461587	301094	160493	29122	102	447638	121445	326193	43069	104
o liczbie mieszkań:												
1	b	404666	376979	228290	148689	27593	94	363674	74828	288846	40898	94
	m	404666	376979	228290	148689	27593	94	363674	74828	288846	40898	94
2	b	25766	25126	20224	4902	638	2	24860	8695	16165	903	3
	m	51532	50252	40448	9804	1276	4	49720	17390	32330	1806	6
3	b	2564	2514	2084	430	50	-	2493	1384	1109	71	-
	m	7692	7542	6252	1290	150	-	7479	4152	3327	213	-

TABL. 13. BUDYNKI MIESZKALNE WEDŁUG WYPOSAŻENIA W WODOCIĄG I KANALIZACJĘ, LICZBY MIESZKAŃ I RODZAJU PODMIOTÓW BĘDĄCYCH WŁAŚCICIELAMI LUB WSPÓŁWŁAŚCICIELAMI TYCH BUDYNKÓW (cd.)

WYSZCZEGÓLNIENIE b - budynki m - mieszkania	Ogółem	Wodociąg					Kanalizacja				
		jest w budynku			nie ma	nie ustalono	jest w budynku			nie ma	nie ustalono
		razem	z sieci	lokalny			razem	z odprowadzeniem			
							do sieci	do urządzenia lokalnego			

OGÓLEM (cd.)

BUDYNKI STANOWIĄCE WŁASNOŚĆ (cd.):

Osób fizycznych (dok.)

RAZEM (dok.)												
o liczbie mieszkań (dok.):												
4 - 5	b	1159	1138	1045	93	20	1	1127	901	226	31	1
	m	5024	4939	4546	393	81	4	4893	3938	955	127	4
6 - 9	b	1049	1046	1021	25	3	-	1046	987	59	3	-
	m	7744	7722	7547	175	22	-	7719	7315	404	25	-
10 i więcej	b	909	909	901	8	-	-	909	886	23	-	-
	m	14153	14153	14011	142	-	-	14153	13822	331	-	-

Spółdzielni mieszkaniowych

RAZEM	b	4129	4128	4094	34	1	-	4127	4057	70	2	-
	m	170429	170425	169912	513	4	-	170424	169071	1353	5	-
o liczbie mieszkań :												
1	b	414	414	406	8	-	-	413	400	13	1	-
	m	414	414	406	8	-	-	413	400	13	1	-
2	b	20	20	19	1	-	-	20	19	1	-	-
	m	40	40	38	2	-	-	40	38	2	-	-
3	b	22	22	21	1	-	-	22	20	2	-	-
	m	66	66	63	3	-	-	66	60	6	-	-
4 - 5	b	49	48	42	6	1	-	48	47	1	1	-
	m	218	214	188	26	4	-	214	210	4	4	-
6 - 9	b	189	189	184	5	-	-	189	174	15	-	-
	m	1392	1392	1356	36	-	-	1392	1278	114	-	-
10 i więcej	b	3435	3435	3422	13	-	-	3435	3397	38	-	-
	m	168299	168299	167861	438	-	-	168299	167085	1214	-	-

TABL. 13. BUDYNKI MIESZKALNE WEDŁUG WYPOSAŻENIA W WODOCIĄG I KANALIZACJĘ, LICZBY MIESZKAŃ I RODZAJU PODMIOTÓW BĘDĄCYCH WŁAŚCICIELAMI LUB WSPÓŁWŁAŚCICIELAMI TYCH BUDYNKÓW (cd.)

WYSZCZEGÓLNIENIE b - budynki m - mieszkania	Ogółem	Wodociąg					Kanalizacja				
		jest w budynku			nie ma	nie ustalono	jest w budynku			nie ma	nie ustalono
		razem	z sieci	lokalny			razem	z odprowadzeniem			
							do sieci	do urządzenia lokalnego			

OGÓLEM (cd.)

BUDYNKI STANOWIĄCE WŁASNOŚĆ (cd.):

		Gmin										
RAZEM	b	2503	2337	1999	338	166	-	2285	1442	843	218	-
	m	15455	15101	14153	948	354	-	14985	12265	2720	470	-
o liczbie mieszkań:												
1	b	594	493	349	144	101	-	468	176	292	126	-
	m	594	493	349	144	101	-	468	176	292	126	-
2	b	416	394	311	83	22	-	383	159	224	33	-
	m	832	788	622	166	44	-	766	318	448	66	-
3	b	257	239	201	38	18	-	233	138	95	24	-
	m	771	717	603	114	54	-	699	414	285	72	-
4 - 5	b	425	409	368	41	16	-	401	271	130	24	-
	m	1858	1786	1611	175	72	-	1751	1190	561	107	-
6 - 9	b	418	412	392	20	6	-	410	339	71	8	-
	m	2997	2952	2816	136	45	-	2936	2437	499	61	-
10 i więcej	b	393	390	378	12	3	-	390	359	31	3	-
	m	8403	8365	8152	213	38	-	8365	7730	635	38	-

Skarbu Państwa

RAZEM	b	511	482	339	143	29	-	479	229	250	32	-
	m	3253	3211	2835	376	42	-	3198	2431	767	55	-
o liczbie mieszkań:												
1	b	169	147	67	80	22	-	146	35	111	23	-
	m	169	147	67	80	22	-	146	35	111	23	-
2	b	67	63	41	22	4	-	63	23	40	4	-
	m	134	126	82	44	8	-	126	46	80	8	-
3	b	45	44	37	7	1	-	44	21	23	1	-
	m	135	132	111	21	3	-	132	63	69	3	-

TABL. 13. BUDYNKI MIESZKALNE WEDŁUG WYPOSAŻENIA W WODOCIĄG I KANALIZACJĘ, LICZBY MIESZKAŃ I RODZAJU PODMIOTÓW BĘDĄCYCH WŁAŚCICIELAMI LUB WSPÓŁWŁAŚCICIELAMI TYCH BUDYNKÓW (cd.)

WYSZCZEGÓLNIENIE b - budynki m - mieszkania	Ogółem	Wodociąg					Kanalizacja				
		jest w budynku			nie ma	nie ustalono	jest w budynku			nie ma	nie ustalono
		razem	z sieci	lokalny			razem	z odprowadzeniem			
							do sieci	do urządzenia lokalnego			

OGÓŁEM (cd.)

**BUDYNKI STANOWIĄCE WŁASNOŚĆ (cd.):
Skarbu Państwa (dok.)**

RAZEM (dok.)												
o liczbie mieszkań (dok.):												
4 - 5	b	79	77	58	19	2	-	76	35	41	3	-
	m	347	338	253	85	9	-	333	152	181	14	-
6 - 9	b	68	68	58	10	-	-	67	43	24	1	-
	m	489	489	416	73	-	-	482	308	174	7	-
10 i więcej	b	83	83	78	5	-	-	83	72	11	-	-
	m	1979	1979	1906	73	-	-	1979	1827	152	-	-

Zakładów pracy

RAZEM	b	1592	1449	955	494	143	-	1440	570	870	152	-
	m	5973	5765	4847	918	208	-	5744	3934	1810	229	-
o liczbie mieszkań:												
1	b	819	708	369	339	111	-	710	170	540	109	-
	m	819	708	369	339	111	-	710	170	540	109	-
2	b	260	240	163	77	20	-	233	79	154	27	-
	m	520	480	326	154	40	-	466	158	308	54	-
3	b	113	106	85	21	7	-	102	61	41	11	-
	m	339	318	255	63	21	-	306	183	123	33	-
4 - 5	b	149	147	116	31	2	-	146	75	71	3	-
	m	634	626	493	133	8	-	622	317	305	12	-
6 - 9	b	125	123	105	18	2	-	124	79	45	1	-
	m	880	867	745	122	13	-	874	569	305	6	-
10 i więcej	b	126	125	117	8	1	-	125	106	19	1	-
	m	2781	2766	2659	107	15	-	2766	2537	229	15	-

TABL. 13. BUDYNKI MIESZKALNE WEDŁUG WYPOSAŻENIA W WODOCIĄG I KANALIZACJĘ, LICZBY MIESZKAŃ I RODZAJU PODMIOTÓW BĘDĄCYCH WŁAŚCICIELAMI LUB WSPÓŁWŁAŚCICIELAMI TYCH BUDYNKÓW (cd.)

WYSZCZEGÓLNIENIE b - budynki m - mieszkania	Ogółem	Wodociąg					Kanalizacja				
		jest w budynku			nie ma	nie ustalono	jest w budynku			nie ma	nie ustalono
		razem	z sieci	lokalny			razem	z odprowadzeniem			
							do sieci	do urządzenia lokalnego			

OGÓLEM (cd.)

BUDYNKI STANOWIĄCE WŁASNOŚĆ (cd.):

Zakładów pracy (cd.)

sektora publicznego

RAZEM	b	1410	1277	807	470	133	-	1270	477	793	140	-
	m	4885	4693	3832	861	192	-	4678	3068	1610	207	-
o liczbie mieszkań:												
1	b	749	644	320	324	105	-	646	143	503	103	-
	m	749	644	320	324	105	-	646	143	503	103	-
2	b	228	211	136	75	17	-	205	70	135	23	-
	m	456	422	272	150	34	-	410	140	270	46	-
3	b	102	95	74	21	7	-	91	53	38	11	-
	m	306	285	222	63	21	-	273	159	114	33	-
4 - 5	b	131	130	104	26	1	-	130	66	64	1	-
	m	558	554	442	112	4	-	554	278	276	4	-
6 - 9	b	106	104	87	17	2	-	105	68	37	1	-
	m	748	735	619	116	13	-	742	488	254	6	-
10 i więcej	b	94	93	86	7	1	-	93	77	16	1	-
	m	2068	2053	1957	96	15	-	2053	1860	193	15	-

sektora prywatnego

RAZEM	b	182	172	148	24	10	-	170	93	77	12	-
	m	1088	1072	1015	57	16	-	1066	866	200	22	-
o liczbie mieszkań:												
1	b	70	64	49	15	6	-	64	27	37	6	-
	m	70	64	49	15	6	-	64	27	37	6	-
2	b	32	29	27	2	3	-	28	9	19	4	-
	m	64	58	54	4	6	-	56	18	38	8	-
3	b	11	11	11	-	-	-	11	8	3	-	-
	m	33	33	33	-	-	-	33	24	9	-	-

TABL. 13. BUDYNKI MIESZKALNE WEDŁUG WYPOSAŻENIA W WODOCIĄG I KANALIZACJĘ, LICZBY MIESZKAŃ I RODZAJU PODMIOTÓW BĘDĄCYCH WŁAŚCICIELAMI LUB WSPÓŁWŁAŚCICIELAMI TYCH BUDYNKÓW (cd.)

WYSZCZEGÓLNIENIE b - budynki m - mieszkania	Ogółem	Wodociąg					Kanalizacja				
		jest w budynku			nie ma	nie ustalono	jest w budynku			nie ma	nie ustalono
		razem	z sieci	lokalny			razem	z odprowadzeniem			
							do sieci	do urządzenia lokalnego			

OGÓLEM (cd.)

BUDYNKI STANOWIĄCE WŁASNOŚĆ (cd.):

Zakładów pracy (dok.)

sektora prywatnego (dok.)

RAZEM (dok.)

o liczbie mieszkań (dok.):

4 - 5	b	18	17	12	5	1	-	16	9	7	2	-
	m	76	72	51	21	4	-	68	39	29	8	-
6 - 9	b	19	19	18	1	-	-	19	11	8	-	-
	m	132	132	126	6	-	-	132	81	51	-	-
10 i więcej	b	32	32	31	1	-	-	32	29	3	-	-
	m	713	713	702	11	-	-	713	677	36	-	-

Towarzystw budownictwa społecznego

RAZEM	b	87	86	86	-	1	-	86	81	5	1	-
	m	2243	2242	2242	-	1	-	2242	2176	66	1	-
o liczbie mieszkań:												
1	b	1	-	-	-	1	-	-	-	-	1	-
	m	1	-	-	-	1	-	-	-	-	1	-
2	b	1	1	1	-	-	-	1	1	-	-	-
	m	2	2	2	-	-	-	2	2	-	-	-
3	b	1	1	1	-	-	-	1	1	-	-	-
	m	3	3	3	-	-	-	3	3	-	-	-
4 - 5	b	1	1	1	-	-	-	1	1	-	-	-
	m	5	5	5	-	-	-	5	5	-	-	-
6 - 9	b	3	3	3	-	-	-	3	3	-	-	-
	m	21	21	21	-	-	-	21	21	-	-	-
10 i więcej	b	80	80	80	-	-	-	80	75	5	-	-
	m	2211	2211	2211	-	-	-	2211	2145	66	-	-

TABL. 13. BUDYNKI MIESZKALNE WEDŁUG WYPOSAŻENIA W WODOCIĄG I KANALIZACJĘ, LICZBY MIESZKAŃ I RODZAJU PODMIOTÓW BĘDĄCYCH WŁAŚCICIELAMI LUB WSPÓŁWŁAŚCICIELAMI TYCH BUDYNKÓW (cd.)

WYSZCZEGÓLNIENIE b - budynki m - mieszkania	Ogółem	Wodociąg					Kanalizacja				
		jest w budynku			nie ma	nie ustalono	jest w budynku			nie ma	nie ustalono
		razem	z sieci	lokalny			razem	z odprowadzeniem			
							do sieci	do urządzenia lokalnego			

OGÓŁEM (cd.)

BUDYNKI STANOWIĄCE WŁASNOŚĆ (cd.):

Pozostałych podmiotów

RAZEM	b	1218	1190	857	333	28	-	1177	465	712	41	-
	m	3598	3557	3021	536	41	-	3537	2369	1168	61	-
o liczbie mieszkań:												
1	b	700	677	426	251	23	-	668	160	508	32	-
	m	700	677	426	251	23	-	668	160	508	32	-
2	b	153	151	115	36	2	-	148	51	97	5	-
	m	306	302	230	72	4	-	296	102	194	10	-
3	b	92	91	66	25	1	-	91	36	55	1	-
	m	276	273	198	75	3	-	273	108	165	3	-
4 - 5	b	103	102	91	11	1	-	101	63	38	2	-
	m	459	454	408	46	5	-	449	287	162	10	-
6 - 9	b	91	90	84	6	1	-	90	82	8	1	-
	m	644	638	601	37	6	-	638	582	56	6	-
10 i więcej	b	79	79	75	4	-	-	79	73	6	-	-
	m	1213	1213	1158	55	-	-	1213	1130	83	-	-

Wspólna

RAZEM	b	20439	20108	17975	2133	327	4	19983	13969	6014	450	6
	m	214197	213677	209117	4560	508	12	213479	201055	12424	701	17
o liczbie mieszkań:												
1	b	6837	6618	5370	1248	217	2	6543	3486	3057	292	2
	m	6837	6618	5370	1248	217	2	6543	3486	3057	292	2
2	b	4885	4812	4208	604	73	-	4774	2625	2149	110	1
	m	9770	9624	8416	1208	146	-	9548	5250	4298	220	2
3	b	1216	1196	1076	120	19	1	1186	835	351	28	2
	m	3648	3588	3228	360	57	3	3558	2505	1053	84	6

TABL. 13. BUDYNKI MIESZKALNE WEDŁUG WYPOSAŻENIA W WODOCIĄG I KANALIZACJĘ, LICZBY MIESZKAŃ I RODZAJU PODMIOTÓW BĘDĄCYCH WŁAŚCICIELAMI LUB WSPÓŁWŁAŚCICIELAMI TYCH BUDYNKÓW (cd.)

WYSZCZEGÓLNIENIE b - budynki m - mieszkania	Ogółem	Wodociąg					Kanalizacja				
		jest w budynku			nie ma	nie ustalono	jest w budynku			nie ma	nie ustalono
		razem	z sieci	lokalny			razem	z odprowadzeniem			
							do sieci	do urządzenia lokalnego			

OGÓŁEM (cd.)

BUDYNKI STANOWIĄCE WŁASNOŚĆ (cd.):

Wspólną (cd.)

RAZEM (dok.)												
o liczbie mieszkań (dok.):												
4 - 5	b	1232	1219	1149	70	13	-	1218	994	224	14	-
	m	5314	5260	4964	296	54	-	5256	4314	942	58	-
6 - 9	b	1589	1583	1540	43	5	1	1583	1458	125	5	1
	m	11638	11597	11279	318	34	7	11597	10680	917	34	7
10 i więcej	b	4680	4680	4632	48	-	-	4679	4571	108	1	-
	m	176990	176990	175860	1130	-	-	176977	174820	2157	13	-

z wyodrębnionymi własnościami lokali mieszkalnych

RAZEM	b	13960	13788	12718	1070	168	4	13729	10355	3374	226	5
	m	201318	201002	197745	3257	304	12	200885	191828	9057	419	14
o liczbie mieszkań:												
1	b	2213	2123	1756	367	88	2	2104	1104	1000	107	2
	m	2213	2123	1756	367	88	2	2104	1104	1000	107	2
2	b	3808	3755	3305	450	53	-	3723	2071	1652	84	1
	m	7616	7510	6610	900	106	-	7446	4142	3304	168	2
3	b	1028	1014	912	102	13	1	1007	718	289	20	1
	m	3084	3042	2736	306	39	3	3021	2154	867	60	3
4 - 5	b	1045	1036	974	62	9	-	1036	830	206	9	-
	m	4498	4461	4199	262	37	-	4461	3595	866	37	-
6 - 9	b	1384	1378	1336	42	5	1	1378	1258	120	5	1
	m	10164	10123	9813	310	34	7	10123	9242	881	34	7
10 i więcej	b	4482	4482	4435	47	-	-	4481	4374	107	1	-
	m	173743	173743	172631	1112	-	-	173730	171591	2139	13	-

TABL. 13. BUDYNKI MIESZKALNE WEDŁUG WYPOSAŻENIA W WODOCIĄG I KANALIZACJĘ, LICZBY MIESZKAŃ I RODZAJU PODMIOTÓW BĘDĄCYCH WŁAŚCICIELAMI LUB WSPÓŁWŁAŚCICIELAMI TYCH BUDYNKÓW (cd.)

WYSZCZEGÓLNIENIE b - budynki m - mieszkania	Ogółem	Wodociąg					Kanalizacja				
		jest w budynku			nie ma	nie ustalono	jest w budynku			nie ma	nie ustalono
		razem	z sieci	lokalny			razem	z odprowadzeniem			
							do sieci	do urządzenia lokalnego			

OGÓŁEM (cd.)

BUDYNKI STANOWIĄCE WŁASNOŚĆ (cd.):

Wspólną (cd.)

z wyodrębnionymi własnościami lokali mieszkalnych (cd.)

właścicielami lokali są tylko osoby fizyczne

RAZEM	b	9120	8968	7989	979	148	4	8914	5811	3103	201	5
	m	38782	38500	36200	2300	270	12	38405	31310	7095	363	14
o liczbie mieszkań:												
1	b	2084	2007	1672	335	75	2	1989	1084	905	93	2
	m	2084	2007	1672	335	75	2	1989	1084	905	93	2
2	b	3732	3683	3240	443	49	-	3653	2027	1626	78	1
	m	7464	7366	6480	886	98	-	7306	4054	3252	156	2
3	b	962	950	855	95	11	1	943	672	271	18	1
	m	2886	2850	2565	285	33	3	2829	2016	813	54	3
4 - 5	b	812	803	748	55	9	-	804	620	184	8	-
	m	3481	3444	3213	231	37	-	3448	2677	771	33	-
6 - 9	b	727	722	691	31	4	1	722	649	73	4	1
	m	5238	5204	4983	221	27	7	5204	4680	524	27	7
10 i więcej	b	803	803	783	20	-	-	803	759	44	-	-
	m	17629	17629	17287	342	-	-	17629	16799	830	-	-

właścicielami lokali są osoby fizyczne i gmina

RAZEM	b	3182	3173	3127	46	9	-	3170	3036	134	12	-
	m	92261	92248	91587	661	13	-	92240	91028	1212	21	-
o liczbie mieszkań:												
1	b	42	36	25	11	6	-	36	9	27	6	-
	m	42	36	25	11	6	-	36	9	27	6	-
2	b	50	48	44	4	2	-	46	33	13	4	-
	m	100	96	88	8	4	-	92	66	26	8	-
3	b	50	49	46	3	1	-	49	39	10	1	-
	m	150	147	138	9	3	-	147	117	30	3	-

TABL. 13. BUDYNKI MIESZKALNE WEDŁUG WYPOSAŻENIA W WODOCIĄG I KANALIZACJĘ, LICZBY MIESZKAŃ I RODZAJU PODMIOTÓW BĘDĄCYCH WŁAŚCICIELAMI LUB WSPÓŁWŁAŚCICIELAMI TYCH BUDYNKÓW (cd.)

WYSZCZEGÓLNIENIE b - budynki m - mieszkania	Ogółem	Wodociąg					Kanalizacja				
		jest w budynku			nie ma	nie ustalono	jest w budynku			nie ma	nie ustalono
		razem	z sieci	lokalny			razem	z odprowadzeniem			
							do sieci	do urządzenia lokalnego			

OGÓŁEM (cd.)

BUDYNKI STANOWIĄCE WŁASNOŚĆ (cd.):

Wspólną (cd.)

z wyodrębnionymi własnościami lokali mieszkalnych (cd.)

właścicielami lokali są osoby fizyczne i gmina (dok.)

RAZEM (dok.)												
o liczbie mieszkań (dok.):												
4 - 5	b	186	186	182	4	-	-	185	171	14	1	-
	m	810	810	792	18	-	-	806	745	61	4	-
6 - 9	b	476	476	470	6	-	-	476	442	34	-	-
	m	3548	3548	3499	49	-	-	3548	3286	262	-	-
10 i więcej	b	2378	2378	2360	18	-	-	2378	2342	36	-	-
	m	87611	87611	87045	566	-	-	87611	86805	806	-	-

właścicielami lokali są osoby fizyczne i zakład pracy

RAZEM	b	395	392	380	12	3	-	391	348	43	4	-
	m	11302	11296	11196	100	6	-	11295	10998	297	7	-
o liczbie mieszkań:												
1	b	16	15	12	3	1	-	14	3	11	2	-
	m	16	15	12	3	1	-	14	3	11	2	-
2	b	13	12	11	1	1	-	12	5	7	1	-
	m	26	24	22	2	2	-	24	10	14	2	-
3	b	9	8	7	1	1	-	8	6	2	1	-
	m	27	24	21	3	3	-	24	18	6	3	-
4 - 5	b	20	20	19	1	-	-	20	14	6	-	-
	m	83	83	79	4	-	-	83	58	25	-	-
6 - 9	b	71	71	69	2	-	-	71	67	4	-	-
	m	516	516	500	16	-	-	516	487	29	-	-
10 i więcej	b	266	266	262	4	-	-	266	253	13	-	-
	m	10634	10634	10562	72	-	-	10634	10422	212	-	-

TABL. 13. BUDYNKI MIESZKALNE WEDŁUG WYPOSAŻENIA W WODOCIĄG I KANALIZACJĘ, LICZBY MIESZKAŃ I RODZAJU PODMIOTÓW BĘDĄCYCH WŁAŚCICIELAMI LUB WSPÓŁWŁAŚCICIELAMI TYCH BUDYNKÓW (cd.)

WYSZCZEGÓLNIENIE b - budynki m - mieszkania	Ogółem	Wodociąg					Kanalizacja				
		jest w budynku			nie ma	nie ustalono	jest w budynku			nie ma	nie ustalono
		razem	z sieci	lokalny			razem	z odprowadzeniem			
							do sieci	do urządzenia lokalnego			

OGÓŁEM (cd.)

BUDYNKI STANOWIĄCE WŁASNOŚĆ (cd.):

Wspólną (cd.)

z wyodrębnionymi własnościami lokali mieszkalnych (cd.)

właścicielami lokali są osoby fizyczne i spółdzielnia mieszkaniowa

RAZEM	b	892	892	887	5	-	-	892	880	12	-	-
	m	52253	52253	52184	69	-	-	52253	52039	214	-	-
o liczbie mieszkań:												
1	b	-	-	-	-	-	-	-	-	-	-	-
	m	-	-	-	-	-	-	-	-	-	-	-
2	b	3	3	3	-	-	-	3	3	-	-	-
	m	6	6	6	-	-	-	6	6	-	-	-
3	b	1	1	-	1	-	-	1	-	1	-	-
	m	3	3	-	3	-	-	3	-	3	-	-
4 - 5	b	8	8	8	-	-	-	8	8	-	-	-
	m	39	39	39	-	-	-	39	39	-	-	-
6 - 9	b	28	28	27	1	-	-	28	27	1	-	-
	m	216	216	208	8	-	-	216	208	8	-	-
10 i więcej	b	852	852	849	3	-	-	852	842	10	-	-
	m	51989	51989	51931	58	-	-	51989	51786	203	-	-

właścicielami lokali są pozostałe podmioty

RAZEM	b	371	363	335	28	8	-	362	280	82	9	-
	m	6720	6705	6578	127	15	-	6692	6453	239	28	-
o liczbie mieszkań:												
1	b	71	65	47	18	6	-	65	8	57	6	-
	m	71	65	47	18	6	-	65	8	57	6	-
2	b	10	9	7	2	1	-	9	3	6	1	-
	m	20	18	14	4	2	-	18	6	12	2	-
3	b	6	6	4	2	-	-	6	1	5	-	-
	m	18	18	12	6	-	-	18	3	15	-	-

TABL. 13. BUDYNKI MIESZKALNE WEDŁUG WYPOSAŻENIA W WODOCIĄG I KANALIZACJĘ, LICZBY MIESZKAŃ I RODZAJU PODMIOTÓW BĘDĄCYCH WŁAŚCICIELAMI LUB WSPÓŁWŁAŚCICIELAMI TYCH BUDYNKÓW (cd.)

WYSZCZEGÓLNIENIE b - budynki m - mieszkania	Ogółem	Wodociąg					Kanalizacja				
		jest w budynku			nie ma	nie ustalono	jest w budynku			nie ma	nie ustalono
		razem	z sieci	lokalny			razem	z odprowadzeniem			
							do sieci	do urządzenia lokalnego			

OGÓŁEM (dok.)

BUDYNKI STANOWIĄCE WŁASNOŚĆ (dok.):

Wspólną (cd.)

z wyodrębnionymi własnościami lokali mieszkalnych (dok.)

właścicielami lokali są pozostałe podmioty (dok.)

RAZEM (dok.)

o liczbie mieszkań (dok.):

4 - 5	b	19	19	17	2	-	-	19	17	2	-	-
	m	85	85	76	9	-	-	85	76	9	-	-
6 - 9	b	82	81	79	2	1	-	81	73	8	1	-
	m	646	639	623	16	7	-	639	581	58	7	-
10 i więcej	b	183	183	181	2	-	-	182	178	4	1	-
	m	5880	5880	5806	74	-	-	5867	5779	88	13	-

bez wyodrębnionych własności lokali mieszkalnych

RAZEM	b	6479	6320	5257	1063	159	-	6254	3614	2640	224	1
	m	12879	12675	11372	1303	204	-	12594	9227	3367	282	3
o liczbie mieszkań:												
1	b	4624	4495	3614	881	129	-	4439	2382	2057	185	-
	m	4624	4495	3614	881	129	-	4439	2382	2057	185	-
2	b	1077	1057	903	154	20	-	1051	554	497	26	-
	m	2154	2114	1806	308	40	-	2102	1108	994	52	-
3	b	188	182	164	18	6	-	179	117	62	8	1
	m	564	546	492	54	18	-	537	351	186	24	3
4 - 5	b	187	183	175	8	4	-	182	164	18	5	-
	m	816	799	765	34	17	-	795	719	76	21	-
6 - 9	b	205	205	204	1	-	-	205	200	5	-	-
	m	1474	1474	1466	8	-	-	1474	1438	36	-	-
10 i więcej	b	198	198	197	1	-	-	198	197	1	-	-
	m	3247	3247	3229	18	-	-	3247	3229	18	-	-

TABL. 13. BUDYNKI MIESZKALNE WEDŁUG WYPOSAŻENIA W WODOCIĄG I KANALIZACJĘ, LICZBY MIESZKAŃ I RODZAJU PODMIOTÓW BĘDĄCYCH WŁAŚCICIELAMI LUB WSPÓŁWŁAŚCICIELAMI TYCH BUDYNKÓW (cd.)

WYSZCZEGÓLNIENIE b - budynki m - mieszkania	Ogółem	Wodociąg					Kanalizacja				
		jest w budynku			nie ma	nie ustalono	jest w budynku			nie ma	nie ustalono
		razem	z sieci	lokalny			razem	z odprowadzeniem			
							do sieci	do urządzenia lokalnego			

MIASTA

RAZEM	b	133212	129284	108043	21241	3843	85	127920	75772	52148	5204	88
	m	545212	540696	515141	25555	4418	98	539115	474350	64765	5992	105
o liczbie mieszkań:												
1	b	98979	95431	76337	19094	3468	80	94201	49079	45122	4698	80
	m	98979	95431	76337	19094	3468	80	94201	49079	45122	4698	80
2	b	15709	15427	13744	1683	280	2	15336	9757	5579	369	4
	m	31418	30854	27488	3366	560	4	30672	19514	11158	738	8
3	b	3137	3085	2832	253	51	1	3061	2279	782	74	2
	m	9411	9255	8496	759	153	3	9183	6837	2346	222	6
4 - 5	b	2661	2627	2524	103	33	1	2610	2249	361	50	1
	m	11575	11432	10990	442	139	4	11359	9817	1542	212	4
6 - 9	b	3188	3179	3132	47	8	1	3178	3027	151	9	1
	m	23377	23315	22977	338	55	7	23304	22213	1091	66	7
10 i więcej	b	9538	9535	9474	61	3	-	9534	9381	153	4	-
	m	370452	370409	368853	1556	43	-	370396	366890	3506	56	-

BUDYNKI STANOWIĄCE WŁASNOŚĆ:

Osób fizycznych

RAZEM	b	109956	106277	86146	20131	3598	81	104995	56326	48669	4879	82
	m	148434	144416	122147	22269	3932	86	143011	88010	55001	5335	88
o liczbie mieszkań:												
1	b	93317	89916	71429	18487	3323	78	88722	45227	43495	4517	78
	m	93317	89916	71429	18487	3323	78	88722	45227	43495	4517	78
2	b	11888	11655	10258	1397	231	2	11589	7117	4472	296	3
	m	23776	23310	20516	2794	462	4	23178	14234	8944	592	6
3	b	1833	1802	1628	174	31	-	1789	1268	521	44	-
	m	5499	5406	4884	522	93	-	5367	3804	1563	132	-

TABL. 13. BUDYNKI MIESZKALNE WEDŁUG WYPOSAŻENIA W WODOCIĄG I KANALIZACJĘ, LICZBY MIESZKAŃ I RODZAJU PODMIOTÓW BĘDĄCYCH WŁAŚCICIELAMI LUB WSPÓŁWŁAŚCICIELAMI TYCH BUDYNKÓW (cd.)

WYSZCZEGÓLNIENIE b - budynki m - mieszkania	Ogółem	Wodociąg					Kanalizacja				
		jest w budynku			nie ma	nie ustalono	jest w budynku			nie ma	nie ustalono
		razem	z sieci	lokalny			razem	z odprowadzeniem			
							do sieci	do urządzenia lokalnego			

MIASTA (cd.)

BUDYNKI STANOWIĄCE WŁASNOŚĆ (cd.):

Osób fizycznych (dok.)

RAZEM (dok.)												
o liczbie mieszkań (dok.):												
4 - 5	b	1015	1002	955	47	12	1	993	861	132	21	1
	m	4418	4366	4167	199	48	4	4329	3768	561	85	4
6 - 9	b	1009	1008	990	18	1	-	1008	971	37	1	-
	m	7472	7466	7341	125	6	-	7463	7209	254	9	-
10 i więcej	b	894	894	886	8	-	-	894	882	12	-	-
	m	13952	13952	13810	142	-	-	13952	13768	184	-	-

Spółdzielni mieszkaniowych

RAZEM	b	3995	3994	3967	27	1	-	3993	3939	54	2	-
	m	168042	168038	167697	341	4	-	168037	166946	1091	5	-
o liczbie mieszkań :												
1	b	411	411	403	8	-	-	410	397	13	1	-
	m	411	411	403	8	-	-	410	397	13	1	-
2	b	12	12	11	1	-	-	12	11	1	-	-
	m	24	24	22	2	-	-	24	22	2	-	-
3	b	13	13	12	1	-	-	13	11	2	-	-
	m	39	39	36	3	-	-	39	33	6	-	-
4 - 5	b	37	36	30	6	1	-	36	35	1	1	-
	m	165	161	135	26	4	-	161	157	4	4	-
6 - 9	b	151	151	147	4	-	-	151	144	7	-	-
	m	1123	1123	1094	29	-	-	1123	1073	50	-	-
10 i więcej	b	3371	3371	3364	7	-	-	3371	3341	30	-	-
	m	166280	166280	166007	273	-	-	166280	165264	1016	-	-

TABL. 13. BUDYNKI MIESZKALNE WEDŁUG WYPOSAŻENIA W WODOCIĄG I KANALIZACJĘ, LICZBY MIESZKAŃ I RODZAJU PODMIOTÓW BĘDĄCYCH WŁAŚCICIELAMI LUB WSPÓŁWŁAŚCICIELAMI TYCH BUDYNKÓW (cd.)

WYSZCZEGÓLNIENIE b - budynki m - mieszkania	Ogółem	Wodociąg					Kanalizacja				
		jest w budynku			nie ma	nie ustalono	jest w budynku			nie ma	nie ustalono
		razem	z sieci	lokalny			razem	z odprowadzeniem			
							do sieci	do urządzenia lokalnego			

MIASTA (cd.)

BUDYNKI STANOWIĄCE WŁASNOŚĆ (cd.):

Gmin

RAZEM	b	1586	1528	1469	59	58	-	1505	1291	214	81	-
	m	12879	12726	12422	304	153	-	12667	11632	1035	212	-
o liczbie mieszkań:												
1	b	225	195	177	18	30	-	186	141	45	39	-
	m	225	195	177	18	30	-	186	141	45	39	-
2	b	199	190	178	12	9	-	185	126	59	14	-
	m	398	380	356	24	18	-	370	252	118	28	-
3	b	152	147	140	7	5	-	144	122	22	8	-
	m	456	441	420	21	15	-	432	366	66	24	-
4 - 5	b	304	295	285	10	9	-	290	245	45	14	-
	m	1337	1296	1251	45	41	-	1273	1074	199	64	-
6 - 9	b	339	336	333	3	3	-	335	310	25	4	-
	m	2440	2419	2399	20	21	-	2411	2228	183	29	-
10 i więcej	b	367	365	356	9	2	-	365	347	18	2	-
	m	8023	7995	7819	176	28	-	7995	7571	424	28	-

Skarbu Państwa

RAZEM	b	277	269	245	24	8	-	270	184	86	7	-
	m	2447	2435	2357	78	12	-	2436	2117	319	11	-
o liczbie mieszkań:												
1	b	55	48	37	11	7	-	49	24	25	6	-
	m	55	48	37	11	7	-	49	24	25	6	-
2	b	33	33	28	5	-	-	33	20	13	-	-
	m	66	66	56	10	-	-	66	40	26	-	-
3	b	26	26	25	1	-	-	26	15	11	-	-
	m	78	78	75	3	-	-	78	45	33	-	-

TABL. 13. BUDYNKI MIESZKALNE WEDŁUG WYPOSAŻENIA W WODOCIĄG I KANALIZACJĘ, LICZBY MIESZKAŃ I RODZAJU PODMIOTÓW BĘDĄCYCH WŁAŚCICIELAMI LUB WSPÓŁWŁAŚCICIELAMI TYCH BUDYNKÓW (cd.)

WYSZCZEGÓLNIENIE b - budynki m - mieszkania	Ogółem	Wodociąg					Kanalizacja				
		jest w budynku			nie ma	nie ustalono	jest w budynku			nie ma	nie ustalono
		razem	z sieci	lokalny			razem	z odprowadzeniem			
							do sieci	do urządzenia lokalnego			

MIASTA (cd.)

**BUDYNKI STANOWIĄCE WŁASNOŚĆ (cd.):
Skarbu Państwa (dok.)**

RAZEM (dok.)												
o liczbie mieszkań (dok.):												
4 - 5	b	54	53	49	4	1	-	53	30	23	1	-
	m	235	230	213	17	5	-	230	131	99	5	-
6 - 9	b	45	45	44	1	-	-	45	36	9	-	-
	m	323	323	316	7	-	-	323	258	65	-	-
10 i więcej	b	64	64	62	2	-	-	64	59	5	-	-
	m	1690	1690	1660	30	-	-	1690	1619	71	-	-

Zakładów pracy

RAZEM	b	755	715	603	112	40	-	708	436	272	47	-
	m	4271	4204	4030	174	67	-	4184	3572	612	87	-
o liczbie mieszkań:												
1	b	287	260	185	75	27	-	260	107	153	27	-
	m	287	260	185	75	27	-	260	107	153	27	-
2	b	127	116	91	25	11	-	113	55	58	14	-
	m	254	232	182	50	22	-	226	110	116	28	-
3	b	60	59	53	6	1	-	57	43	14	3	-
	m	180	177	159	18	3	-	171	129	42	9	-
4 - 5	b	88	88	84	4	-	-	86	61	25	2	-
	m	375	375	358	17	-	-	367	260	107	8	-
6 - 9	b	83	83	81	2	-	-	83	69	14	-	-
	m	600	600	586	14	-	-	600	505	95	-	-
10 i więcej	b	110	109	109	-	1	-	109	101	8	1	-
	m	2575	2560	2560	-	15	-	2560	2461	99	15	-

TABL. 13. BUDYNKI MIESZKALNE WEDŁUG WYPOSAŻENIA W WODOCIĄG I KANALIZACJĘ, LICZBY MIESZKAŃ I RODZAJU PODMIOTÓW BĘDĄCYCH WŁAŚCICIELAMI LUB WSPÓŁWŁAŚCICIELAMI TYCH BUDYNKÓW (cd.)

WYSZCZEGÓLNIENIE b - budynki m - mieszkania	Ogółem	Wodociąg					Kanalizacja				
		jest w budynku			nie ma	nie ustalono	jest w budynku			nie ma	nie ustalono
		razem	z sieci	lokalny			razem	z odprowadzeniem			
							do sieci	do urządzenia lokalnego			

MIASTA (cd.)

BUDYNKI STANOWIĄCE WŁASNOŚĆ (cd.):

Zakładów pracy (cd.):

sektora publicznego

RAZEM	b	651	616	508	108	35	-	610	358	252	41	-
	m	3389	3329	3159	170	60	-	3313	2744	569	76	-
o liczbie mieszkań:												
1	b	252	228	157	71	24	-	228	87	141	24	-
	m	252	228	157	71	24	-	228	87	141	24	-
2	b	115	106	81	25	9	-	103	48	55	12	-
	m	230	212	162	50	18	-	206	96	110	24	-
3	b	53	52	46	6	1	-	50	37	13	3	-
	m	159	156	138	18	3	-	150	111	39	9	-
4 - 5	b	79	79	75	4	-	-	78	55	23	1	-
	m	337	337	320	17	-	-	333	234	99	4	-
6 - 9	b	71	71	69	2	-	-	71	59	12	-	-
	m	513	513	499	14	-	-	513	432	81	-	-
10 i więcej	b	81	80	80	-	1	-	80	72	8	1	-
	m	1898	1883	1883	-	15	-	1883	1784	99	15	-

sektora prywatnego

RAZEM	b	104	99	95	4	5	-	98	78	20	6	-
	m	882	875	871	4	7	-	871	828	43	11	-
o liczbie mieszkań:												
1	b	35	32	28	4	3	-	32	20	12	3	-
	m	35	32	28	4	3	-	32	20	12	3	-
2	b	12	10	10	-	2	-	10	7	3	2	-
	m	24	20	20	-	4	-	20	14	6	4	-
3	b	7	7	7	-	-	-	7	6	1	-	-
	m	21	21	21	-	-	-	21	18	3	-	-

TABL. 13. BUDYNKI MIESZKALNE WEDŁUG WYPOSAŻENIA W WODOCIĄG I KANALIZACJĘ, LICZBY MIESZKAŃ I RODZAJU PODMIOTÓW BĘDĄCYCH WŁAŚCICIELAMI LUB WSPÓŁWŁAŚCICIELAMI TYCH BUDYNKÓW (cd.)

WYSZCZEGÓLNIENIE b - budynki m - mieszkania	Ogółem	Wodociąg					Kanalizacja				
		jest w budynku			nie ma	nie ustalono	jest w budynku			nie ma	nie ustalono
		razem	z sieci	lokalny			razem	z odprowadzeniem			
							do sieci	do urządzenia lokalnego			

MIASTA (cd.)

BUDYNKI STANOWIĄCE WŁASNOŚĆ (cd.):

Zakładów pracy (cd.):

sektora prywatnego (dok.)

RAZEM (dok.)												
o liczbie mieszkań (dok.):												
4 - 5	b	9	9	9	-	-	-	8	6	2	1	-
	m	38	38	38	-	-	-	34	26	8	4	-
6 - 9	b	12	12	12	-	-	-	12	10	2	-	-
	m	87	87	87	-	-	-	87	73	14	-	-
10 i więcej	b	29	29	29	-	-	-	29	29	-	-	-
	m	677	677	677	-	-	-	677	677	-	-	-

Towarzystw budownictwa społecznego

RAZEM	b	87	86	86	-	1	-	86	81	5	1	-
	m	2243	2242	2242	-	1	-	2242	2176	66	1	-
o liczbie mieszkań:												
1	b	1	-	-	-	1	-	-	-	-	1	-
	m	1	-	-	-	1	-	-	-	-	1	-
2	b	1	1	1	-	-	-	1	1	-	-	-
	m	2	2	2	-	-	-	2	2	-	-	-
3	b	1	1	1	-	-	-	1	1	-	-	-
	m	3	3	3	-	-	-	3	3	-	-	-
4 - 5	b	1	1	1	-	-	-	1	1	-	-	-
	m	5	5	5	-	-	-	5	5	-	-	-
6 - 9	b	3	3	3	-	-	-	3	3	-	-	-
	m	21	21	21	-	-	-	21	21	-	-	-
10 i więcej	b	80	80	80	-	-	-	80	75	5	-	-
	m	2211	2211	2211	-	-	-	2211	2145	66	-	-

TABL. 13. BUDYNKI MIESZKALNE WEDŁUG WYPOSAŻENIA W WODOCIĄG I KANALIZACJĘ, LICZBY MIESZKAŃ I RODZAJU PODMIOTÓW BĘDĄCYCH WŁAŚCICIELAMI LUB WSPÓŁWŁAŚCICIELAMI TYCH BUDYNKÓW (cd.)

WYSZCZEGÓLNIENIE b - budynki m - mieszkania	Ogółem	Wodociąg					Kanalizacja				
		jest w budynku			nie ma	nie ustalono	jest w budynku			nie ma	nie ustalono
		razem	z sieci	lokalny			razem	z odprowadzeniem			
							do sieci	do urządzenia lokalnego			

MIASTA (cd.)

BUDYNKI STANOWIĄCE WŁASNOŚĆ (cd.):

Pozostałych podmiotów

RAZEM	b	463	460	423	37	3	-	457	354	103	6	-
	m	2459	2454	2335	119	5	-	2446	2172	274	13	-
o liczbie mieszkań:												
1	b	143	142	121	21	1	-	141	88	53	2	-
	m	143	142	121	21	1	-	141	88	53	2	-
2	b	55	53	51	2	2	-	52	36	16	3	-
	m	110	106	102	4	4	-	104	72	32	6	-
3	b	33	33	30	3	-	-	33	24	9	-	-
	m	99	99	90	9	-	-	99	72	27	-	-
4 - 5	b	73	73	68	5	-	-	72	54	18	1	-
	m	333	333	312	21	-	-	328	249	79	5	-
6 - 9	b	82	82	79	3	-	-	82	79	3	-	-
	m	582	582	563	19	-	-	582	561	21	-	-
10 i więcej	b	77	77	74	3	-	-	77	73	4	-	-
	m	1192	1192	1147	45	-	-	1192	1130	62	-	-

Wspólną

RAZEM	b	16093	15955	15104	851	134	4	15906	13161	2745	181	6
	m	204437	204181	201911	2270	244	12	204092	197725	6367	328	17
o liczbie mieszkań:												
1	b	4540	4459	3985	474	79	2	4433	3095	1338	105	2
	m	4540	4459	3985	474	79	2	4433	3095	1338	105	2
2	b	3394	3367	3126	241	27	-	3351	2391	960	42	1
	m	6788	6734	6252	482	54	-	6702	4782	1920	84	2
3	b	1019	1004	943	61	14	1	998	795	203	19	2
	m	3057	3012	2829	183	42	3	2994	2385	609	57	6

TABL. 13. BUDYNKI MIESZKALNE WEDŁUG WYPOSAŻENIA W WODOCIĄG I KANALIZACJĘ, LICZBY MIESZKAŃ I RODZAJU PODMIOTÓW BĘDĄCYCH WŁAŚCICIELAMI LUB WSPÓŁWŁAŚCICIELAMI TYCH BUDYNKÓW (cd.)

WYSZCZEGÓLNIENIE b - budynki m - mieszkania	Ogółem	Wodociąg					Kanalizacja				
		jest w budynku			nie ma	nie ustalono	jest w budynku			nie ma	nie ustalono
		razem	z sieci	lokalny			razem	z odprowadzeniem			
							do sieci	do urządzenia lokalnego			

MIASTA (cd.)

BUDYNKI STANOWIĄCE WŁASNOŚĆ (cd.):

Wspólną (cd.)

RAZEM (dok.)												
o liczbie mieszkań (dok.):												
4 - 5	b	1089	1079	1052	27	10	-	1079	962	117	10	-
	m	4707	4666	4549	117	41	-	4666	4173	493	41	-
6 - 9	b	1476	1471	1455	16	4	1	1471	1415	56	4	1
	m	10816	10781	10657	124	28	7	10781	10358	423	28	7
10 i więcej	b	4575	4575	4543	32	-	-	4574	4503	71	1	-
	m	174529	174529	173639	890	-	-	174516	172932	1584	13	-

z wyodrębnionymi własnościami lokali mieszkalnych

RAZEM	b	11435	11363	10971	392	68	4	11341	9833	1508	89	5
	m	193817	193659	191967	1692	146	12	193608	188837	4771	195	14
o liczbie mieszkań:												
1	b	1346	1313	1221	92	31	2	1307	951	356	37	2
	m	1346	1313	1221	92	31	2	1307	951	356	37	2
2	b	2667	2649	2469	180	18	-	2637	1880	757	29	1
	m	5334	5298	4938	360	36	-	5274	3760	1514	58	2
3	b	866	856	805	51	9	1	852	683	169	13	1
	m	2598	2568	2415	153	27	3	2556	2049	507	39	3
4 - 5	b	908	902	879	23	6	-	903	798	105	5	-
	m	3915	3891	3792	99	24	-	3895	3454	441	20	-
6 - 9	b	1271	1266	1251	15	4	1	1266	1215	51	4	1
	m	9342	9307	9191	116	28	7	9307	8920	387	28	7
10 i więcej	b	4377	4377	4346	31	-	-	4376	4306	70	1	-
	m	171282	171282	170410	872	-	-	171269	169703	1566	13	-

TABL. 13. BUDYNKI MIESZKALNE WEDŁUG WYPOSAŻENIA W WODOCIĄG I KANALIZACJĘ, LICZBY MIESZKAŃ I RODZAJU PODMIOTÓW BĘDĄCYCH WŁAŚCICIELAMI LUB WSPÓŁWŁAŚCICIELAMI TYCH BUDYNKÓW (cd.)

WYSZCZEGÓLNIENIE b - budynki m - mieszkania	Ogółem	Wodociąg					Kanalizacja				
		jest w budynku			nie ma	nie ustalono	jest w budynku			nie ma	nie ustalono
		razem	z sieci	lokalny			razem	z odprowadzeniem			
							do sieci	do urządzenia lokalnego			

MIASTA (cd.)

BUDYNKI STANOWIĄCE WŁASNOŚĆ (cd.):

Wspólną (cd.)

z wyodrębnionymi własnościami lokali mieszkalnych (cd.)

właścicielami lokali są tylko osoby fizyczne

RAZEM	b	6825	6757	6402	355	64	4	6737	5351	1386	83	5
	m	33307	33162	32196	966	133	12	33125	29769	3356	168	14
o liczbie mieszkań:												
1	b	1317	1285	1196	89	30	2	1280	938	342	35	2
	m	1317	1285	1196	89	30	2	1280	938	342	35	2
2	b	2617	2600	2423	177	17	-	2588	1843	745	28	1
	m	5234	5200	4846	354	34	-	5176	3686	1490	56	2
3	b	816	807	757	50	8	1	803	638	165	12	1
	m	2448	2421	2271	150	24	3	2409	1914	495	36	3
4 - 5	b	689	683	665	18	6	-	684	592	92	5	-
	m	2958	2934	2857	77	24	-	2938	2553	385	20	-
6 - 9	b	639	635	625	10	3	1	635	615	20	3	1
	m	4604	4576	4502	74	21	7	4576	4431	145	21	7
10 i więcej	b	747	747	736	11	-	-	747	725	22	-	-
	m	16746	16746	16524	222	-	-	16746	16247	499	-	-

właścicielami lokali są osoby fizyczne i gmina

RAZEM	b	3087	3087	3069	18	-	-	3087	3021	66	-	-
	m	91793	91793	91292	501	-	-	91793	90911	882	-	-
o liczbie mieszkań:												
1	b	9	9	9	-	-	-	9	6	3	-	-
	m	9	9	9	-	-	-	9	6	3	-	-
2	b	33	33	32	1	-	-	33	29	4	-	-
	m	66	66	64	2	-	-	66	58	8	-	-
3	b	41	41	41	-	-	-	41	39	2	-	-
	m	123	123	123	-	-	-	123	117	6	-	-

TABL. 13. BUDYNKI MIESZKALNE WEDŁUG WYPOSAŻENIA W WODOCIĄG I KANALIZACJĘ, LICZBY MIESZKAŃ I RODZAJU PODMIOTÓW BĘDĄCYCH WŁAŚCICIELAMI LUB WSPÓŁWŁAŚCICIELAMI TYCH BUDYNKÓW (cd.)

WYSZCZEGÓLNIENIE b - budynki m - mieszkania	Ogółem	Wodociąg					Kanalizacja				
		jest w budynku			nie ma	nie ustalono	jest w budynku			nie ma	nie ustalono
		razem	z sieci	lokalny			razem	z odprowadzeniem			
							do sieci	do urządzenia lokalnego			

MIASTA (cd.)

BUDYNKI STANOWIĄCE WŁASNOŚĆ (cd.):

Wspólną (cd.)

z wyodrębnionymi własnościami lokali mieszkalnych (cd.)

właścicielami lokali są tylko osoby fizyczne i gmina (dok.)

RAZEM (dok.)

o liczbie mieszkań (dok.):

4 - 5	b	178	178	176	2	-	-	178	170	8	-	-
	m	775	775	766	9	-	-	775	740	35	-	-
6 - 9	b	461	461	458	3	-	-	461	438	23	-	-
	m	3437	3437	3411	26	-	-	3437	3254	183	-	-
10 i więcej	b	2365	2365	2353	12	-	-	2365	2339	26	-	-
	m	87383	87383	86919	464	-	-	87383	86736	647	-	-

właścicielami lokali są osoby fizyczne i zakład pracy

RAZEM	b	343	341	335	6	2	-	340	317	23	3	-
	m	10030	10025	9957	68	5	-	10024	9846	178	6	-
o liczbie mieszkań:												
1	b	5	5	5	-	-	-	4	2	2	1	-
	m	5	5	5	-	-	-	4	2	2	1	-
2	b	11	10	9	1	1	-	10	3	7	1	-
	m	22	20	18	2	2	-	20	6	14	2	-
3	b	6	5	5	-	1	-	5	5	-	1	-
	m	18	15	15	-	3	-	15	15	-	3	-
4 - 5	b	15	15	14	1	-	-	15	12	3	-	-
	m	62	62	58	4	-	-	62	50	12	-	-
6 - 9	b	66	66	65	1	-	-	66	63	3	-	-
	m	475	475	467	8	-	-	475	454	21	-	-
10 i więcej	b	240	240	237	3	-	-	240	232	8	-	-
	m	9448	9448	9394	54	-	-	9448	9319	129	-	-

TABL. 13. BUDYNKI MIESZKALNE WEDŁUG WYPOSAŻENIA W WODOCIĄG I KANALIZACJĘ, LICZBY MIESZKAŃ I RODZAJU PODMIOTÓW BĘDĄCYCH WŁAŚCICIELAMI LUB WSPÓŁWŁAŚCICIELAMI TYCH BUDYNKÓW (cd.)

WYSZCZEGÓLNIENIE b - budynki m - mieszkania	Ogółem	Wodociąg					Kanalizacja				
		jest w budynku			nie ma	nie ustalono	jest w budynku			nie ma	nie ustalono
		razem	z sieci	lokalny			razem	z odprowadzeniem			
							do sieci	do urządzenia lokalnego			

MIASTA (cd.)

BUDYNKI STANOWIĄCE WŁASNOŚĆ (cd.):

Wspólną (cd.)

z wyodrębnionymi własnościami lokali mieszkalnych (cd.)

właścicielami lokali są osoby fizyczne i spółdzielnia mieszkaniowa

RAZEM	b	890	890	885	5	-	-	890	878	12	-	-
	m	52230	52230	52161	69	-	-	52230	52016	214	-	-
o liczbie mieszkań:												
1	b	-	-	-	-	-	-	-	-	-	-	-
	m	-	-	-	-	-	-	-	-	-	-	-
2	b	2	2	2	-	-	-	2	2	-	-	-
	m	4	4	4	-	-	-	4	4	-	-	-
3	b	1	1	-	1	-	-	1	-	1	-	-
	m	3	3	-	3	-	-	3	-	3	-	-
4 - 5	b	8	8	8	-	-	-	8	8	-	-	-
	m	39	39	39	-	-	-	39	39	-	-	-
6 - 9	b	28	28	27	1	-	-	28	27	1	-	-
	m	216	216	208	8	-	-	216	208	8	-	-
10 i więcej	b	851	851	848	3	-	-	851	841	10	-	-
	m	51968	51968	51910	58	-	-	51968	51765	203	-	-

właścicielami lokali są pozostałe podmioty

RAZEM	b	290	288	280	8	2	-	287	266	21	3	-
	m	6457	6449	6361	88	8	-	6436	6295	141	21	-
o liczbie mieszkań:												
1	b	15	14	11	3	1	-	14	5	9	1	-
	m	15	14	11	3	1	-	14	5	9	1	-
2	b	4	4	3	1	-	-	4	3	1	-	-
	m	8	8	6	2	-	-	8	6	2	-	-
3	b	2	2	2	-	-	-	2	1	1	-	-
	m	6	6	6	-	-	-	6	3	3	-	-

TABL. 13. BUDYNKI MIESZKALNE WEDŁUG WYPOSAŻENIA W WODOCIĄG I KANALIZACJĘ, LICZBY MIESZKAŃ I RODZAJU PODMIOTÓW BĘDĄCYCH WŁAŚCICIELAMI LUB WSPÓŁWŁAŚCICIELAMI TYCH BUDYNKÓW (cd.)

WYSZCZEGÓLNIENIE b - budynki m - mieszkania	Ogółem	Wodociąg					Kanalizacja				
		jest w budynku			nie ma	nie ustalono	jest w budynku			nie ma	nie ustalono
		razem	z sieci	lokalny			razem	z odprowadzeniem			
							do sieci	do urządzenia lokalnego			

MIASTA (dok.)

BUDYNKI STANOWIĄCE WŁASNOŚĆ (dok.):

Wspólną (dok.)

z wyodrębnionymi własnościami lokali mieszkalnych (dok.)

właścicielami lokali są pozostałe podmioty (dok.)

RAZEM (dok.)												
o liczbie mieszkań (dok.):												
4 - 5	b	18	18	16	2	-	-	18	16	2	-	-
	m	81	81	72	9	-	-	81	72	9	-	-
6 - 9	b	77	76	76	-	1	-	76	72	4	1	-
	m	610	603	603	-	7	-	603	573	30	7	-
10 i więcej	b	174	174	172	2	-	-	173	169	4	1	-
	m	5737	5737	5663	74	-	-	5724	5636	88	13	-
bez wyodrębnionych własności lokali mieszkalnych												
RAZEM	b	4658	4592	4133	459	66	-	4565	3328	1237	92	1
	m	10620	10522	9944	578	98	-	10484	8888	1596	133	3
o liczbie mieszkań:												
1	b	3194	3146	2764	382	48	-	3126	2144	982	68	-
	m	3194	3146	2764	382	48	-	3126	2144	982	68	-
2	b	727	718	657	61	9	-	714	511	203	13	-
	m	1454	1436	1314	122	18	-	1428	1022	406	26	-
3	b	153	148	138	10	5	-	146	112	34	6	1
	m	459	444	414	30	15	-	438	336	102	18	3
4 - 5	b	181	177	173	4	4	-	176	164	12	5	-
	m	792	775	757	18	17	-	771	719	52	21	-
6 - 9	b	205	205	204	1	-	-	205	200	5	-	-
	m	1474	1474	1466	8	-	-	1474	1438	36	-	-
10 i więcej	b	198	198	197	1	-	-	198	197	1	-	-
	m	3247	3247	3229	18	-	-	3247	3229	18	-	-

TABL. 13. BUDYNKI MIESZKALNE WEDŁUG WYPOSAŻENIA W WODOCIĄG I KANALIZACJĘ, LICZBY MIESZKAŃ I RODZAJU PODMIOTÓW BĘDĄCYCH WŁAŚCICIELAMI LUB WSPÓŁWŁAŚCICIELAMI TYCH BUDYNKÓW (cd.)

WYSZCZEGÓLNIENIE b - budynki m - mieszkania	Ogółem	Wodociąg					Kanalizacja				
		jest w budynku			nie ma	nie ustalono	jest w budynku			nie ma	nie ustalono
		razem	z sieci	lokalny			razem	z odprowadzeniem			
							do sieci	do urządzenia lokalnego			

WIEŚ

RAZEM	b	333380	308208	171827	136381	25156	16	295766	32722	263044	37598	16
	m	360747	334869	192080	142789	25862	16	322132	40396	281736	38599	16
o liczbie mieszkań:												
1	b	315221	290605	158940	131665	24600	16	278421	30176	248245	36784	16
	m	315221	290605	158940	131665	24600	16	278421	30176	248245	36784	16
2	b	15859	15380	11338	4042	479	-	15146	1895	13251	713	-
	m	31718	30760	22676	8084	958	-	30292	3790	26502	1426	-
3	b	1173	1128	739	389	45	-	1111	217	894	62	-
	m	3519	3384	2217	1167	135	-	3333	651	2682	186	-
4 - 5	b	536	514	346	168	22	-	508	138	370	28	-
	m	2284	2190	1478	712	94	-	2164	596	1568	120	-
6 - 9	b	344	335	255	80	9	-	334	138	196	10	-
	m	2428	2363	1804	559	65	-	2355	977	1378	73	-
10 i więcej	b	247	246	209	37	1	-	246	158	88	1	-
	m	5577	5567	4965	602	10	-	5567	4206	1361	10	-

BUDYNKI STANOWIĄCE WŁASNOŚĆ:

Osób fizycznych

RAZEM	b	326157	301435	167419	134016	24706	16	289114	31355	257759	37027	16
	m	342377	317171	178947	138224	25190	16	304627	33435	271192	37734	16
o liczbie mieszkań:												
1	b	311349	287063	156861	130202	24270	16	274952	29601	245351	36381	16
	m	311349	287063	156861	130202	24270	16	274952	29601	245351	36381	16
2	b	13878	13471	9966	3505	407	-	13271	1578	11693	607	-
	m	27756	26942	19932	7010	814	-	26542	3156	23386	1214	-
3	b	731	712	456	256	19	-	704	116	588	27	-
	m	2193	2136	1368	768	57	-	2112	348	1764	81	-

TABL. 13. BUDYNKI MIESZKALNE WEDŁUG WYPOSAŻENIA W WODOCIĄG I KANALIZACJĘ, LICZBY MIESZKAŃ I RODZAJU PODMIOTÓW BĘDĄCYCH WŁAŚCICIELAMI LUB WSPÓŁWŁAŚCICIELAMI TYCH BUDYNKÓW (cd.)

WYSZCZEGÓLNIENIE b - budynki m - mieszkania	Ogółem	Wodociąg					Kanalizacja				
		jest w budynku			nie ma	nie ustalono	jest w budynku			nie ma	nie ustalono
		razem	z sieci	lokalny			razem	z odprowadzeniem			
							do sieci	do urządzenia lokalnego			

WIEŚ (cd.)

BUDYNKI STANOWIĄCE WŁASNOŚĆ (cd.):

Osób fizycznych (dok.)

RAZEM (dok.)												
o liczbie mieszkań (dok.):												
4 - 5	b	144	136	90	46	8	-	134	40	94	10	-
	m	606	573	379	194	33	-	564	170	394	42	-
6 - 9	b	40	38	31	7	2	-	38	16	22	2	-
	m	272	256	206	50	16	-	256	106	150	16	-
10 i więcej	b	15	15	15	-	-	-	15	4	11	-	-
	m	201	201	201	-	-	-	201	54	147	-	-

Spółdzielni mieszkaniowych

RAZEM	b	134	134	127	7	-	-	134	118	16	-	-
	m	2387	2387	2215	172	-	-	2387	2125	262	-	-
o liczbie mieszkań:												
1	b	3	3	3	-	-	-	3	3	-	-	-
	m	3	3	3	-	-	-	3	3	-	-	-
2	b	8	8	8	-	-	-	8	8	-	-	-
	m	16	16	16	-	-	-	16	16	-	-	-
3	B	9	9	9	-	-	-	9	9	-	-	-
	m	27	27	27	-	-	-	27	27	-	-	-
4 - 5	b	12	12	12	-	-	-	12	12	-	-	-
	m	53	53	53	-	-	-	53	53	-	-	-
6 - 9	b	38	38	37	1	-	-	38	30	8	-	-
	m	269	269	262	7	-	-	269	205	64	-	-
10 i więcej	B	64	64	58	6	-	-	64	56	8	-	-
	m	2019	2019	1854	165	-	-	2019	1821	198	-	-

TABL. 13. BUDYNKI MIESZKALNE WEDŁUG WYPOSAŻENIA W WODOCIĄG I KANALIZACJĘ, LICZBY MIESZKAŃ I RODZAJU PODMIOTÓW BĘDĄCYCH WŁAŚCICIELAMI LUB WSPÓŁWŁAŚCICIELAMI TYCH BUDYNKÓW (cd.)

WYSZCZEGÓLNIENIE b - budynki m - mieszkania	Ogółem	Wodociąg					Kanalizacja				
		jest w budynku			nie ma	nie ustalono	jest w budynku			nie ma	nie ustalono
		razem	z sieci	lokalny			razem	z odprowadzeniem			
							do sieci	do urządzenia lokalnego			

WIEŚ (cd.)

BUDYNKI STANOWIĄCE WŁASNOŚĆ (cd.):

Gmin

RAZEM	b	917	809	530	279	108	-	780	151	629	137	-
	m	2576	2375	1731	644	201	-	2318	633	1685	258	-
o liczbie mieszkań:												
1	b	369	298	172	126	71	-	282	35	247	87	-
	m	369	298	172	126	71	-	282	35	247	87	-
2	b	217	204	133	71	13	-	198	33	165	19	-
	m	434	408	266	142	26	-	396	66	330	38	-
3	b	105	92	61	31	13	-	89	16	73	16	-
	m	315	276	183	93	39	-	267	48	219	48	-
4 - 5	b	121	114	83	31	7	-	111	26	85	10	-
	m	521	490	360	130	31	-	478	116	362	43	-
6 - 9	b	79	76	59	17	3	-	75	29	46	4	-
	m	557	533	417	116	24	-	525	209	316	32	-
10 i więcej	b	26	25	22	3	1	-	25	12	13	1	-
	m	380	370	333	37	10	-	370	159	211	10	-

Skarbu Państwa

RAZEM	b	234	213	94	119	21	-	209	45	164	25	-
	m	806	776	478	298	30	-	762	314	448	44	-
o liczbie mieszkań:												
1	b	114	99	30	69	15	-	97	11	86	17	-
	m	114	99	30	69	15	-	97	11	86	17	-
2	b	34	30	13	17	4	-	30	3	27	4	-
	m	68	60	26	34	8	-	60	6	54	8	-
3	b	19	18	12	6	1	-	18	6	12	1	-
	m	57	54	36	18	3	-	54	18	36	3	-

TABL. 13. BUDYNKI MIESZKALNE WEDŁUG WYPOSAŻENIA W WODOCIĄG I KANALIZACJĘ, LICZBY MIESZKAŃ I RODZAJU PODMIOTÓW BĘDĄCYCH WŁAŚCICIELAMI LUB WSPÓŁWŁAŚCICIELAMI TYCH BUDYNKÓW (cd.)

WYSZCZEGÓLNIENIE b - budynki m - mieszkania	Ogółem	Wodociąg					Kanalizacja				
		jest w budynku			nie ma	nie ustalono	jest w budynku			nie ma	nie ustalono
		razem	z sieci	lokalny			razem	z odprowadzeniem			
							do sieci	do urządzenia lokalnego			

WIEŚ (cd.)
BUDYNKI STANOWIĄCE WŁASNOŚĆ (cd.):
Skarbu Państwa (dok.)

RAZEM (dok.)												
o liczbie mieszkań (dok.):												
4 - 5	b	25	24	9	15	1	-	23	5	18	2	-
	m	112	108	40	68	4	-	103	21	82	9	-
6 - 9	b	23	23	14	9	-	-	22	7	15	1	-
	m	166	166	100	66	-	-	159	50	109	7	-
10 i więcej	b	19	19	16	3	-	-	19	13	6	-	-
	m	289	289	246	43	-	-	289	208	81	-	-

Zakładów pracy

RAZEM	b	837	734	352	382	103	-	732	134	598	105	-
	m	1702	1561	817	744	141	-	1560	362	1198	142	-
o liczbie mieszkań:												
1	b	532	448	184	264	84	-	450	63	387	82	-
	m	532	448	184	264	84	-	450	63	387	82	-
2	b	133	124	72	52	9	-	120	24	96	13	-
	m	266	248	144	104	18	-	240	48	192	26	-
3	b	53	47	32	15	6	-	45	18	27	8	-
	m	159	141	96	45	18	-	135	54	81	24	-
4 - 5	b	61	59	32	27	2	-	60	14	46	1	-
	m	259	251	135	116	8	-	255	57	198	4	-
6 - 9	B	42	40	24	16	2	-	41	10	31	1	-
	m	280	267	159	108	13	-	274	64	210	6	-
10 i więcej	B	16	16	8	8	-	-	16	5	11	-	-
	m	206	206	99	107	-	-	206	76	130	-	-

TABL. 13. BUDYNKI MIESZKALNE WEDŁUG WYPOSAŻENIA W WODOCIĄG I KANALIZACJĘ, LICZBY MIESZKAŃ I RODZAJU PODMIOTÓW BĘDĄCYCH WŁAŚCICIELAMI LUB WSPÓŁWŁAŚCICIELAMI TYCH BUDYNKÓW (cd.)

WYSZCZEGÓLNIENIE b - budynki m - mieszkania	Ogółem	Wodociąg					Kanalizacja				
		jest w budynku			nie ma	nie ustalono	jest w budynku			nie ma	nie ustalono
		razem	z sieci	lokalny			razem	z odprowadzeniem			
							do sieci	do urządzenia lokalnego			

WIEŚ (cd.)

BUDYNKI STANOWIĄCE WŁASNOŚĆ (cd.):

Zakładów pracy (cd.)

sektora publicznego

RAZEM	b	759	661	299	362	98	-	660	119	541	99	-
	m	1496	1364	673	691	132	-	1365	324	1041	131	-
o liczbie mieszkań:												
1	b	497	416	163	253	81	-	418	56	362	79	-
	m	497	416	163	253	81	-	418	56	362	79	-
2	b	113	105	55	50	8	-	102	22	80	11	-
	m	226	210	110	100	16	-	204	44	160	22	-
3	b	49	43	28	15	6	-	41	16	25	8	-
	m	147	129	84	45	18	-	123	48	75	24	-
4 - 5	b	52	51	29	22	1	-	52	11	41	-	-
	m	221	217	122	95	4	-	221	44	177	-	-
6 - 9	b	35	33	18	15	2	-	34	9	25	1	-
	m	235	222	120	102	13	-	229	56	173	6	-
10 i więcej	b	13	13	6	7	-	-	13	5	8	-	-
	m	170	170	74	96	-	-	170	76	94	-	-

sektora prywatnego

RAZEM	b	78	73	53	20	5	-	72	15	57	6	-
	m	206	197	144	53	9	-	195	38	157	11	-
o liczbie mieszkań:												
1	b	35	32	21	11	3	-	32	7	25	3	-
	m	35	32	21	11	3	-	32	7	25	3	-
2	b	20	19	17	2	1	-	18	2	16	2	-
	m	40	38	34	4	2	-	36	4	32	4	-
3	b	4	4	4	-	-	-	4	2	2	-	-
	m	12	12	12	-	-	-	12	6	6	-	-

TABL. 13. BUDYNKI MIESZKALNE WEDŁUG WYPOSAŻENIA W WODOCIĄG I KANALIZACJĘ, LICZBY MIESZKAŃ I RODZAJU PODMIOTÓW BĘDĄCYCH WŁAŚCICIELAMI LUB WSPÓŁWŁAŚCICIELAMI TYCH BUDYNKÓW (cd.)

WYSZCZEGÓLNIENIE b - budynki m - mieszkania	Ogółem	Wodociąg					Kanalizacja				
		jest w budynku			nie ma	nie ustalono	jest w budynku			nie ma	nie ustalono
		razem	z sieci	lokalny			razem	z odprowadzeniem			
							do sieci	do urządzenia lokalnego			

WIEŚ (cd.)
BUDYNKI STANOWIĄCE WŁASNOŚĆ (cd.):
Zakładów pracy (dok.)
sektora prywatnego (dok.)

RAZEM (dok.)												
o liczbie mieszkań (dok.):												
4 - 5	b	9	8	3	5	1	-	8	3	5	1	-
	m	38	34	13	21	4	-	34	13	21	4	-
6 - 9	b	7	7	6	1	-	-	7	1	6	-	-
	m	45	45	39	6	-	-	45	8	37	-	-
10 i więcej	b	3	3	2	1	-	-	3	-	3	-	-
	m	36	36	25	11	-	-	36	-	36	-	-

Towarzystw budownictwa społecznego

RAZEM	b	-	-	-	-	-	-	-	-	-	-	-
	m	-	-	-	-	-	-	-	-	-	-	-

Pozostałych podmiotów

RAZEM	b	755	730	434	296	25	-	720	111	609	35	-
	m	1139	1103	686	417	36	-	1091	197	894	48	-
o liczbie mieszkań:												
1	b	557	535	305	230	22	-	527	72	455	30	-
	m	557	535	305	230	22	-	527	72	455	30	-
2	b	98	98	64	34	-	-	96	15	81	2	-
	m	196	196	128	68	-	-	192	30	162	4	-
3	b	59	58	36	22	1	-	58	12	46	1	-
	m	177	174	108	66	3	-	174	36	138	3	-
4 - 5	b	30	29	23	6	1	-	29	9	20	1	-
	m	126	121	96	25	5	-	121	38	83	5	-
6 - 9	B	9	8	5	3	1	-	8	3	5	1	-
	m	62	56	38	18	6	-	56	21	35	6	-
10 i więcej	B	2	2	1	1	-	-	2	-	2	-	-
	m	21	21	11	10	-	-	21	-	21	-	-

TABL. 13. BUDYNKI MIESZKALNE WEDŁUG WYPOSAŻENIA W WODOCIĄG I KANALIZACJĘ, LICZBY MIESZKAŃ I RODZAJU PODMIOTÓW BĘDĄCYCH WŁAŚCICIELAMI LUB WSPÓŁWŁAŚCICIELAMI TYCH BUDYNKÓW (cd.)

WYSZCZEGÓLNIENIE b - budynki m - mieszkania	Ogółem	Wodociąg					Kanalizacja				
		jest w budynku			nie ma	nie ustalono	jest w budynku			nie ma	nie ustalono
		razem	z sieci	lokalny			razem	z odprowadzeniem			
							do sieci	do urządzenia lokalnego			

WIEŚ (cd.)

BUDYNKI STANOWIĄCE WŁASNOŚĆ (cd.):

Wspólną

RAZEM	b	4346	4153	2871	1282	193	-	4077	808	3269	269	-
	m	9760	9496	7206	2290	264	-	9387	3330	6057	373	-
o liczbie mieszkań:												
1	b	2297	2159	1385	774	138	-	2110	391	1719	187	-
	m	2297	2159	1385	774	138	-	2110	391	1719	187	-
2	b	1491	1445	1082	363	46	-	1423	234	1189	68	-
	m	2982	2890	2164	726	92	-	2846	468	2378	136	-
3	b	197	192	133	59	5	-	188	40	148	9	-
	m	591	576	399	177	15	-	564	120	444	27	-
4 - 5	b	143	140	97	43	3	-	139	32	107	4	-
	m	607	594	415	179	13	-	590	141	449	17	-
6 - 9	b	113	112	85	27	1	-	112	43	69	1	-
	m	822	816	622	194	6	-	816	322	494	6	-
10 i więcej	b	105	105	89	16	-	-	105	68	37	-	-
	m	2461	2461	2221	240	-	-	2461	1888	573	-	-

z wyodrębnionymi własnościami lokali mieszkalnych

RAZEM	b	2525	2425	1747	678	100	-	2388	522	1866	137	-
	m	7501	7343	5778	1565	158	-	7277	2991	4286	224	-
o liczbie mieszkań:												
1	b	867	810	535	275	57	-	797	153	644	70	-
	m	867	810	535	275	57	-	797	153	644	70	-
2	b	1141	1106	836	270	35	-	1086	191	895	55	-
	m	2282	2212	1672	540	70	-	2172	382	1790	110	-
3	b	162	158	107	51	4	-	155	35	120	7	-
	m	486	474	321	153	12	-	465	105	360	21	-

TABL. 13. BUDYNKI MIESZKALNE WEDŁUG WYPOSAŻENIA W WODOCIĄG I KANALIZACJĘ, LICZBY MIESZKAŃ I RODZAJU PODMIOTÓW BĘDĄCYCH WŁAŚCICIELAMI LUB WSPÓŁWŁAŚCICIELAMI TYCH BUDYNKÓW (cd.)

WYSZCZEGÓLNIENIE b - budynki m - mieszkania	Ogółem	Wodociąg					Kanalizacja				
		jest w budynku			nie ma	nie ustalono	jest w budynku			nie ma	nie ustalono
		razem	z sieci	lokalny			razem	z odprowadzeniem			
							do sieci	do urządzenia lokalnego			

WIEŚ (cd.)

BUDYNKI STANOWIĄCE WŁASNOŚĆ (cd.):

Wspólną (cd.)

z wyodrębnionymi własnościami lokali mieszkalnych (cd.)

RAZEM (dok.)

o liczbie mieszkań (dok.):

4 - 5	b	137	134	95	39	3	-	133	32	101	4	-
	m	583	570	407	163	13	-	566	141	425	17	-
6 - 9	b	113	112	85	27	1	-	112	43	69	1	-
	m	822	816	622	194	6	-	816	322	494	6	-
10 i więcej	b	105	105	89	16	-	-	105	68	37	-	-
	m	2461	2461	2221	240	-	-	2461	1888	573	-	-

właścicielami lokali są tylko osoby fizyczne

RAZEM	b	2295	2211	1587	624	84	-	2177	460	1717	118	-
	m	5475	5338	4004	1334	137	-	5280	1541	3739	195	-
o liczbie mieszkań:												
1	b	767	722	476	246	45	-	709	146	563	58	-
	m	767	722	476	246	45	-	709	146	563	58	-
2	b	1115	1083	817	266	32	-	1065	184	881	50	-
	m	2230	2166	1634	532	64	-	2130	368	1762	100	-
3	b	146	143	98	45	3	-	140	34	106	6	-
	m	438	429	294	135	9	-	420	102	318	18	-
4 - 5	b	123	120	83	37	3	-	120	28	92	3	-
	m	523	510	356	154	13	-	510	124	386	13	-
6 - 9	b	88	87	66	21	1	-	87	34	53	1	-
	m	634	628	481	147	6	-	628	249	379	6	-
10 i więcej	b	56	56	47	9	-	-	56	34	22	-	-
	m	883	883	763	120	-	-	883	552	331	-	-

właścicielami lokali są osoby fizyczne i gmina

RAZEM	b	95	86	58	28	9	-	83	15	68	12	-
	m	468	455	295	160	13	-	447	117	330	21	-

TABL. 13. BUDYNKI MIESZKALNE WEDŁUG WYPOSAŻENIA W WODOCIĄG I KANALIZACJĘ, LICZBY MIESZKAŃ I RODZAJU PODMIOTÓW BĘDĄCYCH WŁAŚCICIELAMI LUB WSPÓŁWŁAŚCICIELAMI TYCH BUDYNKÓW (cd.)

WYSZCZEGÓLNIENIE b - budynki m - mieszkania	Ogółem	Wodociąg					Kanalizacja				
		jest w budynku			nie ma	nie ustalono	jest w budynku			nie ma	nie ustalono
		razem	z sieci	lokalny			razem	z odprowadzeniem			
							do sieci	do urządzenia lokalnego			

WIEŚ (cd.)

BUDYNKI STANOWIĄCE WŁASNOŚĆ (cd.):

Wspólną (cd.)

z wyodrębnionymi własnościami lokali mieszkalnych (cd.)

właścicielami lokali są osoby fizyczne i gmina (dok.)

RAZEM (dok.)

o liczbie mieszkań:

1	b	33	27	16	11	6	-	27	3	24	6	-
	m	33	27	16	11	6	-	27	3	24	6	-
2	b	17	15	12	3	2	-	13	4	9	4	-
	m	34	30	24	6	4	-	26	8	18	8	-
3	b	9	8	5	3	1	-	8	-	8	1	-
	m	27	24	15	9	3	-	24	-	24	3	-
4 - 5	b	8	8	6	2	-	-	7	1	6	1	-
	m	35	35	26	9	-	-	31	5	26	4	-
6 - 9	b	15	15	12	3	-	-	15	4	11	-	-
	m	111	111	88	23	-	-	111	32	79	-	-
10 i więcej	b	13	13	7	6	-	-	13	3	10	-	-
	m	228	228	126	102	-	-	228	69	159	-	-

właścicielami lokali są osoby fizyczne i zakład pracy

RAZEM	b	52	51	45	6	1	-	51	31	20	1	-
	m	1272	1271	1239	32	1	-	1271	1152	119	1	-
o liczbie mieszkań:												
1	b	11	10	7	3	1	-	10	1	9	1	-
	m	11	10	7	3	1	-	10	1	9	1	-
2	b	2	2	2	-	-	-	2	2	-	-	-
	m	4	4	4	-	-	-	4	4	-	-	-
3	b	3	3	2	1	-	-	3	1	2	-	-
	m	9	9	6	3	-	-	9	3	6	-	-
4 - 5	b	5	5	5	-	-	-	5	2	3	-	-
	m	21	21	21	-	-	-	21	8	13	-	-

TABL. 13. BUDYNKI MIESZKALNE WEDŁUG WYPOSAŻENIA W WODOCIĄG I KANALIZACJĘ, LICZBY MIESZKAŃ I RODZAJU PODMIOTÓW BĘDĄCYCH WŁAŚCICIELAMI LUB WSPÓŁWŁAŚCICIELAMI TYCH BUDYNKÓW (cd.)

WYSZCZEGÓLNIENIE b - budynki m - mieszkania	Ogółem	Wodociąg					Kanalizacja				
		jest w budynku			nie ma	nie ustalono	jest w budynku			nie ma	nie ustalono
		razem	z sieci	lokalny			razem	z odprowadzeniem			
							do sieci	do urządzenia lokalnego			

WIEŚ (cd.)

BUDYNKI STANOWIĄCE WŁASNOŚĆ (cd.):

Wspólną (cd.)

z wyodrębnionymi własnościami lokali mieszkalnych (cd.)

właścicielami lokali są osoby fizyczne i zakład pracy (dok.)

RAZEM (dok.)												
o liczbie mieszkań (dok.):												
6 - 9	b	5	5	4	1	-	-	5	4	1	-	-
	m	41	41	33	8	-	-	41	33	8	-	-
10 i więcej	b	26	26	25	1	-	-	26	21	5	-	-
	m	1186	1186	1168	18	-	-	1186	1103	83	-	-

właścicielami lokali są osoby fizyczne i spółdzielnia mieszkaniowa

RAZEM	b	2	2	2	-	-	-	2	2	-	-	-
	m	23	23	23	-	-	-	23	23	-	-	-
o liczbie mieszkań:												
1	b	-	-	-	-	-	-	-	-	-	-	-
	m	-	-	-	-	-	-	-	-	-	-	-
2	b	1	1	1	-	-	-	1	1	-	-	-
	m	2	2	2	-	-	-	2	2	-	-	-
3	b	-	-	-	-	-	-	-	-	-	-	-
	m	-	-	-	-	-	-	-	-	-	-	-
4 - 5	b	-	-	-	-	-	-	-	-	-	-	-
	m	-	-	-	-	-	-	-	-	-	-	-
6 - 9	b	-	-	-	-	-	-	-	-	-	-	-
	m	-	-	-	-	-	-	-	-	-	-	-
10 i więcej	b	1	1	1	-	-	-	1	1	-	-	-
	m	21	21	21	-	-	-	21	21	-	-	-

właścicielami lokali są pozostałe podmioty

RAZEM	b	81	75	55	20	6	-	75	14	61	6	-
	m	263	256	217	39	7	-	256	158	98	7	-
o liczbie mieszkań:												
1	b	56	51	36	15	5	-	51	3	48	5	-
	m	56	51	36	15	5	-	51	3	48	5	-

TABL. 14. BUDYNKI MIESZKALNE WEDŁUG WYPOSAŻENIA W SIĘĆ GAZOWĄ I CENTRALNE OGRZEWANIE, LICZBY MIESZKAŃ I RODZAJU PODMIOTÓW BĘDĄCYCH WŁAŚCICIELAMI LUB WSPÓŁWŁAŚCICIELAMI TYCH BUDYŃKÓW

WYSZCZEGÓLNIENIE b - budynki m - mieszkania	Ogółem	Gaz z sieci			Centralne ogrzewanie					
		jest	nie ma	nie ustalono	jest w budynku			nie ma	nie ustalono	
					razem	z sieci	lokalne			
OGÓŁEM										
OGÓŁEM	b	466592	260826	202395	3371	331561	7242	324319	134753	278
	m	905959	634687	267841	3431	684226	313324	370902	218863	2870
o liczbie mieszkań:										
1	b	414200	223961	186913	3326	294264	306	293958	119781	155
	m	414200	223961	186913	3326	294264	306	293958	119781	155
2	b	31568	21704	9825	39	26374	59	26315	5190	4
	m	63136	43408	19650	78	52748	118	52630	10380	8
3	b	4310	2670	1638	2	3308	23	3285	1001	1
	m	12930	8010	4914	6	9924	69	9855	3003	3
4 - 5	b	3197	1971	1224	2	24	24	-	3154	19
	m	13859	8530	5321	8	107	107	-	13672	80
6 - 9	b	3532	2339	1191	2	760	479	281	2739	33
	m	25805	17264	8528	13	5571	3530	2041	19986	248
10 i więcej	b	9785	8181	1604	-	6831	6351	480	2888	66
	m	376029	333514	42515	-	321612	309194	12418	52041	2376
BUDYNKI STANOWIĄCE WŁASNOŚĆ:										
Osób fizycznych										
RAZEM	b	436113	238933	193872	3308	310721	391	310330	125208	184
	m	490811	275643	211816	3352	339206	2084	337122	151098	507
o liczbie mieszkań:										
1	b	404666	217695	183698	3273	286898	259	286639	117618	150
	m	404666	217695	183698	3273	286898	259	286639	117618	150
2	b	25766	17602	8133	31	21655	33	21622	4107	4
	m	51532	35204	16266	62	43310	66	43244	8214	8
3	b	2564	1574	989	1	1986	8	1978	578	-
	m	7692	4722	2967	3	5958	24	5934	1734	-
4 - 5	b	1159	725	432	2	6	6	-	1146	7
	m	5024	3150	1866	8	26	26	-	4969	29
6 - 9	b	1049	687	361	1	72	28	44	965	12
	m	7744	5143	2595	6	523	210	313	7133	88
10 i więcej	b	909	650	259	-	104	57	47	794	11
	m	14153	9729	4424	-	2491	1499	992	11430	232

TABL. 14. BUDYNKI MIESZKALNE WEDŁUG WYPOSAŻENIA W SIEĆ GAZOWĄ I CENTRALNE OGRZEWANIE, LICZBY MIESZKAŃ I RODZAJU PODMIOTÓW BĘDĄCYCH WŁAŚCICIELAMI LUB WSPÓŁWŁAŚCICIELAMI TYCH BUDYŃKÓW (cd.)

WYSZCZEGÓLNIENIE b - budynki m - mieszkania	Ogółem	Gaz z sieci			Centralne ogrzewanie				
		jest	nie ma	nie ustalono	jest w budynku			nie ma	nie ustalono
					razem	z sieci	lokalne		

OGÓLEM (cd.)

BUDYNKI STANOWIĄCE WŁASNOŚĆ (cd.):

Spółdzielni mieszkaniowych

RAZEM	b	4129	3668	461	-	3838	3273	565	267	24
	m	170429	156416	14013	-	164486	159750	4736	5187	756
o liczbie mieszkań:										
1	b	414	387	27	-	404	26	378	10	-
	m	414	387	27	-	404	26	378	10	-
2	b	20	15	5	-	18	1	17	2	-
	m	40	30	10	-	36	2	34	4	-
3	b	22	12	10	-	19	-	19	3	-
	m	66	36	30	-	57	-	57	9	-
4 - 5	b	49	28	21	-	3	3	-	45	1
	m	218	126	92	-	15	15	-	198	5
6 - 9	b	189	159	30	-	125	101	24	60	4
	m	1392	1150	242	-	919	753	166	438	35
10 i więcej	b	3435	3067	368	-	3269	3142	127	147	19
	m	168299	154687	13612	-	163055	158954	4101	4528	716

Gmin

RAZEM	b	2503	1032	1468	3	841	162	679	1655	7
	m	15455	8326	7126	3	6219	4031	2188	9148	88
o liczbie mieszkań:										
1	b	594	186	405	3	260	4	256	334	-
	m	594	186	405	3	260	4	256	334	-
2	b	416	170	246	-	213	3	210	203	-
	m	832	340	492	-	426	6	420	406	-
3	b	257	94	163	-	129	3	126	128	-
	m	771	282	489	-	387	9	378	384	-
4 - 5	b	425	171	254	-	3	3	-	419	3
	m	1858	741	1117	-	13	13	-	1833	12
6 - 9	b	418	175	243	-	76	29	47	340	2
	m	2997	1259	1738	-	556	205	351	2429	12
10 i więcej	b	393	236	157	-	160	120	40	231	2
	m	8403	5518	2885	-	4577	3794	783	3762	64

TABL. 14. BUDYNKI MIESZKALNE WEDŁUG WYPOSAŻENIA W SIEĆ GAZOWĄ I CENTRALNE OGRZEWANIE, LICZBY MIESZKAŃ I RODZAJU PODMIOTÓW BĘDĄCYCH WŁAŚCICIELAMI LUB WSPÓŁWŁAŚCICIELAMI TYCH BUDYŃKÓW (cd.)

WYSZCZEGÓLNIENIE b - budynki m - mieszkania	Ogółem	Gaz z sieci			Centralne ogrzewanie				
		jest	nie ma	nie ustalono	jest w budynku			nie ma	nie ustalono
					razem	z sieci	lokalne		

OGÓŁEM (cd.)

BUDYNKI STANOWIĄCE WŁASNOŚĆ (cd.):

Skarbu Państwa

RAZEM	b	511	178	329	4	244	70	174	266	1
	m	3253	1943	1306	4	2092	1532	560	1156	5
o liczbie mieszkań:										
1	b	169	34	131	4	77	2	75	92	-
	m	169	34	131	4	77	2	75	92	-
2	b	67	23	44	-	41	1	40	26	-
	m	134	46	88	-	82	2	80	52	-
3	b	45	12	33	-	35	3	32	10	-
	m	135	36	99	-	105	9	96	30	-
4 - 5	b	79	26	53	-	4	4	-	74	1
	m	347	112	235	-	17	17	-	325	5
6 - 9	b	68	30	38	-	27	13	14	41	-
	m	489	219	270	-	193	92	101	296	-
10 i więcej	b	83	53	30	-	60	47	13	23	-
	m	1979	1496	483	-	1618	1410	208	361	-

Zakładów pracy

RAZEM	b	1592	550	1038	4	779	66	713	811	2
	m	5973	3129	2840	4	3216	1489	1727	2742	15
o liczbie mieszkań:										
1	b	819	232	583	4	434	4	430	385	-
	m	819	232	583	4	434	4	430	385	-
2	b	260	84	176	-	151	2	149	109	-
	m	520	168	352	-	302	4	298	218	-
3	b	113	46	67	-	71	-	71	42	-
	m	339	138	201	-	213	-	213	126	-
4 - 5	b	149	54	95	-	1	1	-	148	-
	m	634	227	407	-	5	5	-	629	-
6 - 9	b	125	59	66	-	49	18	31	74	2
	m	880	432	448	-	344	130	214	521	15
10 i więcej	b	126	75	51	-	73	41	32	53	-
	m	2781	1932	849	-	1918	1346	572	863	-

TABL. 14. BUDYNKI MIESZKALNE WEDŁUG WYPOSAŻENIA W SIĘĆ GAZOWĄ I CENTRALNE OGRZEWANIE, LICZBY MIESZKAŃ I RODZAJU PODMIOTÓW BĘDĄCYCH WŁAŚCICIELAMI LUB WSPÓŁWŁAŚCICIELAMI TYCH BUDYŃKÓW (cd.)

WYSZCZEGÓLNIENIE b - budynki m - mieszkania	Ogółem	Gaz z sieci			Centralne ogrzewanie				
		jest	nie ma	nie ustalono	jest w budynku			nie ma	nie ustalono
					razem	z sieci	lokalne		

OGÓŁEM (cd.)

BUDYNKI STANOWIĄCE WŁASNOŚĆ (cd.):

Zakładów Pracy (cd.)

sektora publicznego

RAZEM	b	1410	479	927	4	686	53	633	723	1
	m	4885	2511	2370	4	2571	1183	1388	2305	9
o liczbie mieszkań:										
1	b	749	206	539	4	394	4	390	355	-
	m	749	206	539	4	394	4	390	355	-
2	b	228	76	152	-	134	2	132	94	-
	m	456	152	304	-	268	4	264	188	-
3	b	102	43	59	-	65	-	65	37	-
	m	306	129	177	-	195	-	195	111	-
4 - 5	b	131	48	83	-	1	1	-	130	-
	m	558	201	357	-	5	5	-	553	-
6 - 9	b	106	50	56	-	42	15	27	63	1
	m	748	370	378	-	298	110	188	441	9
10 i więcej	b	94	56	38	-	50	31	19	44	-
	m	2068	1453	615	-	1411	1060	351	657	-

sektora prywatnego

RAZEM	b	182	71	111	-	93	13	80	88	1
	m	1088	618	470	-	645	306	339	437	6
o liczbie mieszkań:										
1	b	70	26	44	-	40	-	40	30	-
	m	70	26	44	-	40	-	40	30	-
2	b	32	8	24	-	17	-	17	15	-
	m	64	16	48	-	34	-	34	30	-
3	b	11	3	8	-	6	-	6	5	-
	m	33	9	24	-	18	-	18	15	-
4 - 5	b	18	6	12	-	-	-	-	18	-
	m	76	26	50	-	-	-	-	76	-
6 - 9	b	19	9	10	-	7	3	4	11	1
	m	132	62	70	-	46	20	26	80	6
10 i więcej	b	32	19	13	-	23	10	13	9	-
	m	713	479	234	-	507	286	221	206	-

TABL. 14. BUDYNKI MIESZKALNE WEDŁUG WYPOSAŻENIA W SIEĆ GAZOWĄ I CENTRALNE OGRZEWANIE, LICZBY MIESZKAŃ I RODZAJU PODMIOTÓW BĘDĄCYCH WŁAŚCICIELAMI LUB WSPÓŁWŁAŚCICIELAMI TYCH BUDYŃKÓW (cd.)

WYSZCZEGÓLNIENIE b - budynki m - mieszkania	Ogółem	Gaz z sieci			Centralne ogrzewanie				
		jest	nie ma	nie ustalono	jest w budynku			nie ma	nie ustalono
					razem	z sieci	lokalne		

OGÓŁEM (cd.)

BUDYNKI STANOWIĄCE WŁASNOŚĆ (cd.):

Towarzystw budownictwa społecznego

RAZEM	b	87	57	30	-	35	32	3	51	1
	m	2243	1433	810	-	1418	1320	98	803	22
o liczbie mieszkań:										
1	b	1	-	1	-	-	-	-	1	-
	m	1	-	1	-	-	-	-	1	-
2	b	1	1	-	-	1	-	1	-	-
	m	2	2	-	-	2	-	2	-	-
3	b	1	1	-	-	-	-	-	1	-
	m	3	3	-	-	-	-	-	3	-
4 - 5	b	1	-	1	-	-	-	-	1	-
	m	5	-	5	-	-	-	-	5	-
6 - 9	b	3	3	-	-	-	-	-	3	-
	m	21	21	-	-	-	-	-	21	-
10 i więcej	b	80	52	28	-	34	32	2	45	1
	m	2211	1407	804	-	1416	1320	96	773	22

Pozostałych podmiotów

RAZEM	b	1218	713	500	5	809	17	792	406	3
	m	3598	2158	1434	6	1562	219	1343	1989	47
o liczbie mieszkań:										
1	b	700	397	299	4	551	-	551	148	1
	m	700	397	299	4	551	-	551	148	1
2	b	153	94	58	1	128	-	128	25	-
	m	306	188	116	2	256	-	256	50	-
3	b	92	54	38	-	80	-	80	12	-
	m	276	162	114	-	240	-	240	36	-
4 - 5	b	103	67	36	-	-	-	-	103	-
	m	459	300	159	-	-	-	-	459	-
6 - 9	b	91	49	42	-	30	6	24	61	-
	m	644	350	294	-	215	45	170	429	-
10 i więcej	b	79	52	27	-	20	11	9	57	2
	m	1213	761	452	-	300	174	126	867	46

TABL. 14. BUDYNKI MIESZKALNE WEDŁUG WYPOSAŻENIA W SIEĆ GAZOWĄ I CENTRALNE OGRZEWANIE, LICZBY MIESZKAŃ I RODZAJU PODMIOTÓW BĘDĄCYCH WŁAŚCICIELAMI LUB WSPÓŁWŁAŚCICIELAMI TYCH BUDYŃKÓW (cd.)

WYSZCZEGÓLNIENIE b - budynki m - mieszkania	Ogółem	Gaz z sieci			Centralne ogrzewanie				
		jest	nie ma	nie ustalono	jest w budynku			nie ma	nie ustalono
					razem	z sieci	lokalne		

OGÓŁEM (cd.)

BUDYNKI STANOWIĄCE WŁASNOŚĆ (cd.):

Wspólną

RAZEM	b	20439	15695	4697	47	14294	3231	11063	6089	56
	m	214197	185639	28496	62	166027	142899	23128	46740	1430
o liczbie mieszkań:										
1	b	6837	5030	1769	38	5640	11	5629	1193	4
	m	6837	5030	1769	38	5640	11	5629	1193	4
2	b	4885	3715	1163	7	4167	19	4148	718	-
	m	9770	7430	2326	14	8334	38	8296	1436	-
3	b	1216	877	338	1	988	9	979	227	1
	m	3648	2631	1014	3	2964	27	2937	681	3
4 - 5	b	1232	900	332	-	7	7	-	1218	7
	m	5314	3874	1440	-	31	31	-	5254	29
6 - 9	b	1589	1177	411	1	381	284	97	1195	13
	m	11638	8690	2941	7	2821	2095	726	8719	98
10 i więcej	b	4680	3996	684	-	3111	2901	210	1538	31
	m	176990	157984	19006	-	146237	140697	5540	29457	1296

z wyodrębnionymi własnościami lokali mieszkalnych

RAZEM	b	13960	10853	3088	19	9304	3207	6097	4605	51
	m	201318	176265	25024	29	159251	142589	16662	40665	1402
o liczbie mieszkań:										
1	b	2213	1537	661	15	1752	7	1745	458	3
	m	2213	1537	661	15	1752	7	1745	458	3
2	b	3808	2920	886	2	3250	18	3232	558	-
	m	7616	5840	1772	4	6500	36	6464	1116	-
3	b	1028	755	272	1	834	9	825	193	1
	m	3084	2265	816	3	2502	27	2475	579	3
4 - 5	b	1045	771	274	-	7	7	-	1033	5
	m	4498	3310	1188	-	31	31	-	4446	21
6 - 9	b	1384	1018	365	1	373	278	95	999	12
	m	10164	7540	2617	7	2765	2052	713	7308	91
10 i więcej	b	4482	3852	630	-	3088	2888	200	1364	30
	m	173743	155773	17970	-	145701	140436	5265	26758	1284

TABL. 14. BUDYNKI MIESZKALNE WEDŁUG WYPOSAŻENIA W SIEĆ GAZOWĄ I CENTRALNE OGRZEWANIE, LICZBY MIESZKAŃ I RODZAJU PODMIOTÓW BĘDĄCYCH WŁAŚCICIELAMI LUB WSPÓŁWŁAŚCICIELAMI TYCH BUDYŃKÓW (cd.)

WYSZCZEGÓLNIENIE b - budynki m - mieszkania	Ogółem	Gaz z sieci			Centralne ogrzewanie				
		jest	nie ma	nie ustalono	jest w budynku			nie ma	nie ustalono
					razem	z sieci	lokalne		

OGÓŁEM (cd.)

BUDYNKI STANOWIĄCE WŁASNOŚĆ (cd.):

Wspólną (cd.)

z wyodrębnionymi własnościami lokali mieszkalnych (cd.)

właścicielami lokali są tylko osoby fizyczne

RAZEM	b	9120	6754	2349	17	6127	347	5780	2973	20
	m	38782	27634	11121	27	21404	8325	13079	17133	245
o liczbie mieszkań:										
1	b	2084	1467	604	13	1660	4	1656	421	3
	m	2084	1467	604	13	1660	4	1656	421	3
2	b	3732	2879	851	2	3199	15	3184	533	-
	m	7464	5758	1702	4	6398	30	6368	1066	-
3	b	962	715	246	1	794	7	787	167	1
	m	2886	2145	738	3	2382	21	2361	501	3
4 - 5	b	812	604	208	-	4	4	-	805	3
	m	3481	2586	895	-	16	16	-	3452	13
6 - 9	b	727	519	207	1	149	84	65	573	5
	m	5238	3760	1471	7	1072	585	487	4129	37
10 i więcej	b	803	570	233	-	321	233	88	474	8
	m	17629	11918	5711	-	9876	7669	2207	7564	189

właścicielami lokali są osoby fizyczne i gmina

RAZEM	b	3182	2717	464	1	1960	1800	160	1200	22
	m	92261	84693	7567	1	74435	72749	1686	17337	489
o liczbie mieszkań:										
1	b	42	16	25	1	25	-	25	17	-
	m	42	16	25	1	25	-	25	17	-
2	b	50	26	24	-	30	3	27	20	-
	m	100	52	48	-	60	6	54	40	-
3	b	50	31	19	-	29	1	28	21	-
	m	150	93	57	-	87	3	84	63	-
4 - 5	b	186	134	52	-	2	2	-	182	2
	m	810	577	233	-	10	10	-	792	8
6 - 9	b	476	369	107	-	184	162	22	286	6
	m	3548	2778	770	-	1394	1230	164	2108	46
10 i więcej	b	2378	2141	237	-	1690	1632	58	674	14
	m	87611	81177	6434	-	72859	71500	1359	14317	435

TABL. 14. BUDYNKI MIESZKALNE WEDŁUG WYPOSAŻENIA W SIEĆ GAZOWĄ I CENTRALNE OGRZEWANIE, LICZBY MIESZKAŃ I RODZAJU PODMIOTÓW BĘDĄCYCH WŁAŚCICIELAMI LUB WSPÓŁWŁAŚCICIELAMI TYCH BUDYNKÓW (cd.)

WYSZCZEGÓLNIENIE b - budynki m - mieszkania	Ogółem	Gaz z sieci			Centralne ogrzewanie				
		jest	nie ma	nie ustalono	jest w budynku			nie ma	nie ustalono
					razem	z sieci	lokalne		

OGÓŁEM (cd.)

BUDYNKI STANOWIĄCE WŁASNOŚĆ (cd.):

Wspólną (cd.)

z wyodrębnionymi własnościami lokali mieszanych (cd.)

właścicielami lokali są osoby fizyczne i zakład pracy

RAZEM	b	395	300	95	-	266	217	49	128	1
	m	11302	9852	1450	-	9920	9310	610	1259	123
o liczbie mieszkań:										
1	b	16	9	7	-	13	-	13	3	-
	m	16	9	7	-	13	-	13	3	-
2	b	13	7	6	-	10	-	10	3	-
	m	26	14	12	-	20	-	20	6	-
3	b	9	5	4	-	5	-	5	4	-
	m	27	15	12	-	15	-	15	12	-
4 - 5	b	20	15	5	-	-	-	-	20	-
	m	83	62	21	-	-	-	-	83	-
6 - 9	b	71	42	29	-	22	18	4	49	-
	m	516	306	210	-	159	130	29	357	-
10 i więcej	b	266	222	44	-	216	199	17	49	1
	m	10634	9446	1188	-	9713	9180	533	798	123

właścicielami lokali są osoby fizyczne i spółdzielnia mieszkaniowa

RAZEM	b	892	818	74	-	771	748	23	113	8
	m	52253	48883	3370	-	48726	47963	763	2982	545
o liczbie mieszkań:										
1	b	-	-	-	-	-	-	-	-	-
	m	-	-	-	-	-	-	-	-	-
2	b	3	2	1	-	3	-	3	-	-
	m	6	4	2	-	6	-	6	-	-
3	b	1	1	-	-	-	-	-	1	-
	m	3	3	-	-	-	-	-	3	-
4 - 5	b	8	6	2	-	1	1	-	7	-
	m	39	29	10	-	5	5	-	34	-
6 - 9	b	28	26	2	-	11	8	3	16	1
	m	216	198	18	-	87	62	25	121	8
10 i więcej	b	852	783	69	-	756	739	17	89	7
	m	51989	48649	3340	-	48628	47896	732	2824	537

TABL. 14. BUDYNKI MIESZKALNE WEDŁUG WYPOSAŻENIA W SIEĆ GAZOWĄ I CENTRALNE OGRZEWANIE, LICZBY MIESZKAŃ I RODZAJU PODMIOTÓW BĘDĄCYCH WŁAŚCICIELAMI LUB WSPÓŁWŁAŚCICIELAMI TYCH BUDYNKÓW (cd.)

WYSZCZEGÓLNIENIE b - budynki m - mieszkania	Ogółem	Gaz z sieci			Centralne ogrzewanie					
		jest	nie ma	nie ustalono	jest w budynku			nie ma	nie ustalono	
					razem	z sieci	lokalne			
OGÓŁEM (dok.)										
BUDYNKI STANOWIĄCE WŁASNOŚĆ (dok.):										
Wspólną (dok.)										
z wyodrębnionymi własnościami lokali mieszkalnych (dok.)										
właścicielami lokali są pozostałe podmioty										
RAZEM	b	371	264	106	1	180	95	85	191	-
	m	6720	5203	1516	1	4766	4242	524	1954	-
o liczbie mieszkań:										
1	b	71	45	25	1	54	3	51	17	-
	m	71	45	25	1	54	3	51	17	-
2	b	10	6	4	-	8	-	8	2	-
	m	20	12	8	-	16	-	16	4	-
3	b	6	3	3	-	6	1	5	-	-
	m	18	9	9	-	18	3	15	-	-
4 - 5	b	19	12	7	-	-	-	-	19	-
	m	85	56	29	-	-	-	-	85	-
6 - 9	b	82	62	20	-	7	6	1	75	-
	m	646	498	148	-	53	45	8	593	-
10 i więcej	b	183	136	47	-	105	85	20	78	-
	m	5880	4583	1297	-	4625	4191	434	1255	-
bez wyodrębnionych własności lokali mieszkalnych										
RAZEM	b	6479	4842	1609	28	4990	24	4966	1484	5
	m	12879	9374	3472	33	6776	310	6466	6075	28
o liczbie mieszkań:										
1	b	4624	3493	1108	23	3888	4	3884	735	1
	m	4624	3493	1108	23	3888	4	3884	735	1
2	b	1077	795	277	5	917	1	916	160	-
	m	2154	1590	554	10	1834	2	1832	320	-
3	b	188	122	66	-	154	-	154	34	-
	m	564	366	198	-	462	-	462	102	-
4 - 5	b	187	129	58	-	-	-	-	185	2
	m	816	564	252	-	-	-	-	808	8
6 - 9	b	205	159	46	-	8	6	2	196	1
	m	1474	1150	324	-	56	43	13	1411	7
10 i więcej	b	198	144	54	-	23	13	10	174	1
	m	3247	2211	1036	-	536	261	275	2699	12

TABL. 14. BUDYNKI MIESZKALNE WEDŁUG WYPOSAŻENIA W SIEĆ GAZOWĄ I CENTRALNE OGRZEWANIE, LICZBY MIESZKAŃ I RODZAJU PODMIOTÓW BĘDĄCYCH WŁAŚCICIELAMI LUB WSPÓŁWŁAŚCICIELAMI TYCH BUDYŃKÓW (cd.)

WYSZCZEGÓLNIENIE b - budynki m - mieszkania	Ogółem	Gaz z sieci			Centralne ogrzewanie					
		jest	nie ma	nie ustalono	jest w budynku			nie ma	nie ustalono	
					razem	z sieci	lokalne			
MIASTA										
RAZEM	b	133212	92697	39718	797	101319	7119	94200	31646	247
	m	545212	449453	94924	835	433702	310515	123187	108677	2833
o liczbie mieszkań:										
1	b	98979	67296	30913	770	78509	295	78214	20344	126
	m	98979	67296	30913	770	78509	295	78214	20344	126
2	b	15709	11378	4309	22	13160	53	13107	2546	3
	m	31418	22756	8618	44	26320	106	26214	5092	6
3	b	3137	2055	1080	2	2355	20	2335	781	1
	m	9411	6165	3240	6	7065	60	7005	2343	3
4 - 5	b	2661	1744	915	2	21	21	-	2621	19
	m	11575	7574	3993	8	94	94	-	11401	80
6 - 9	b	3188	2195	992	1	614	461	153	2542	32
	m	23377	16242	7128	7	4522	3399	1123	18613	242
10 i więcej	b	9538	8029	1509	-	6660	6269	391	2812	66
	m	370452	329420	41032	-	317192	306561	10631	50884	2376
BUDYNKI STANOWIĄCE WŁASNOŚĆ:										
Osób fizycznych										
RAZEM	b	109956	74627	34564	765	85350	374	84976	24453	153
	m	148434	100972	46671	791	100821	2030	98791	47143	470
o liczbie mieszkań:										
1	b	93317	63001	29572	744	73812	249	73563	19384	121
	m	93317	63001	29572	744	73812	249	73563	19384	121
2	b	11888	8492	3378	18	9993	29	9964	1892	3
	m	23776	16984	6756	36	19986	58	19928	3784	6
3	b	1833	1165	667	1	1381	8	1373	452	-
	m	5499	3495	2001	3	4143	24	4119	1356	-
4 - 5	b	1015	656	357	2	6	6	-	1002	7
	m	4418	2860	1550	8	26	26	-	4363	29
6 - 9	b	1009	675	334	-	60	28	32	938	11
	m	7472	5060	2412	-	441	210	231	6949	82
10 i więcej	b	894	638	256	-	98	54	44	785	11
	m	13952	9572	4380	-	2413	1463	950	11307	232

TABL. 14. BUDYNKI MIESZKALNE WEDŁUG WYPOSAŻENIA W SIEĆ GAZOWĄ I CENTRALNE OGRZEWANIE, LICZBY MIESZKAŃ I RODZAJU PODMIOTÓW BĘDĄCYCH WŁAŚCICIELAMI LUB WSPÓŁWŁAŚCICIELAMI TYCH BUDYŃKÓW (cd.)

WYSZCZEGÓLNIENIE b - budynki m - mieszkania	Ogółem	Gaz z sieci			Centralne ogrzewanie				
		jest	nie ma	nie ustalono	jest w budynku			nie ma	nie ustalono
					razem	z sieci	lokalne		

MIASTA (cd.)

BUDYNKI STANOWIĄCE WŁASNOŚĆ (cd.):

Spółdzielni mieszkaniowych

RAZEM	b	3995	3546	449	-	3732	3230	502	239	24
	m	168042	154256	13786	-	162357	158582	3775	4929	756
o liczbie mieszkań:										
1	b	411	386	25	-	402	26	376	9	-
	m	411	386	25	-	402	26	376	9	-
2	b	12	7	5	-	10	1	9	2	-
	m	24	14	10	-	20	2	18	4	-
3	b	13	3	10	-	10	-	10	3	-
	m	39	9	30	-	30	-	30	9	-
4 - 5	b	37	16	21	-	3	3	-	33	1
	m	165	73	92	-	15	15	-	145	5
6 - 9	b	151	123	28	-	95	88	7	52	4
	m	1123	898	225	-	710	659	51	378	35
10 i więcej	b	3371	3011	360	-	3212	3112	100	140	19
	m	166280	152876	13404	-	161180	157880	3300	4384	716

Gmin

RAZEM	b	1586	761	824	1	425	147	278	1154	7
	m	12879	7596	5282	1	5044	3878	1166	7747	88
o liczbie mieszkań:										
1	b	225	89	135	1	105	4	101	120	-
	m	225	89	135	1	105	4	101	120	-
2	b	199	85	114	-	83	1	82	116	-
	m	398	170	228	-	166	2	164	232	-
3	b	152	63	89	-	55	2	53	97	-
	m	456	189	267	-	165	6	159	291	-
4 - 5	b	304	135	169	-	1	1	-	300	3
	m	1337	590	747	-	4	4	-	1321	12
6 - 9	b	339	159	180	-	40	28	12	297	2
	m	2440	1144	1296	-	297	199	98	2131	12
10 i więcej	b	367	230	137	-	141	111	30	224	2
	m	8023	5414	2609	-	4307	3663	644	3652	64

TABL. 14. BUDYNKI MIESZKALNE WEDŁUG WYPOSAŻENIA W SIEĆ GAZOWĄ I CENTRALNE OGRZEWANIE, LICZBY MIESZKAŃ I RODZAJU PODMIOTÓW BĘDĄCYCH WŁAŚCICIELAMI LUB WSPÓŁWŁAŚCICIELAMI TYCH BUDYNKÓW (cd.)

WYSZCZEGÓLNIENIE b - budynki m - mieszkania	Ogółem	Gaz z sieci			Centralne ogrzewanie				
		jest	nie ma	nie ustalono	jest w budynku			nie ma	nie ustalono
					razem	z sieci	lokalne		

MIASTA (cd.)

BUDYNKI STANOWIĄCE WŁASNOŚĆ (cd.):

Skarbu Państwa

RAZEM	b	277	135	142	-	140	59	81	136	1
	m	2447	1737	710	-	1669	1427	242	773	5
o liczbie mieszkań:										
1	b	55	19	36	-	29	1	28	26	-
	m	55	19	36	-	29	1	28	26	-
2	b	33	11	22	-	23	1	22	10	-
	m	66	22	44	-	46	2	44	20	-
3	b	26	10	16	-	20	1	19	6	-
	m	78	30	48	-	60	3	57	18	-
4 - 5	b	54	23	31	-	3	3	-	50	1
	m	235	97	138	-	13	13	-	217	5
6 - 9	b	45	24	21	-	21	13	8	24	-
	m	323	175	148	-	148	92	56	175	-
10 i więcej	b	64	48	16	-	44	40	4	20	-
	m	1690	1394	296	-	1373	1316	57	317	-

Zakładów pracy

RAZEM	b	755	311	443	1	359	65	294	394	2
	m	4271	2658	1612	1	2461	1481	980	1795	15
o liczbie mieszkań:										
1	b	287	80	206	1	149	4	145	138	-
	m	287	80	206	1	149	4	145	138	-
2	b	127	48	79	-	76	2	74	51	-
	m	254	96	158	-	152	4	148	102	-
3	b	60	28	32	-	37	-	37	23	-
	m	180	84	96	-	111	-	111	69	-
4 - 5	b	88	39	49	-	1	1	-	87	-
	m	375	166	209	-	5	5	-	370	-
6 - 9	b	83	44	39	-	30	17	13	51	2
	m	600	334	266	-	211	122	89	374	15
10 i więcej	b	110	72	38	-	66	41	25	44	-
	m	2575	1898	677	-	1833	1346	487	742	-

TABL. 14. BUDYNKI MIESZKALNE WEDŁUG WYPOSAŻENIA W SIEĆ GAZOWĄ I CENTRALNE OGRZEWANIE, LICZBY MIESZKAŃ I RODZAJU PODMIOTÓW BĘDĄCYCH WŁAŚCICIELAMI LUB WSPÓŁWŁAŚCICIELAMI TYCH BUDYŃKÓW (cd.)

WYSZCZEGÓLNIENIE b - budynki m - mieszkania	Ogółem	Gaz z sieci			Centralne ogrzewanie					
		jest	nie ma	nie ustalono	jest w budynku			nie ma	nie ustalono	
					razem	z sieci	lokalne			
MIASTA (cd.)										
BUDYNKI STANOWIĄCE WŁASNOŚĆ (cd.):										
Zakładów pracy (dok.)										
sektora publicznego										
RAZEM	b	651	258	392	1	305	53	252	345	1
	m	3389	2081	1307	1	1921	118	738	1459	9
o liczbie mieszkań:										
1	b	252	67	184	1	131	4	127	121	-
	m	252	67	184	1	131	4	127	121	-
2	b	115	42	73	-	68	2	66	47	-
	m	230	84	146	-	136	4	132	94	-
3	b	53	25	28	-	32	-	32	21	-
	m	159	75	84	-	96	-	96	63	-
4 - 5	b	79	33	46	-	1	1	-	78	-
	m	337	140	197	-	5	5	-	332	-
6 - 9	b	71	37	34	-	27	15	12	43	1
	m	513	284	229	-	191	110	81	313	9
10 i więcej	b	81	54	27	-	46	31	15	35	-
	m	1898	1431	467	-	1362	1060	302	536	-
sektora prywatnego										
RAZEM	b	104	53	51	-	54	12	42	49	1
	m	882	577	305	-	540	298	242	336	6
o liczbie mieszkań:										
1	b	35	13	22	-	18	-	18	17	-
	m	35	13	22	-	18	-	18	17	-
2	b	12	6	6	-	8	-	8	4	-
	m	24	12	12	-	16	-	16	8	-
3	b	7	3	4	-	5	-	5	2	-
	m	21	9	12	-	15	-	15	6	-
4 - 5	b	9	6	3	-	-	-	-	9	-
	m	38	26	12	-	-	-	-	38	-
6 - 9	b	12	7	5	-	3	2	1	8	1
	m	87	50	37	-	20	12	8	61	6
10 i więcej	b	29	18	11	-	20	10	10	9	-
	m	677	467	210	-	471	286	185	206	-

TABL. 14. BUDYNKI MIESZKALNE WEDŁUG WYPOSAŻENIA W SIEĆ GAZOWĄ I CENTRALNE OGRZEWANIE, LICZBY MIESZKAŃ I RODZAJU PODMIOTÓW BĘDĄCYCH WŁAŚCICIELAMI LUB WSPÓŁWŁAŚCICIELAMI TYCH BUDYŃKÓW (cd.)

WYSZCZEGÓLNIENIE b - budynki m - mieszkania	Ogółem	Gaz z sieci			Centralne ogrzewanie				
		jest	nie ma	nie ustalono	jest w budynku			nie ma	nie ustalono
					razem	z sieci	lokalne		

MIASTA (cd.)

BUDYNKI STANOWIĄCE WŁASNOŚĆ (cd.):

Towarzystw budownictwa społecznego

RAZEM	b	87	57	30	-	35	32	3	51	1
	m	2243	1433	810	-	1418	1320	98	803	22
o liczbie mieszkań:										
1	b	1	-	1	-	-	-	-	1	-
	m	1	-	1	-	-	-	-	1	-
2	b	1	1	-	-	1	-	1	-	-
	m	2	2	-	-	2	-	2	-	-
3	b	1	1	-	-	-	-	-	1	-
	m	3	3	-	-	-	-	-	3	-
4 - 5	b	1	-	1	-	-	-	-	1	-
	m	5	-	5	-	-	-	-	5	-
6 - 9	b	3	3	-	-	-	-	-	3	-
	m	21	21	-	-	-	-	-	21	-
10 i więcej	b	80	52	28	-	34	32	2	45	1
	m	2211	1407	804	-	1416	1320	96	773	22

Pozostałych podmiotów

RAZEM	b	463	294	167	2	219	17	202	241	3
	m	2459	1553	904	2	741	219	522	1671	47
o liczbie mieszkań:										
1	b	143	87	54	2	112	-	112	30	1
	m	143	87	54	2	112	-	112	30	1
2	b	55	34	21	-	38	-	38	17	-
	m	110	68	42	-	76	-	76	34	-
3	b	33	21	12	-	23	-	23	10	-
	m	99	63	36	-	69	-	69	30	-
4 - 5	b	73	53	20	-	-	-	-	73	-
	m	333	243	90	-	-	-	-	333	-
6 - 9	b	82	48	34	-	27	6	21	55	-
	m	582	342	240	-	194	45	149	388	-
10 i więcej	b	77	51	26	-	19	11	8	56	2
	m	1192	750	442	-	290	174	116	856	46

TABL. 14. BUDYNKI MIESZKALNE WEDŁUG WYPOSAŻENIA W SIĘĆ GAZOWĄ I CENTRALNE OGRZEWANIE, LICZBY MIESZKAŃ I RODZAJU PODMIOTÓW BĘDĄCYCH WŁAŚCICIELAMI LUB WSPÓŁWŁAŚCICIELAMI TYCH BUDYNKÓW (cd.)

WYSZCZEGÓLNIENIE b - budynki m - mieszkania	Ogółem	Gaz z sieci			Centralne ogrzewanie					
		jest	nie ma	nie ustalono	jest w budynku			nie ma	nie ustalono	
					razem	z sieci	lokalne			
MIASTA (cd.)										
BUDYNKI STANOWIĄCE WŁASNOŚĆ (cd.):										
Wspólną										
RAZEM	b	16093	12966	3099	28	11059	3195	7864	4978	56
	m	204437	179248	25149	40	159191	141578	17613	43816	1430
o liczbie mieszkań:										
1	b	4540	3634	884	22	3900	11	3889	636	4
	m	4540	3634	884	22	3900	11	3889	636	4
2	b	3394	2700	690	4	2936	19	2917	458	-
	m	6788	5400	1380	8	5872	38	5834	916	-
3	b	1019	764	254	1	829	9	820	189	1
	m	3057	2292	762	3	2487	27	2460	567	3
4 - 5	b	1089	822	267	-	7	7	-	1075	7
	m	4707	3545	1162	-	31	31	-	4647	29
6 - 9	b	1476	1119	356	1	341	281	60	1122	13
	m	10816	8268	2541	7	2521	2072	449	8197	98
10 i więcej	b	4575	3927	648	-	3046	2868	178	1498	31
	m	174529	156109	18420	-	144380	139399	4981	28853	1296
z wyodrębnionymi własnościami lokali mieszkalnych										
RAZEM	b	11435	9275	2149	11	7491	3171	4320	3893	51
	m	193817	171311	22486	20	154187	141268	12919	38228	1402
o liczbie mieszkań:										
1	b	1346	1031	307	8	1114	7	1107	229	3
	m	1346	1031	307	8	1114	7	1107	229	3
2	b	2667	2143	523	1	2309	18	2291	358	-
	m	5334	4286	1046	2	4618	36	4582	716	-
3	b	866	663	202	1	705	9	696	160	1
	m	2598	1989	606	3	2115	27	2088	480	3
4 - 5	b	908	695	213	-	7	7	-	896	5
	m	3915	2989	926	-	31	31	-	3863	21
6 - 9	b	1271	960	310	1	333	275	58	926	12
	m	9342	7118	2217	7	2465	2029	436	6786	91
10 i więcej	b	4377	3783	594	-	3023	2855	168	1324	30
	m	171282	153898	17384	-	143844	139138	4706	26154	1284

TABL. 14. BUDYNKI MIESZKALNE WEDŁUG WYPOSAŻENIA W SIĘĆ GAZOWĄ I CENTRALNE OGRZEWANIE, LICZBY MIESZKAŃ I RODZAJU PODMIOTÓW BĘDĄCYCH WŁAŚCICIELAMI LUB WSPÓŁWŁAŚCICIELAMI TYCH BUDYŃKÓW (cd.)

WYSZCZEGÓLNIENIE b - budynki m - mieszkania	Ogółem	Gaz z sieci			Centralne ogrzewanie					
		jest	nie ma	nie ustalono	jest w budynku			nie ma	nie ustalono	
					razem	z sieci	lokalne			
MIASTA (cd.)										
BUDYNKI STANOWIĄCE WŁASNOŚĆ (cd.):										
Wspólną (cd.)										
właścicielami lokali są tylko osoby fizyczne										
RAZEM	b	6825	5299	1516	10	4460	337	4123	2345	20
	m	33307	24294	8994	19	17970	8196	9774	15092	245
o liczbie mieszkań:										
1	b	1317	1015	295	7	1090	4	1086	224	3
	m	1317	1015	295	7	1090	4	1086	224	3
2	b	2617	2110	506	1	2275	15	2260	342	-
	m	5234	4220	1012	2	4550	30	4520	684	-
3	b	816	627	188	1	677	7	670	138	1
	m	2448	1881	564	3	2031	21	2010	414	3
4 - 5	b	689	533	156	-	4	4	-	682	3
	m	2958	2286	672	-	16	16	-	2929	13
6 - 9	b	639	473	165	1	119	82	37	515	5
	m	4604	3429	1168	7	850	571	279	3717	37
10 i więcej	b	747	541	206	-	295	225	70	444	8
	m	16746	11463	5283	-	9433	7554	1879	7124	189
właścicielami lokali są osoby fizyczne i gmina										
RAZEM	b	3087	2689	397	1	1910	1798	112	1155	22
	m	91793	84518	7274	1	74159	72704	1455	17145	489
o liczbie mieszkań:										
1	b	9	6	2	1	8	-	8	1	-
	m	9	6	2	1	8	-	8	1	-
2	b	33	22	11	-	20	3	17	13	-
	m	66	44	22	-	40	6	34	26	-
3	b	41	29	12	-	23	1	22	18	-
	m	123	87	36	-	69	3	66	54	-
4 - 5	b	178	133	45	-	2	2	-	174	2
	m	775	572	203	-	10	10	-	757	8
6 - 9	b	461	364	97	-	177	162	15	278	6
	m	3437	2741	696	-	1341	1230	111	2050	46
10 i więcej	b	2365	2135	230	-	1680	1630	50	671	14
	m	87383	81068	6315	-	72691	71455	1236	14257	435

TABL. 14. BUDYNKI MIESZKALNE WEDŁUG WYPOSAŻENIA W SIEĆ GAZOWĄ I CENTRALNE OGRZEWANIE, LICZBY MIESZKAŃ I RODZAJU PODMIOTÓW BĘDĄCYCH WŁAŚCICIELAMI LUB WSPÓŁWŁAŚCICIELAMI TYCH BUDYNKÓW (cd.)

WYSZCZEGÓLNIENIE b - budynki m - mieszkania	Ogółem	Gaz z sieci			Centralne ogrzewanie					
		jest	nie ma	nie ustalono	jest w budynku			nie ma	nie ustalono	
					razem	z sieci	lokalne			
MIASTA (cd.)										
BUDYNKI STANOWIĄCE WŁASNOŚĆ (cd.):										
Wspólną (cd.)										
z wyodrębnionymi własnościami lokali mieszkalnych (cd.)										
właścicielami lokali są osoby fizyczne i zakład pracy										
RAZEM	b	343	262	81	-	226	197	29	116	1
	m	10030	8624	1406	-	8703	8234	469	1204	123
o liczbie mieszkań:										
1	b	5	3	2	-	4	-	4	1	-
	m	5	3	2	-	4	-	4	1	-
2	b	11	7	4	-	9	-	9	2	-
	m	22	14	8	-	18	-	18	4	-
3	b	6	5	1	-	3	-	3	3	-
	m	18	15	3	-	9	-	9	9	-
4 - 5	b	15	12	3	-	-	-	-	15	-
	m	62	50	12	-	-	-	-	62	-
6 - 9	b	66	39	27	-	19	17	2	47	-
	m	475	282	193	-	134	121	13	341	-
10 i więcej	b	240	196	44	-	191	180	11	48	1
	m	9448	8260	1188	-	8538	8113	425	787	123
właścicielami lokali są osoby fizyczne i spółdzielnia mieszkaniowa										
RAZEM	b	890	818	72	-	769	747	22	113	8
	m	52230	48883	3347	-	48703	47942	761	2982	545
o liczbie mieszkań:										
1	b	-	-	-	-	-	-	-	-	-
	m	-	-	-	-	-	-	-	-	-
2	b	2	2	-	-	2	-	2	-	-
	m	4	4	-	-	4	-	4	-	-
3	b	1	1	-	-	-	-	-	1	-
	m	3	3	-	-	-	-	-	3	-
4 - 5	b	8	6	2	-	1	1	-	7	-
	m	39	29	10	-	5	5	-	34	-
6 - 9	b	28	26	2	-	11	8	3	16	1
	m	216	198	18	-	87	62	25	121	8
10 i więcej	b	851	783	68	-	755	738	17	89	7
	m	51968	48649	3319	-	48607	47875	732	2824	537

TABL. 14. BUDYNKI MIESZKALNE WEDŁUG WYPOSAŻENIA W SIEĆ GAZOWĄ I CENTRALNE OGRZEWANIE, LICZBY MIESZKAŃ I RODZAJU PODMIOTÓW BĘDĄCYCH WŁAŚCICIELAMI LUB WSPÓŁWŁAŚCICIELAMI TYCH BUDYNKÓW (cd.)

WYSZCZEGÓLNIENIE b - budynki m - mieszkania	Ogółem	Gaz z sieci			Centralne ogrzewanie					
		jest	nie ma	nie ustalono	jest w budynku			nie ma	nie ustalono	
					razem	z sieci	lokalne			
MIASTA (dok.)										
BUDYNKI STANOWIĄCE WŁASNOŚĆ (dok.):										
Wspólną (dok.)										
z wyodrębnionymi własnościami lokali mieszkalnych (dok.)										
właścicielami lokali są pozostałe podmioty										
RAZEM	b	290	207	83	-	126	92	34	164	-
	m	6457	4992	1465	-	4652	4192	460	1805	-
o liczbie mieszkań:										
1	b	15	7	8	-	12	3	9	3	-
	m	15	7	8	-	12	3	9	3	-
2	b	4	2	2	-	3	-	3	1	-
	m	8	4	4	-	6	-	6	2	-
3	b	2	1	1	-	2	1	1	-	-
	m	6	3	3	-	6	3	3	-	-
4 - 5	b	18	11	7	-	-	-	-	18	-
	m	81	52	29	-	-	-	-	81	-
6 - 9	b	77	58	19	-	7	6	1	70	-
	m	610	468	142	-	53	45	8	557	-
10 i więcej	b	174	128	46	-	102	82	20	72	-
	m	5737	4458	1279	-	4575	4141	434	1162	-
bez wyodrębnionych własności lokali mieszkalnych										
RAZEM	b	4658	3691	950	17	3568	24	3544	1085	5
	m	10620	7937	2663	20	5004	310	4694	5588	28
o liczbie mieszkań:										
1	b	3194	2603	577	14	2786	4	2782	407	1
	m	3194	2603	577	14	2786	4	2782	407	1
2	b	727	557	167	3	627	1	626	100	-
	m	1454	1114	334	6	1254	2	1252	200	-
3	b	153	101	52	-	124	-	124	29	-
	m	459	303	156	-	372	-	372	87	-
4 - 5	b	181	127	54	-	-	-	-	179	2
	m	792	556	236	-	-	-	-	784	8
6 - 9	b	205	159	46	-	8	6	2	196	1
	m	1474	1150	324	-	56	43	13	1411	7
10 i więcej	b	198	144	54	-	23	13	10	174	1
	m	3247	2211	1036	-	536	261	275	2699	12

TABL. 14. BUDYNKI MIESZKALNE WEDŁUG WYPOSAŻENIA W SIEĆ GAZOWĄ I CENTRALNE OGRZEWANIE, LICZBY MIESZKAŃ I RODZAJU PODMIOTÓW BĘDĄCYCH WŁAŚCICIELAMI LUB WSPÓŁWŁAŚCICIELAMI TYCH BUDYŃKÓW (cd.)

WYSZCZEGÓLNIENIE b - budynki m - mieszkania	Ogółem	Gaz z sieci			Centralne ogrzewanie					
		jest	nie ma	nie ustalono	jest w budynku			nie ma	nie ustalono	
					razem	z sieci	lokalne			
WIEŚ										
RAZEM	b	333380	168129	162677	2574	230242	123	230119	103107	31
	m	360747	185234	172917	2596	250524	2809	247715	110186	37
o liczbie mieszkań:										
1	b	315221	156665	156000	2556	215755	11	215744	99437	29
	m	315221	156665	156000	2556	215755	11	215744	99437	29
2	b	15859	10326	5516	17	13214	6	13208	2644	1
	m	31718	20652	11032	34	26428	12	26416	5288	2
3	b	1173	615	558	-	953	3	950	220	-
	m	3519	1845	1674	-	2859	9	2850	660	-
4 - 5	b	536	227	309	-	3	3	-	533	-
	m	2284	956	1328	-	13	13	-	2271	-
6 - 9	b	344	144	199	1	146	18	128	197	1
	m	2428	1022	1400	6	1049	131	918	1373	6
10 i więcej	b	247	152	95	-	171	82	89	76	-
	m	5577	4094	1483	-	4420	2633	1787	1157	-
BUDYNKI STANOWIĄCE WŁASNOŚĆ:										
Osób fizycznych										
RAZEM	b	326157	164306	159308	2543	225371	17	225354	100755	31
	m	342377	174671	165145	2561	238385	54	238331	103955	37
o liczbie mieszkań:										
1	b	311349	154694	154126	2529	213086	10	213076	98234	29
	m	311349	154694	154126	2529	213086	10	213076	98234	29
2	b	13878	9110	4755	13	11662	4	11658	2215	1
	m	27756	18220	9510	26	23324	8	23316	4430	2
3	b	731	409	322	-	605	-	605	126	-
	m	2193	1227	966	-	1815	-	1815	378	-
4 - 5	b	144	69	75	-	-	-	-	144	-
	m	606	290	316	-	-	-	-	606	-
6 - 9	b	40	12	27	1	12	-	12	27	1
	m	272	83	183	6	82	-	82	184	6
10 i więcej	b	15	12	3	-	6	3	3	9	-
	m	201	157	44	-	78	36	42	123	-

TABL. 14. BUDYNKI MIESZKALNE WEDŁUG WYPOSAŻENIA W SIEĆ GAZOWĄ I CENTRALNE OGRZEWANIE, LICZBY MIESZKAŃ I RODZAJU PODMIOTÓW BĘDĄCYCH WŁAŚCICIELAMI LUB WSPÓŁWŁAŚCICIELAMI TYCH BUDYNKÓW (cd.)

WYSZCZEGÓLNIENIE b - budynki m - mieszkania	Ogółem	Gaz z sieci			Centralne ogrzewanie				
		jest	nie ma	nie ustalono	jest w budynku			nie ma	nie ustalono
					razem	z sieci	lokalne		

WIEŚ (cd.)

BUDYNKI STANOWIĄCE WŁASNOŚĆ (cd.):

Spółdzielni mieszkaniowych

RAZEM	b	134	122	12	-	106	43	63	28	-
	m	2387	2160	227	-	2129	1168	961	258	-
o liczbie mieszkań:										
1	b	3	1	2	-	2	-	2	1	-
	m	3	1	2	-	2	-	2	1	-
2	b	8	8	-	-	8	-	8	-	-
	m	16	16	-	-	16	-	16	-	-
3	b	9	9	-	-	9	-	9	-	-
	m	27	27	-	-	27	-	27	-	-
4 - 5	b	12	12	-	-	-	-	-	12	-
	m	53	53	-	-	-	-	-	53	-
6 - 9	b	38	36	2	-	30	13	17	8	-
	m	269	252	17	-	209	94	115	60	-
10 i więcej	b	64	56	8	-	57	30	27	7	-
	m	2019	1811	208	-	1875	1074	801	144	-

Gmin

RAZEM	b	917	271	644	2	416	15	401	501	-
	m	2576	730	1844	2	1175	153	1022	1401	-
o liczbie mieszkań:										
1	b	369	97	270	2	155	-	155	214	-
	m	369	97	270	2	155	-	155	214	-
2	b	217	85	132	-	130	2	128	87	-
	m	434	170	264	-	260	4	256	174	-
3	b	105	31	74	-	74	1	73	31	-
	m	315	93	222	-	222	3	219	93	-
4 - 5	b	121	36	85	-	2	2	-	119	-
	m	521	151	370	-	9	9	-	512	-
6 - 9	b	79	16	63	-	36	1	35	43	-
	m	557	115	442	-	259	6	253	298	-
10 i więcej	b	26	6	20	-	19	9	10	7	-
	m	380	104	276	-	270	131	139	110	-

TABL. 14. BUDYNKI MIESZKALNE WEDŁUG WYPOSAŻENIA W SIEĆ GAZOWĄ I CENTRALNE OGRZEWANIE, LICZBY MIESZKAŃ I RODZAJU PODMIOTÓW BĘDĄCYCH WŁAŚCICIELAMI LUB WSPÓŁWŁAŚCICIELAMI TYCH BUDYNKÓW (cd.)

WYSZCZEGÓLNIENIE b - budynki m - mieszkania	Ogółem	Gaz z sieci			Centralne ogrzewanie					
		jest	nie ma	nie ustalono	jest w budynku			nie ma	nie ustalono	
					razem	z sieci	lokalne			
WIEŚ (cd.)										
BUDYNKI STANOWIĄCE WŁASNOŚĆ (cd.):										
Skarbu Państwa										
RAZEM	b	234	43	187	4	104	11	93	130	-
	m	806	206	596	4	423	105	318	383	-
o liczbie mieszkań:										
1	b	114	15	95	4	48	1	47	66	-
	m	114	15	95	4	48	1	47	66	-
2	b	34	12	22	-	18	-	18	16	-
	m	68	24	44	-	36	-	36	32	-
3	b	19	2	17	-	15	2	13	4	-
	m	57	6	51	-	45	6	39	12	-
4 - 5	b	25	3	22	-	1	1	-	24	-
	m	112	15	97	-	4	4	-	108	-
6 - 9	b	23	6	17	-	6	-	6	17	-
	m	166	44	122	-	45	-	45	121	-
10 i więcej	b	19	5	14	-	16	7	9	3	-
	m	289	102	187	-	245	94	151	44	-
Zakładów pracy										
RAZEM	b	837	239	595	3	420	1	419	417	-
	m	1702	471	1228	3	755	8	747	947	-
o liczbie mieszkań:										
1	b	532	152	377	3	285	-	285	247	-
	m	532	152	377	3	285	-	285	247	-
2	b	133	36	97	-	75	-	75	58	-
	m	266	72	194	-	150	-	150	116	-
3	b	53	18	35	-	34	-	34	19	-
	m	159	54	105	-	102	-	102	57	-
4 - 5	b	61	15	46	-	-	-	-	61	-
	m	259	61	198	-	-	-	-	259	-
6 - 9	b	42	15	27	-	19	1	18	23	-
	m	280	98	182	-	133	8	125	147	-
10 i więcej	b	16	3	13	-	7	-	7	9	-
	m	206	34	172	-	85	-	85	121	-

TABL. 14. BUDYNKI MIESZKALNE WEDŁUG WYPOSAŻENIA W SIEĆ GAZOWĄ I CENTRALNE OGRZEWANIE, LICZBY MIESZKAŃ I RODZAJU PODMIOTÓW BĘDĄCYCH WŁAŚCICIELAMI LUB WSPÓŁWŁAŚCICIELAMI TYCH BUDYNKÓW (cd.)

WYSZCZEGÓLNIENIE b - budynki m - mieszkania	Ogółem	Gaz z sieci			Centralne ogrzewanie					
		jest	nie ma	nie ustalono	jest w budynku			nie ma	nie ustalono	
					razem	z sieci	lokalne			
WIEŚ (cd.)										
BUDYNKI STANOWIĄCE WŁASNOŚĆ (cd.):										
Zakładów pracy (dok.)										
sektora publicznego										
RAZEM	b	759	221	535	3	381	-	381	378	-
	m	1496	430	1063	3	650	-	650	846	-
o liczbie mieszkań:										
1	b	497	139	355	3	263	-	263	234	-
	m	497	139	355	3	263	-	263	234	-
2	b	113	34	79	-	66	-	66	47	-
	m	226	68	158	-	132	-	132	94	-
3	b	49	18	31	-	33	-	33	16	-
	m	147	54	93	-	99	-	99	48	-
4 - 5	b	52	15	37	-	-	-	-	52	-
	m	221	61	160	-	-	-	-	221	-
6 - 9	b	35	13	22	-	15	-	15	20	-
	m	235	86	149	-	107	-	107	128	-
10 i więcej	b	13	2	11	-	4	-	4	9	-
	m	170	22	148	-	49	-	49	121	-
sektora prywatnego										
RAZEM	b	78	18	60	-	39	1	38	39	-
	m	206	41	165	-	105	8	97	101	-
o liczbie mieszkań:										
1	b	35	13	22	-	22	-	22	13	-
	m	35	13	22	-	22	-	22	13	-
2	b	20	2	18	-	9	-	9	11	-
	m	40	4	36	-	18	-	18	22	-
3	b	4	-	4	-	1	-	1	3	-
	m	12	-	12	-	3	-	3	9	-
4 - 5	b	9	-	9	-	-	-	-	9	-
	m	38	-	38	-	-	-	-	38	-
6 - 9	b	7	2	5	-	4	1	3	3	-
	m	45	12	33	-	26	8	18	19	-
10 i więcej	b	3	1	2	-	3	-	3	-	-
	m	36	12	24	-	36	-	36	-	-

TABL. 14. BUDYNKI MIESZKALNE WEDŁUG WYPOSAŻENIA W SIEĆ GAZOWĄ I CENTRALNE OGRZEWANIE, LICZBY MIESZKAŃ I RODZAJU PODMIOTÓW BĘDĄCYCH WŁAŚCICIELAMI LUB WSPÓŁWŁAŚCICIELAMI TYCH BUDYŃKÓW (cd.)

WYSZCZEGÓLNIENIE b - budynki m - mieszkania	Ogółem	Gaz z sieci			Centralne ogrzewanie					
		jest	nie ma	nie ustalono	jest w budynku			nie ma	nie ustalono	
					razem	z sieci	lokalne			
WIEŚ (cd.)										
BUDYNKI STANOWIĄCE WŁASNOŚĆ (cd.):										
Towarzystw budownictwa społecznego										
RAZEM	b	-	-	-	-	-	-	-	-	-
	m	-	-	-	-	-	-	-	-	-
Pozostałych podmiotów										
RAZEM	b	755	419	333	3	590	-	590	165	-
	m	1139	605	530	4	821	-	821	318	-
o liczbie mieszkań:										
1	b	557	310	245	2	439	-	439	118	-
	m	557	310	245	2	439	-	439	118	-
2	b	98	60	37	1	90	-	90	8	-
	m	196	120	74	2	180	-	180	16	-
3	b	59	33	26	-	57	-	57	2	-
	m	177	99	78	-	171	-	171	6	-
4 - 5	b	30	14	16	-	-	-	-	30	-
	m	126	57	69	-	-	-	-	126	-
6 - 9	b	9	1	8	-	3	-	3	6	-
	m	62	8	54	-	21	-	21	41	-
10 i więcej	b	2	1	1	-	1	-	1	1	-
	m	21	11	10	-	10	-	10	11	-
Wspólną										
RAZEM	b	4346	2729	1598	19	3235	36	3199	1111	-
	m	9760	6391	3347	22	6836	1321	5515	2924	-
o liczbie mieszkań:										
1	b	2297	1396	885	16	1740	-	1740	557	-
	m	2297	1396	885	16	1740	-	1740	557	-
2	b	1491	1015	473	3	1231	-	1231	260	-
	m	2982	2030	946	6	2462	-	2462	520	-
3	B	197	113	84	-	159	-	159	38	-
	m	591	339	252	-	477	-	477	114	-
4 - 5	B	143	78	65	-	-	-	-	143	-
	m	607	329	278	-	-	-	-	607	-

TABL. 14. BUDYNKI MIESZKALNE WEDŁUG WYPOSAŻENIA W SIEĆ GAZOWĄ I CENTRALNE OGRZEWANIE, LICZBY MIESZKAŃ I RODZAJU PODMIOTÓW BĘDĄCYCH WŁAŚCICIELAMI LUB WSPÓŁWŁAŚCICIELAMI TYCH BUDYNKÓW (cd.)

WYSZCZEGÓLNIENIE b - budynki m - mieszkania	Ogółem	Gaz z sieci			Centralne ogrzewanie					
		jest	nie ma	nie ustalono	jest w budynku			nie ma	nie ustalono	
					razem	z sieci	lokalne			
WIEŚ (cd.)										
BUDYNKI STANOWIĄCE WŁASNOŚĆ (cd.):										
Wspólną (dok.)										
RAZEM (dok.)										
o liczbie mieszkań (dok.):										
6 - 9	b	113	58	55	-	40	3	37	73	-
	m	822	422	400	-	300	23	277	522	-
10 i więcej	b	105	69	36	-	65	33	32	40	-
	m	2461	1875	586	-	1857	1298	559	604	-
z wyodrębnionymi własnościami lokali mieszkalnych										
RAZEM	b	2525	1578	939	8	1813	36	1777	712	-
	m	7501	4954	2538	9	5064	1321	3743	2437	-
o liczbie mieszkań:										
1	b	867	506	354	7	638	-	638	229	-
	m	867	506	354	7	638	-	638	229	-
2	b	1141	777	363	1	941	-	941	200	-
	m	2282	1554	726	2	1882	-	1882	400	-
3	b	162	92	70	-	129	-	129	33	-
	m	486	276	210	-	387	-	387	99	-
4 - 5	b	137	76	61	-	-	-	-	137	-
	m	583	321	262	-	-	-	-	583	-
6 - 9	b	113	58	55	-	40	3	37	73	-
	m	822	422	400	-	300	23	277	522	-
10 i więcej	b	105	69	36	-	65	33	32	40	-
	m	2461	1875	586	-	1857	1298	559	604	-
właścicielami lokali są tylko osoby fizyczne										
RAZEM	b	2295	1455	833	7	1667	10	1657	628	-
	m	5475	3340	2127	8	3434	129	3305	2041	-
o liczbie mieszkań:										
1	b	767	452	309	6	570	-	570	197	-
	m	767	452	309	6	570	-	570	197	-
2	b	1115	769	345	1	924	-	924	191	-
	m	2230	1538	690	2	1848	-	1848	382	-

TABL. 14. BUDYNKI MIESZKALNE WEDŁUG WYPOSAŻENIA W SIEĆ GAZOWĄ I CENTRALNE OGRZEWANIE, LICZBY MIESZKAŃ I RODZAJU PODMIOTÓW BĘDĄCYCH WŁAŚCICIELAMI LUB WSPÓŁWŁAŚCICIELAMI TYCH BUDYNKÓW (cd.)

WYSZCZEGÓLNIENIE b - budynki m - mieszkania	Ogółem	Gaz z sieci			Centralne ogrzewanie				
		jest	nie ma	nie ustalono	jest w budynku			nie ma	nie ustalono
					razem	z sieci	lokalne		

WIEŚ (cd.)

BUDYNKI STANOWIĄCE WŁASNOŚĆ (cd.):

Wspólną (cd.)

z wyodrębnionymi własnościami lokali mieszkalnych (cd.)
właścicielami lokali są tylko osoby fizyczne (dok.)

RAZEM (dok.)										
o liczbie mieszkań (dok.):										
3	b	146	88	58	-	117	-	117	29	-
	m	438	264	174	-	351	-	351	87	-
4 - 5	b	123	71	52	-	-	-	-	123	-
	m	523	300	223	-	-	-	-	523	-
6 - 9	b	88	46	42	-	30	2	28	58	-
	m	634	331	303	-	222	14	208	412	-
10 i więcej	b	56	29	27	-	26	8	18	30	-
	m	883	455	428	-	443	115	328	440	-

właścicielami lokali są osoby fizyczne i gmina

RAZEM	b	95	28	67	-	50	2	48	45	-
	m	468	175	293	-	276	45	231	192	-
o liczbie mieszkań:										
1	b	33	10	23	-	17	-	17	16	-
	m	33	10	23	-	17	-	17	16	-
2	b	17	4	13	-	10	-	10	7	-
	m	34	8	26	-	20	-	20	14	-
3	b	9	2	7	-	6	-	6	3	-
	m	27	6	21	-	18	-	18	9	-
4 - 5	b	8	1	7	-	-	-	-	8	-
	m	35	5	30	-	-	-	-	35	-
6 - 9	b	15	5	10	-	7	-	7	8	-
	m	111	37	74	-	53	-	53	58	-
10 i więcej	b	13	6	7	-	10	2	8	3	-
	m	228	109	119	-	168	45	123	60	-

TABL. 14. BUDYNKI MIESZKALNE WEDŁUG WYPOSAŻENIA W SIEĆ GAZOWĄ I CENTRALNE OGRZEWANIE, LICZBY MIESZKAŃ I RODZAJU PODMIOTÓW BĘDĄCYCH WŁAŚCICIELAMI LUB WSPÓŁWŁAŚCICIELAMI TYCH BUDYNKÓW (cd.)

WYSZCZEGÓLNIENIE b - budynki m - mieszkania	Ogółem	Gaz z sieci			Centralne ogrzewanie				
		jest	nie ma	nie ustalono	jest w budynku			nie ma	nie ustalono
					razem	z sieci	lokalne		

WIEŚ (cd.)

BUDYNKI STANOWIĄCE WŁASNOŚĆ (cd.):

Wspólną (cd.)

z wyodrębnionymi własnościami lokali mieszkalnych (cd.)

właścicielami lokali są osoby fizyczne i zakład pracy

RAZEM	b	52	38	14	-	40	20	20	12	-
	m	1272	1228	44	-	1217	1076	141	55	-
o liczbie mieszkań:										
1	b	11	6	5	-	9	-	9	2	-
	m	11	6	5	-	9	-	9	2	-
2	b	2	-	2	-	1	-	1	1	-
	m	4	-	4	-	2	-	2	2	-
3	b	3	-	3	-	2	-	2	1	-
	m	9	-	9	-	6	-	6	3	-
4 - 5	b	5	3	2	-	-	-	-	5	-
	m	21	12	9	-	-	-	-	21	-
6 - 9	b	5	3	2	-	3	1	2	2	-
	m	41	24	17	-	25	9	16	16	-
10 i więcej	b	26	26	-	-	25	19	6	1	-
	m	1186	1186	-	-	1175	1067	108	11	-

właścicielami lokali są osoby fizyczne i spółdzielnia mieszkaniowa

RAZEM	b	2	-	2	-	2	1	1	-	-
	m	23	-	23	-	23	21	2	-	-
o liczbie mieszkań:										
1	b	-	-	-	-	-	-	-	-	-
	m	-	-	-	-	-	-	-	-	-
2	b	1	-	1	-	1	-	1	-	-
	m	2	-	2	-	2	-	2	-	-
3	b	-	-	-	-	-	-	-	-	-
	m	-	-	-	-	-	-	-	-	-
4 - 5	b	-	-	-	-	-	-	-	-	-
	m	-	-	-	-	-	-	-	-	-
6 - 9	b	-	-	-	-	-	-	-	-	-
	m	-	-	-	-	-	-	-	-	-
10 i więcej	b	1	-	1	-	1	1	-	-	-
	m	21	-	21	-	21	21	-	-	-

TABL. 15. BUDYNKI MIESZKALNE WEDŁUG STOPNIA WYPOSAŻENIA W INSTALACJE ¹ ORAZ LICZBY MIESZKAŃ I RODZAJU PODMIOTÓW BĘDĄCYCH WŁAŚCICIELAMI LUB WSPÓŁWŁAŚCICIELAMI TYCH BUDYNKÓW

WYSZCZEGÓLNIENIE b - budynki m - mieszkania	Ogółem	Z wodociągiem								Bez wodociągu				Nie ustalono
		z kanalizacją				bez kanalizacji				z c.o.		bez c.o.		
		z c.o.		bez c.o.		z c.o.		bez c.o.		z c.o.		bez c.o.		
		z gazem	bez gazu	z gazem	bez gazu	z gazem	bez gazu	z gazem	bez gazu	z gazem	bez gazu	z gazem	bez gazu	

OGÓLEM

OGÓLEM	b	466592	221639	106496	32511	58118	277	561	2174	12497	325	564	3812	24125	3493
	m	905959	536356	144320	89632	83335	286	584	2254	12963	352	609	3951	25195	6122
o liczbie mieszkań:															
1	b	414200	192734	98212	24855	52100	270	541	2107	12153	302	526	3691	23376	3333
	m	414200	192734	98212	24855	52100	270	541	2107	12153	302	526	3691	23376	3333
2	b	31568	20050	6232	1461	2665	5	17	59	280	19	31	110	599	40
	m	63136	40100	12464	2922	5330	10	34	118	560	38	62	220	1198	80
3	b	4310	2325	967	328	545	2	3	4	37	4	7	7	78	3
	m	12930	6975	2901	984	1635	6	9	12	111	12	21	21	234	9
4 - 5	b	3197	15	9	1937	1137	-	-	4	22	-	-	3	52	18
	m	13859	67	40	8383	4949	-	-	17	94	-	-	13	220	76
6 - 9	b	3532	522	238	1793	925	-	-	-	4	-	-	1	16	33
	m	25805	3851	1720	13233	6601	-	-	-	32	-	-	6	114	248
10 i więcej	b	9785	5993	838	2137	746	-	-	-	1	-	-	-	4	66
	m	376029	292629	28983	39255	12720	-	-	-	13	-	-	-	53	2376

BUDYNKI STANOWIĄCE WŁASNOŚĆ:

Osób fizycznych

RAZEM	b	436113	204822	102535	27604	54425	272	549	2138	12291	323	549	3753	23510	3342
	m	490811	225571	110169	43193	63593	278	565	2194	12600	349	586	3860	24158	3695
o liczbie mieszkań:															
1	b	404666	187031	96594	24356	51063	267	534	2088	12030	301	517	3651	22955	3279
	m	404666	187031	96594	24356	51063	267	534	2088	12030	301	517	3651	22955	3279
2	b	25766	16296	5279	1140	2086	4	14	46	231	18	27	98	495	32
	m	51532	32592	10558	2280	4172	8	28	92	462	36	54	196	990	64
3	b	2564	1369	606	195	320	1	1	2	19	4	5	3	38	1
	m	7692	4107	1818	585	960	3	3	6	57	12	15	9	114	3

TABL. 15. BUDYNKI MIESZKALNE WEDŁUG STOPNIA WYPOSAŻENIA W INSTALACJE ¹ ORAZ LICZBY MIESZKAŃ I RODZAJU PODMIOTÓW BĘDĄCYCH WŁAŚCICIELAMI LUB WSPÓŁWŁAŚCICIELAMI TYCH BUDYNKÓW (cd.)

WYSZCZEGÓLNIENIE b - budynki m - mieszkania	Ogółem	Z wodociągiem								Bez wodociągu				Nie ustalono
		z kanalizacją				bez kanalizacji				z c.o.		bez c.o.		
		z c.o.		bez c.o.		z c.o.		bez c.o.		z c.o.		bez c.o.		
		z gazem	bez gazu	z gazem	bez gazu	z gazem	bez gazu	z gazem	bez gazu	z gazem	bez gazu	z gazem	bez gazu	

OGÓŁEM (cd.)

BUDYNKI STANOWIĄCE WŁASNOŚĆ (cd.):

Pozostałych podmiotów

RAZEM	b	1218	526	278	182	182	-	-	1	14	-	1	2	25	7
	m	3598	969	587	1140	787	-	-	1	21	-	1	2	38	52
o liczbie mieszkań:															
1	b	700	359	188	35	80	-	-	1	10	-	1	2	20	4
	m	700	359	188	35	80	-	-	1	10	-	1	2	20	4
2	b	153	90	37	4	16	-	-	-	3	-	-	-	2	1
	m	306	180	74	8	32	-	-	-	6	-	-	-	4	2
3	b	92	51	29	3	8	-	-	-	-	-	-	-	1	-
	m	276	153	87	9	24	-	-	-	-	-	-	-	3	-
4 - 5	b	103	-	-	67	34	-	-	-	1	-	-	-	1	-
	m	459	-	-	300	149	-	-	-	5	-	-	-	5	-
6 - 9	b	91	15	15	34	26	-	-	-	-	-	-	-	1	-
	m	644	108	107	242	181	-	-	-	-	-	-	-	6	-
10 i więcej	b	79	11	9	39	18	-	-	-	-	-	-	-	-	2
	m	1213	169	131	546	321	-	-	-	-	-	-	-	-	46

Wspólną

RAZEM	b	20439	11893	2359	3680	1934	5	7	27	112	1	10	50	263	98
	m	214197	149809	16162	34771	11240	8	10	40	174	1	16	79	409	1478
o liczbie mieszkań:															
1	b	6837	4617	993	360	519	3	4	15	73	1	5	33	175	39
	m	6837	4617	993	360	519	3	4	15	73	1	5	33	175	39
2	b	4885	3436	721	256	349	1	3	11	28	-	4	11	58	7
	m	9770	6872	1442	512	698	2	6	22	56	-	8	22	116	14
3	b	1216	787	199	85	114	1	-	1	8	-	1	3	15	2
	m	3648	2361	597	255	342	3	-	3	24	-	3	9	45	6

TABL. 15. BUDYNKI MIESZKALNE WEDŁUG STOPNIA WYPOSAŻENIA W INSTALACJE ¹ ORAZ LICZBY MIESZKAŃ I RODZAJU PODMIOTÓW BĘDĄCYCH WŁAŚCICIELAMI LUB WSPÓŁWŁAŚCICIELAMI TYCH BUDYNKÓW (cd.)

WYSZCZEGÓLNIENIE b - budynki m - mieszkania	Ogółem	Z wodociągiem								Bez wodociągu				Nie ustalono
		z kanalizacją				bez kanalizacji				z c.o.		bez c.o.		
		z c.o.		bez c.o.		z c.o.		bez c.o.		z c.o.	bez c.o.	z c.o.	bez c.o.	
		z gazem	bez gazu	z gazem	bez gazu	z gazem	bez gazu	z gazem	bez gazu	z gazem	bez gazu	z gazem	bez gazu	

OGÓŁEM (cd.)

BUDYNKI STANOWIĄCE WŁASNOŚĆ (cd.):

Wspólną (cd.)

RAZEM (dok.)															
o liczbie mieszkań (dok.):															
4 - 5	b	1232	6	1	887	317	-	-	-	2	-	-	2	11	6
	m	5314	26	5	3818	1378	-	-	-	8	-	-	9	45	25
6 - 9	b	1589	282	99	885	305	-	-	-	-	-	-	1	4	13
	m	11638	2110	711	6507	2178	-	-	-	-	-	-	6	28	98
10 i więcej	b	4680	2765	346	1207	330	-	-	-	1	-	-	-	-	31
	m	176990	133823	12414	23319	6125	-	-	-	13	-	-	-	-	1296

z wyodrębnionymi własnościami lokali mieszkalnych

RAZEM	b	13960	7798	1489	2980	1387	1	4	14	55	1	6	24	136	65
	m	201318	144475	14749	30809	9422	2	7	25	108	1	12	46	244	1418
o liczbie mieszkań:															
1	b	2213	1393	351	127	213	-	1	4	22	1	1	12	73	15
	m	2213	1393	351	127	213	-	1	4	22	1	1	12	73	15
2	b	3808	2696	546	207	267	1	3	9	24	-	4	7	42	2
	m	7616	5392	1092	414	534	2	6	18	48	-	8	14	84	4
3	b	1028	677	156	74	99	-	-	1	7	-	1	3	9	1
	m	3084	2031	468	222	297	-	-	3	21	-	3	9	27	3
4 - 5	b	1045	6	1	760	263	-	-	-	1	-	-	1	8	5
	m	4498	26	5	3262	1143	-	-	-	4	-	-	5	32	21
6 - 9	b	1384	275	98	734	260	-	-	-	-	-	-	1	4	12
	m	10164	2061	704	5413	1861	-	-	-	-	-	-	6	28	91
10 i więcej	b	4482	2751	337	1078	285	-	-	-	1	-	-	-	-	30
	m	173743	133572	12129	21371	5374	-	-	-	13	-	-	-	-	1284

TABL. 15. BUDYNKI MIESZKALNE WEDŁUG STOPNIA WYPOSAŻENIA W INSTALACJE ¹ ORAZ LICZBY MIESZKAŃ I RODZAJU PODMIOTÓW BĘDĄCYCH WŁAŚCICIELAMI LUB WSPÓŁWŁAŚCICIELAMI TYCH BUDYNKÓW (cd.)

WYSZCZEGÓLNIENIE b - budynki m - mieszkania	Ogółem	Z wodociągiem								Bez wodociągu				Nie ustalono
		z kanalizacją				bez kanalizacji				z c.o.		bez c.o.		
		z c.o.		bez c.o.		z c.o.		bez c.o.		z c.o.	bez c.o.	z c.o.	bez c.o.	
		z gazem	bez gazu	z gazem	bez gazu	z gazem	bez gazu	z gazem	bez gazu	z gazem	bez gazu	z gazem	bez gazu	

MIASTA

RAZEM	b	133212	79020	21611	12618	13527	47	58	266	1341	97	108	562	3041	916
	m	545212	379240	53718	67274	35109	51	68	308	1538	109	128	616	3530	3523
o liczbie mieszkań:															
1	b	98979	60476	17390	5935	9419	44	51	236	1221	87	93	517	2736	774
	m	98979	60476	17390	5935	9419	44	51	236	1221	87	93	517	2736	774
2	b	15709	10438	2688	869	1299	2	4	23	83	8	10	38	224	23
	m	31418	20876	5376	1738	2598	4	8	46	166	16	20	76	448	46
3	b	3137	1754	590	290	423	1	3	3	19	2	5	5	39	3
	m	9411	5262	1770	870	1269	3	9	9	57	6	15	15	117	9
4 - 5	b	2661	15	6	1711	859	-	-	4	15	-	-	2	31	18
	m	11575	67	27	7432	3753	-	-	17	64	-	-	8	131	76
6 - 9	b	3188	453	161	1719	813	-	-	-	2	-	-	-	8	32
	m	23377	3348	1174	12720	5821	-	-	-	17	-	-	-	55	242
10 i więcej	b	9538	5884	776	2094	714	-	-	-	1	-	-	-	3	66
	m	370452	289211	27981	38579	12249	-	-	-	13	-	-	-	43	2376

BUDYNKI STANOWIĄCE WŁASNOŚĆ:

Osób fizycznych

RAZEM	b	109956	65414	19282	8266	11023	43	50	249	1268	97	98	538	2832	796
	m	148434	76830	23298	22941	18574	45	54	271	1391	109	111	579	3100	1131
o liczbie mieszkań:															
1	b	93317	56515	16676	5625	8963	41	47	232	1181	87	88	501	2614	747
	m	93317	56515	16676	5625	8963	41	47	232	1181	87	88	501	2614	747
2	b	11888	7794	2172	640	948	2	2	14	66	8	7	34	182	19
	m	23776	15588	4344	1280	1896	4	4	28	132	16	14	68	364	38
3	b	1833	987	388	173	239	-	1	1	12	2	3	2	24	1
	m	5499	2961	1164	519	717	-	3	3	36	6	9	6	72	3

TABL. 15. BUDYNKI MIESZKALNE WEDŁUG STOPNIA WYPOSAŻENIA W INSTALACJE ¹ ORAZ LICZBY MIESZKAŃ I RODZAJU PODMIOTÓW BĘDĄCYCH WŁAŚCICIELAMI LUB WSPÓŁWŁAŚCICIELAMI TYCH BUDYNKÓW (cd.)

WYSZCZEGÓLNIENIE b - budynki m - mieszkania	Ogółem	Z wodociągiem								Bez wodociągu				Nie ustalono
		z kanalizacją				bez kanalizacji				z c.o.		bez c.o.		
		z c.o.		bez c.o.		z c.o.		bez c.o.		z c.o.		bez c.o.		
		z gazem	bez gazu	z gazem	bez gazu	z gazem	bez gazu	z gazem	bez gazu	z gazem	bez gazu	z gazem	bez gazu	

MIASTA (cd.)

BUDYNKI STANOWIĄCE WŁASNOŚĆ (cd.):

Pozostałych podmiotów

RAZEM	b	463	150	68	142	93	-	-	-	3	-	-	-	3	4
	m	2459	461	279	1046	612	-	-	-	8	-	-	-	5	48
o liczbie mieszkań:															
1	b	143	76	35	11	17	-	-	-	1	-	-	-	1	2
	m	143	76	35	11	17	-	-	-	1	-	-	-	1	2
2	b	55	31	7	3	11	-	-	-	1	-	-	-	2	-
	m	110	62	14	6	22	-	-	-	2	-	-	-	4	-
3	b	33	18	5	3	7	-	-	-	-	-	-	-	-	-
	m	99	54	15	9	21	-	-	-	-	-	-	-	-	-
4 - 5	b	73	-	-	53	19	-	-	-	1	-	-	-	-	-
	m	333	-	-	243	85	-	-	-	5	-	-	-	-	-
6 - 9	b	82	14	13	34	21	-	-	-	-	-	-	-	-	-
	m	582	100	94	242	146	-	-	-	-	-	-	-	-	-
10 i więcej	b	77	11	8	38	18	-	-	-	-	-	-	-	-	2
	m	1192	169	121	535	321	-	-	-	-	-	-	-	-	46

Wspólną

RAZEM	b	16093	9541	1493	3348	1439	4	5	13	39	-	7	21	104	79
	m	204437	144755	14400	33501	9976	6	7	24	70	-	12	31	199	1456
o liczbie mieszkań:															
1	b	4540	3367	517	245	277	3	3	3	25	-	3	15	59	23
	m	4540	3367	517	245	277	3	3	3	25	-	3	15	59	23
2	b	3394	2499	430	189	226	-	2	9	8	-	3	3	21	4
	m	6788	4998	860	378	452	-	4	18	16	-	6	6	42	8
3	b	1019	683	144	77	93	1	-	1	4	-	1	2	11	2
	m	3057	2049	432	231	279	3	-	3	12	-	3	6	33	6

TABL. 15. BUDYNKI MIESZKALNE WEDŁUG STOPNIA WYPOSAŻENIA W INSTALACJE ¹ ORAZ LICZBY MIESZKAŃ I RODZAJU PODMIOTÓW BĘDĄCYCH WŁAŚCICIELAMI LUB WSPÓŁWŁAŚCICIELAMI TYCH BUDYNKÓW (cd.)

WYSZCZEGÓLNIENIE b - budynki m - mieszkania	Ogółem	Z wodociągiem								Bez wodociągu				Nie ustalono
		z kanalizacją				bez kanalizacji				z c.o.		bez c.o.		
		z c.o.		bez c.o.		z c.o.		bez c.o.		z c.o.		bez c.o.		
		z gazem	bez gazu	z gazem	bez gazu	z gazem	bez gazu	z gazem	bez gazu	z gazem	bez gazu	z gazem	bez gazu	

MIASTA (cd.)

BUDYNKI STANOWIĄCE WŁASNOŚĆ (cd.):

Wspólną (cd.)

RAZEM (dok.)															
o liczbie mieszkań (dok.):															
4 - 5	b	1089	6	1	810	255	-	-	-	1	-	-	1	9	6
	m	4707	26	5	3494	1112	-	-	-	4	-	-	4	37	25
6 - 9	b	1476	265	76	845	273	-	-	-	-	-	-	-	4	13
	m	10816	1977	544	6224	1945	-	-	-	-	-	-	-	28	98
10 i więcej	b	4575	2721	325	1182	315	-	-	-	1	-	-	-	-	31
	m	174529	132338	12042	22929	5911	-	-	-	13	-	-	-	-	1296

z wyodrębnionymi własnościami lokali mieszkalnych

RAZEM	b	11435	6488	995	2736	1062	-	2	9	19	-	5	7	55	57
	m	193817	140723	13449	29650	8374	-	4	18	45	-	10	13	122	1409
o liczbie mieszkań:															
1	b	1346	945	167	82	105	-	-	1	8	-	1	3	26	8
	m	1346	945	167	82	105	-	-	1	8	-	1	3	26	8
2	b	2667	1979	325	155	174	-	2	7	6	-	3	2	13	1
	m	5334	3958	650	310	348	-	4	14	12	-	6	4	26	2
3	b	866	593	111	67	80	-	-	1	4	-	1	2	6	1
	m	2598	1779	333	201	240	-	-	3	12	-	3	6	18	3
4 - 5	b	908	6	1	685	205	-	-	-	-	-	-	-	6	5
	m	3915	26	5	2946	893	-	-	-	-	-	-	-	24	21
6 - 9	b	1271	258	75	694	228	-	-	-	-	-	-	-	4	12
	m	9342	1928	537	5130	1628	-	-	-	-	-	-	-	28	91
10 i więcej	b	4377	2707	316	1053	270	-	-	-	1	-	-	-	-	30
	m	171282	132087	11757	20981	5160	-	-	-	13	-	-	-	-	1284

TABL. 15. BUDYNKI MIESZKALNE WEDŁUG STOPNIA WYPOSAŻENIA W INSTALACJE ¹ ORAZ LICZBY MIESZKAŃ I RODZAJU PODMIOTÓW BĘDĄCYCH WŁAŚCICIELAMI LUB WSPÓŁWŁAŚCICIELAMI TYCH BUDYNKÓW (cd.)

WYSZCZEGÓLNIENIE		Ogółem		Z wodociągiem						Bez wodociągu				Nie ustalono		
				z kanalizacją				bez kanalizacji				z c.o.			bez c.o.	
				z c.o.		bez c.o.		z c.o.		bez c.o.		z c.o.			bez c.o.	
				z gazem	bez gazu	z gazem	bez gazu	z gazem	bez gazu	z gazem	bez gazu	z gazem	bez gazu		z gazem	bez gazu
WIEŚ																
RAZEM	b	333380	142619	84885	19893	44591	230	503	1908	11156	228	456	3250	21084	2577	
	m	360747	157116	90602	22358	48226	235	516	1946	11425	243	481	3335	21665	2599	
o liczbie mieszkań:																
1	b	315221	132258	80822	18920	42681	226	490	1871	10932	215	433	3174	20640	2559	
	m	315221	132258	80822	18920	42681	226	490	1871	10932	215	433	3174	20640	2559	
2	b	15859	9612	3544	592	1366	3	13	36	197	11	21	72	375	17	
	m	31718	19224	7088	1184	2732	6	26	72	394	22	42	144	750	34	
3	b	1173	571	377	38	122	1	-	1	18	2	2	2	39	-	
	m	3519	1713	1131	114	366	3	-	3	54	6	6	6	117	-	
4 - 5	b	536	-	3	226	278	-	-	-	7	-	-	1	21	-	
	m	2284	-	13	951	1196	-	-	-	30	-	-	5	89	-	
6 - 9	b	344	69	77	74	112	-	-	-	2	-	-	1	8	1	
	m	2428	503	546	513	780	-	-	-	15	-	-	6	59	6	
10 i więcej	b	247	109	62	43	32	-	-	-	-	-	-	-	1	-	
	m	5577	3418	1002	676	471	-	-	-	-	-	-	-	10	-	
BUDYNKI STANOWIĄCE WŁASNOŚĆ:																
Osób fizycznych																
RAZEM	b	326157	139408	83253	19338	43402	229	499	1889	11023	226	451	3215	20678	2546	
	m	342377	148741	86871	20252	45019	233	511	1923	11209	240	475	3281	21058	2564	
o liczbie mieszkań:																
1	b	311349	130516	79918	18731	42100	226	487	1856	10849	214	429	3150	20341	2532	
	m	311349	130516	79918	18731	42100	226	487	1856	10849	214	429	3150	20341	2532	
2	b	13878	8502	3107	500	1138	2	12	32	165	10	20	64	313	13	
	m	27756	17004	6214	1000	2276	4	24	64	330	20	40	128	626	26	
3	b	731	382	218	22	81	1	-	1	7	2	2	1	14	-	
	m	2193	1146	654	66	243	3	-	3	21	6	6	3	42	-	

TABL. 15. BUDYNKI MIESZKALNE WEDŁUG STOPNIA WYPOSAŻENIA W INSTALACJE ¹ ORAZ LICZBY MIESZKAŃ I RODZAJU PODMIOTÓW BĘDĄCYCH WŁAŚCICIELAMI LUB WSPÓŁWŁAŚCICIELAMI TYCH BUDYNKÓW (cd.)

WYSZCZEGÓLNIENIE b - budynki m - mieszkania	Ogółem	Z wodociągiem								Bez wodociągu				Nie ustalono
		z kanalizacją				bez kanalizacji				z c.o.		bez c.o.		
		z c.o.		bez c.o.		z c.o.		bez c.o.		z c.o.	bez c.o.	z c.o.	bez c.o.	
		z gazem	bez gazu	z gazem	bez gazu	z gazem	bez gazu	z gazem	bez gazu	z gazem	bez gazu	z gazem	bez gazu	

WIEŚ (cd.)

BUDYNKI STANOWIĄCE WŁASNOŚĆ (cd.):

Wspólną

RAZEM	b	4346	2352	866	332	495	1	2	14	73	1	3	29	159	19
	m	9760	5054	1762	1270	1264	2	3	16	104	1	4	48	210	22
o liczbie mieszkań:															
1	b	2297	1250	476	115	242	-	1	12	48	1	2	18	116	16
	m	2297	1250	476	115	242	-	1	12	48	1	2	18	116	16
2	b	1491	937	291	67	123	1	1	2	20	-	1	8	37	3
	m	2982	1874	582	134	246	2	2	4	40	-	2	16	74	6
3	b	197	104	55	8	21	-	-	-	4	-	-	1	4	-
	m	591	312	165	24	63	-	-	-	12	-	-	3	12	-
4 - 5	b	143	-	-	77	62	-	-	-	1	-	-	1	2	-
	m	607	-	-	324	266	-	-	-	4	-	-	5	8	-
6 - 9	b	113	17	23	40	32	-	-	-	-	-	-	1	-	-
	m	822	133	167	283	233	-	-	-	-	-	-	6	-	-
10 i więcej	b	105	44	21	25	15	-	-	-	-	-	-	-	-	-
	m	2461	1485	372	390	214	-	-	-	-	-	-	-	-	-

z wyodrębnionymi własnościami lokali mieszkalnych

RAZEM	b	2525	1310	494	244	325	1	2	5	36	1	1	17	81	8
	m	7501	3752	1300	1159	1048	2	3	7	63	1	2	33	122	9
o liczbie mieszkań:															
1	b	867	448	184	45	108	-	1	3	14	1	-	9	47	7
	m	867	448	184	45	108	-	1	3	14	1	-	9	47	7
2	b	1141	717	221	52	93	1	1	2	18	-	1	5	29	1
	m	2282	1434	442	104	186	2	2	4	36	-	2	10	58	2
3	b	162	84	45	7	19	-	-	-	3	-	-	1	3	-
	m	486	252	135	21	57	-	-	-	9	-	-	3	9	-
4 - 5	b	137	-	-	75	58	-	-	-	1	-	-	1	2	-
	m	583	-	-	316	250	-	-	-	4	-	-	5	8	-

TABL. 15. BUDYNKI MIESZKALNE WEDŁUG STOPNIA WYPOSAŻENIA W INSTALACJE ¹ ORAZ LICZBY MIESZKAŃ I RODZAJU PODMIOTÓW BĘDĄCYCH WŁAŚCICIELAMI LUB WSPÓŁWŁAŚCICIELAMI TYCH BUDYNKÓW (cd.)

WYSZCZEGÓLNIENIE b - budynki m - mieszkania	Ogółem	Z wodociągiem								Bez wodociągu				Nie ustalono
		z kanalizacją				bez kanalizacji				z c.o.		bez c.o.		
		z c.o.		bez c.o.		z c.o.		bez c.o.		z c.o.		bez c.o.		
		z gazem	bez gazu	z gazem	bez gazu	z gazem	bez gazu	z gazem	bez gazu	z gazem	bez gazu	z gazem	bez gazu	

WIEŚ (cd.)

BUDYNKI STANOWIĄCE WŁASNOŚĆ (cd.):

Wspólną (cd.)

z wyodrębnionymi własnościami lokali mieszkalnych (cd.)

RAZEM (dok.)															
o liczbie mieszkań (dok.):															
6 - 9	b	113	17	23	40	32	-	-	-	-	-	-	1	-	-
	m	822	133	167	283	233	-	-	-	-	-	-	6	-	-
10 i więcej	b	105	44	21	25	15	-	-	-	-	-	-	-	-	-
	m	2461	1485	372	390	214	-	-	-	-	-	-	-	-	-

właścicielami lokali są tylko osoby fizyczne

RAZEM	b	2295	1214	446	218	285	1	2	5	33	1	-	16	67	7
	m	5475	2362	1063	936	902	2	3	7	55	1	-	32	104	8
o liczbie mieszkań:															
1	b	767	399	166	41	92	-	1	3	14	1	-	8	36	6
	m	767	399	166	41	92	-	1	3	14	1	-	8	36	6
2	b	1115	709	213	52	88	1	1	2	16	-	-	5	27	1
	m	2230	1418	426	104	176	2	2	4	32	-	-	10	54	2
3	b	146	80	37	7	16	-	-	-	3	-	-	1	2	-
	m	438	240	111	21	48	-	-	-	9	-	-	3	6	-
4 - 5	b	123	-	-	70	50	-	-	-	-	-	-	1	2	-
	m	523	-	-	295	215	-	-	-	-	-	-	5	8	-
6 - 9	b	88	14	16	31	26	-	-	-	-	-	-	1	-	-
	m	634	111	111	214	192	-	-	-	-	-	-	6	-	-
10 i więcej	b	56	12	14	17	13	-	-	-	-	-	-	-	-	-
	m	883	194	249	261	179	-	-	-	-	-	-	-	-	-

właścicielami lokali są osoby fizyczne i gmina

RAZEM	b	95	20	29	8	26	-	-	-	3	-	1	-	8	-
	m	468	102	172	73	100	-	-	-	8	-	2	-	11	-

TABL. 15. BUDYNKI MIESZKALNE WEDŁUG STOPNIA WYPOSAŻENIA W INSTALACJE ¹ ORAZ LICZBY MIESZKAŃ I RODZAJU PODMIOTÓW BĘDĄCYCH WŁAŚCICIELAMI LUB WSPÓŁWŁAŚCICIELAMI TYCH BUDYNKÓW (cd.)

WYSZCZEGÓLNIENIE b - budynki m - mieszkania	Ogółem	Z wodociągiem								Bez wodociągu				Nie ustalono
		z kanalizacją				bez kanalizacji				z c.o.		bez c.o.		
		z c.o.		bez c.o.		z c.o.		bez c.o.		z c.o.		bez c.o.		
		z gazem	bez gazu	z gazem	bez gazu	z gazem	bez gazu	z gazem	bez gazu	z gazem	bez gazu	z gazem	bez gazu	

WIEŚ (cd.)

BUDYNKI STANOWIĄCE WŁASNOŚĆ (cd.):

Wspólną (cd.)

z wyodrębnionymi własnościami lokali mieszkalnych (cd.)

właścicielami lokali są osoby fizyczne i zakład pracy (dok.)

RAZEM (dok.)															
o liczbie mieszkań (dok.):															
6 - 9	b	5	1	2	2	-	-	-	-	-	-	-	-	-	-
	m	41	8	17	16	-	-	-	-	-	-	-	-	-	-
10 i więcej	b	26	25	-	1	-	-	-	-	-	-	-	-	-	-
	m	1186	1175	-	11	-	-	-	-	-	-	-	-	-	-

właścicielami lokali są osoby fizyczne i spółdzielnia mieszkaniowa

RAZEM	b	2	-	2	-	-	-	-	-	-	-	-	-	-	-
	m	23	-	23	-	-	-	-	-	-	-	-	-	-	-
o liczbie mieszkań:															
1	b	-	-	-	-	-	-	-	-	-	-	-	-	-	-
	m	-	-	-	-	-	-	-	-	-	-	-	-	-	-
2	b	1	-	1	-	-	-	-	-	-	-	-	-	-	-
	m	2	-	2	-	-	-	-	-	-	-	-	-	-	-
3	b	-	-	-	-	-	-	-	-	-	-	-	-	-	-
	m	-	-	-	-	-	-	-	-	-	-	-	-	-	-
4 - 5	b	-	-	-	-	-	-	-	-	-	-	-	-	-	-
	m	-	-	-	-	-	-	-	-	-	-	-	-	-	-
6 - 9	b	-	-	-	-	-	-	-	-	-	-	-	-	-	-
	m	-	-	-	-	-	-	-	-	-	-	-	-	-	-
10 i więcej	b	1	-	1	-	-	-	-	-	-	-	-	-	-	-
	m	21	-	21	-	-	-	-	-	-	-	-	-	-	-

właścicielami lokali są pozostałe podmioty

RAZEM	b	81	44	9	12	9	-	-	-	-	-	-	1	5	1
	m	263	99	14	111	31	-	-	-	-	-	-	1	6	1
o liczbie mieszkań:															
1	b	56	35	6	2	7	-	-	-	-	-	-	1	4	1
	m	56	35	6	2	7	-	-	-	-	-	-	1	4	1

TABL. 15. BUDYNKI MIESZKALNE WEDŁUG STOPNIA WYPOSAŻENIA W INSTALACJE ¹ ORAZ LICZBY MIESZKAŃ I RODZAJU PODMIOTÓW BĘDĄCYCH WŁAŚCICIELAMI LUB WSPÓŁWŁAŚCICIELAMI TYCH BUDYNKÓW (dok.)

WYSZCZEGÓLNIENIE	Ogółem	Z wodociągiem								Bez wodociągu				Nie ustalono
		z kanalizacją				bez kanalizacji				z c.o.		bez c.o.		
		z c.o.		bez c.o.		z c.o.		bez c.o.		z c.o.		bez c.o.		
		z gazem	bez gazu	z gazem	bez gazu	z gazem	bez gazu	z gazem	bez gazu	z gazem	bez gazu	z gazem	bez gazu	
b - budynki														
m - mieszkania														

WIEŚ (dok.)

BUDYNKI STANOWIĄCE WŁASNOŚĆ (dok.):

Wspólną (dok.)

z wyodrębnionymi własnościami lokali mieszkalnych (dok.)

właścicielami lokali są pozostałe podmioty (dok.)

RAZEM (dok.)

o liczbie mieszkań:

2	b	6	4	1	-	-	-	-	-	-	-	-	-	1	-
	m	12	8	2	-	-	-	-	-	-	-	-	-	2	-
3	b	4	2	2	-	-	-	-	-	-	-	-	-	-	-
	m	12	6	6	-	-	-	-	-	-	-	-	-	-	-
4 - 5	b	1	-	-	1	-	-	-	-	-	-	-	-	-	-
	m	4	-	-	4	-	-	-	-	-	-	-	-	-	-
6 - 9	b	5	-	-	4	1	-	-	-	-	-	-	-	-	-
	m	36	-	-	30	6	-	-	-	-	-	-	-	-	-
10 i więcej	b	9	3	-	5	1	-	-	-	-	-	-	-	-	-
	m	143	50	-	75	18	-	-	-	-	-	-	-	-	-

bez wyodrębnionych własności lokali mieszkalnych

RAZEM	b	1821	1042	372	88	170	-	-	9	37	-	2	12	78	11
	m	2259	1302	462	111	216	-	-	9	41	-	2	15	88	13
o liczbie mieszkań:															
1	b	1430	802	292	70	134	-	-	9	34	-	2	9	69	9
	m	1430	802	292	70	134	-	-	9	34	-	2	9	69	9
2	b	350	220	70	15	30	-	-	-	2	-	-	3	8	2
	m	700	440	140	30	60	-	-	-	4	-	-	6	16	4
3	b	35	20	10	1	2	-	-	-	1	-	-	-	1	-
	m	105	60	30	3	6	-	-	-	3	-	-	-	3	-
4 - 5	b	6	-	-	2	4	-	-	-	-	-	-	-	-	-
	m	24	-	-	8	16	-	-	-	-	-	-	-	-	-
6 - 9	b	-	-	-	-	-	-	-	-	-	-	-	-	-	-
	m	-	-	-	-	-	-	-	-	-	-	-	-	-	-
10 i więcej	b	-	-	-	-	-	-	-	-	-	-	-	-	-	-
	m	-	-	-	-	-	-	-	-	-	-	-	-	-	-

¹ W przypadku instalacji wodociągowej kanalizacyjnej i centralnego ogrzewania uwzględniono zarówno instalacje podłączone do sieci jak też instalacje lokalne, natomiast w przypadku gazu tylko instalację sieciową.

TABL. 16. BUDYNKI NIEZAMIESZKANE WEDŁUG RODZAJU BUDYNKU, ROKU BUDOWY I RODZAJU PODMIOTÓW BĘDĄCYCH WŁAŚCICIELAMI LUB WSPÓŁWŁAŚCICIELAMI TYCH BUDYNKÓW

WYSZCZEGÓLNIENIE	Ogółem	W miastach	Na wsi
OGÓŁEM BUDYNKI NIEZAMIESZKANE	53240	12604	40636
OGÓŁEM MIESZKANIA W BUDYNKACH NIEZAMIESZKANYCH	54901	14024	40877
Budynki według rodzaju:			
mieszkalne	45112	11537	33575
mieszkalno-inwentarskie	2728	207	2521
rekreacyjne	4669	528	4141
pozostałe	731	332	399
Budynki wybudowane w latach ^a:			
przed 1918	5235	1236	3999
1918 - 1944	13232	2499	10733
1945 - 1970	11667	2288	9379
1971 - 1978	3316	858	2458
1979 - 1988	4224	1104	3120
po 1988 ^b	12986	3504	9482
w tym w latach 2001 - 2002	9015	2588	6427
Budynki według rodzaju podmiotu będącego właścicielem lub współwłaścicielem budynku ^c			
stanowiące własność:			
osób fizycznych	51871	11946	39925
gmin	207	72	135
Skarbu Państwa	62	24	38
zakładów pracy	156	63	93
pozostałych podmiotów	221	86	135
stanowiące współwłasność	667	369	298

a Bez budynków o nieustalonym okresie budowy. **b** Łącznie z budynkami będącymi w budowie. **c** Bez budynków o nieustalonej własności.