

**URZĄD STATYSTYCZNY W KRAKOWIE**

**ZMIANY STRUKTURALNE  
GRUP PODMIOTÓW W GOSPODARCE NARODOWEJ  
W WOJEWÓDZTWIE MAŁOPOLSKIM  
W 2004 R.**

**KRAKÓW 2005**

## WYDAWCA

Urząd Statystyczny w Krakowie  
ul. Kazimierza Wyki 3  
31-223 Kraków  
Tel. (0-12) 415-38-84, fax. (0-12) 415-40-58  
*E-mail: sekretariatuskrrk@stat.gov.pl*

Redakcja merytoryczna      Wydział Rejestrów

Anna Talarek

Przetwarzanie danych      Wydział Informatyki

January Michoń

Redakcja, skład komputerowy      Wydział Analiz

Marta Kłósek  
Aneta Ryszka  
Urszula Sarota

pod kierunkiem      Heleny Sienniak

Wykresy      Marta Kłósek

PRZY PUBLIKOWANIU DANYCH URZĘDU STATYSTYCZNEGO  
PROSIMY O PODANIE ŹRÓDŁA

## SPIS TREŚCI

### UWAGI OGÓLNE

- Formularz RG-1
- Formularz RG-2

### UWAGI METODYCZNE

- Słownik pojęć
- Schemat podmiotów gospodarki narodowej według podstawowych i szczególnych form prawnych w rejestrze REGON

### OBJAŚNIENIA ZNAKÓW UMOWNYCH

### WAŻNIEJSZE SKRÓTY

### TABLICE

1. Podmioty gospodarki narodowej w latach 1999-2004
2. Podmioty gospodarki narodowej według liczby pracujących oraz wybranych sekcji Polskiej Klasyfikacji Działalności (PKD)
3. Podmioty gospodarki narodowej według liczby pracujących oraz podregionów i powiatów
4. Podmioty gospodarki narodowej nowo zarejestrowane według wybranych sekcji Polskiej Klasyfikacji Działalności (PKD)
5. Podmioty gospodarki narodowej nowo zarejestrowane według podregionów i powiatów
6. Podmioty gospodarki narodowej wyrejestrowane według wybranych sekcji Polskiej Klasyfikacji Działalności (PKD)
7. Podmioty gospodarki narodowej wyrejestrowane według podregionów i powiatów
8. Podmioty gospodarki narodowej prowadzące działalność w jednym i więcej miejscu według wybranych sekcji Polskiej Klasyfikacji Działalności (PKD)
9. Podmioty gospodarki narodowej według wybranych sekcji i działów Polskiej Klasyfikacji Działalności (PKD) w 2004 r.
10. Podmioty gospodarki narodowej według wybranych sekcji Polskiej Klasyfikacji Działalności (PKD) oraz podregionów, powiatów i gmin w 2004 r.
11. Spółki handlowe według form prawnych oraz wybranych sekcji Polskiej Klasyfikacji Działalności (PKD)
12. Spółki handlowe według form prawnych oraz podregionów i powiatów
13. Spółki handlowe według rodzaju kapitału oraz form prawnych
14. Spółki handlowe według rodzaju kapitału oraz wybranych sekcji Polskiej Klasyfikacji Działalności (PKD)
15. Spółki handlowe według rodzaju kapitału oraz podregionów i powiatów

## **WYKRESY**

- Podmioty gospodarki narodowej w latach 1999-2004
- Podmioty gospodarki narodowej według form prawnych
- Struktura podmiotów gospodarki narodowej w 2004 r.
- Podmioty gospodarki narodowej według powiatów w 2004 r.
- Struktura podmiotów gospodarki narodowej nowo zarejestrowanych i wyrejestrowanych w rejestrze REGON według sekcji PKD w 2004 r.
- Spółki handlowe w 2004 r. według form organizacyjno-prawnych

## UWAGI OGÓLNE

Krajowy rejestr urzędowy podmiotów gospodarki narodowej, zwany dalej rejestrem REGON jest prowadzony przez Prezesa GUS w oparciu o przepisy ustawy z dnia 29 czerwca 1995 r. o statystyce publicznej (Dz. U. Nr 88, poz.439, z późniejszymi zmianami) i rozporządzenia Rady Ministrów z dnia 27 lipca 1999 r. w sprawie sposobu i metodologii prowadzenia i aktualizacji rejestru podmiotów gospodarki narodowej, w tym wzorów wniosków, ankiet i zaświadczeń, oraz szczegółowych warunków i trybu współdziałania służb statystyki publicznej z innymi organami prowadzącymi urzędowe rejestry i systemy informacyjne administracji publicznej (Dz. U. Nr 69, poz. 763, z późniejszymi zmianami).

W świetle tych przepisów wpisowi do rejestru REGON podlegają wszystkie:

- osoby prawne,
- jednostki organizacyjne niemające osobowości prawnej,
- osoby fizyczne prowadzące działalność gospodarczą,
- jednostki lokalne wyżej wymienionych podmiotów, czyli zakłady, oddziały, filie oznaczone odrębnymi adresami, w których jednostki prawne prowadzą działalność przez co najmniej jedną osobę pracującą.

Dane wpisowe do rejestru REGON tworzone są na podstawie informacji zgłaszanych do rejestru przez podmioty, na których ciąży obowiązek dokonywania zgłoszeń dotyczących wpisu: nowego podmiotu, zmian cech objętych wpisem lub skreślenia z rejestru.

Podstawową funkcją rejestru REGON jest identyfikowanie podmiotów gospodarki narodowej w sposób jednoznaczny i niepowtarzalny, co realizuje się poprzez nadawanie im unikatowych numerów identyfikacyjnych REGON.

Na stronie 5 i 9 są przedstawione formularze RG-1 i RG-2, na których podmioty dokonują zgłoszeń wpisów do rejestru REGON; wymienione formularze stanowią zarazem dokumenty wejściowe do systemu informatycznego REGON.

Rejestr REGON jest bieżąco uaktualniany w zakresie określonym w art. 42 ust.1 ustawy o statystyce publicznej. Uaktualnienie nie dotyczy informacji o liczbie pracujących i powierzchni gospodarstw rolnych (ust. 1 pkt 7 powołanego artykułu), co oznacza, że podmiot nie jest zobowiązany do zgłaszania do rejestru zmian dotyczących tych informacji. **Ustawowy obowiązek zgłaszania przez podmioty gospodarki narodowej do rejestru REGON wpisów lub zmiany wpisów wynosi 14 dni od daty zaistnienia okoliczności uzasadniających zgłoszenie (art. 42 ust. 4 ustawy o statystyce publicznej); służby statystyki publicznej muszą to zgłoszenie zarejestrować i wydać zaświadczenie o numerze identyfikacyjnym REGON w ciągu 7 dni od daty otrzymania wniosku (art. 43 ust. 1 powołanej ustawy).**

Rejestr REGON funkcjonuje od 1976 r., a zasady jego prowadzenia określone ustawą o statystyce publicznej zostały wdrożone do dnia 31 grudnia 1997 r.

**Dane o liczbie podmiotów** są ujmowane w tablicach według sekcji i działów Polskiej Klasyfikacji Działalności (PKD) oraz powiatów i gmin i **dotyczą stanu na koniec prezentowanego okresu** porównywanego ze stanem na koniec ubiegłego roku; **nie obejmują rolników indywidualnych**, czyli osób fizycznych prowadzących działalność rolniczą.



**RG-1**

**WNIOSK O WPIS DO KRAJOWEGO REJESTRU URZĘDOWEGO PODMIOTÓW GOSPODARKI NARODOWEJ LUB O ZMIANĘ CECH OBJĘTYCH WPISEM**

- Informacje odnoszące się do osoby prawnej, jednostki organizacyjnej nie mającej osobowości prawnej oznaczone są literą **P**, dotyczące osoby fizycznej prowadzącej działalność gospodarczą - literą **F**, a jednostki lokalnej<sup>a</sup> ww. podmiotów - literą **L**
- Nazwę podmiotu, nazwisko i imiona oraz adresy należy wpisywać drukowanymi literami.

Nazwa podmiotu zgłaszającego wniosek (lub pieczęć firmowa)

**01.(P,F,L) Rodzaj zgłoszenia (otocz obwódką numer właściwej odpowiedzi)**

- 1** wpis osoby prawnej/jednostki organizacyjnej nie mającej osobowości prawnej
- 2** wpis osoby fizycznej prowadzącej działalność gospodarczą
- 3** wpis jednostki lokalnej<sup>a</sup> podmiotu wymienionego w poz. 1 lub 2
- 4** zmiana informacji o osobie prawnej/jednostce organizacyjnej nie mającej osobowości prawnej
- 5** zmiana informacji o osobie fizycznej prowadzącej działalność gospodarczą
- 6** zmiana informacji o jednostce lokalnej podmiotu wymienionego w poz. 1 lub 2

- Dla każdego z wymienionych wyżej rodzajów zgłoszenia wypełnia się odrębny wniosek RG-1.  
 - Zgłaszając zmiany informacji (odp. 4, 5 lub 6), podaj tylko te, które uległy zmianie.

**02. (P,F,L) Numer identyfikacyjny REGON podmiotu, którego zgłoszenie dotyczy**

\_\_\_\_\_

Jeżeli w informacji nr 01 zakreślono:

- odp. 1 lub 2 - informację wypełnia Urząd Statystyczny
- odp. 3,4 lub 5 - podmiot podaje 9 cyfrowy numer identyfikacyjny,
- odp. 6 - podmiot podaje 14 cyfrowy numer identyfikacyjny.

**03. (P,F,L) Data zaistnienia zmiany**

(dla odp. 4, 5 lub 6 w informacji nr 01)

\_\_\_\_\_ rok \_\_\_\_\_ m-c \_\_\_\_\_ dzień

**04. (P,F). Podmiot powstał (otocz obwódką numer właściwej odpowiedzi)**

- 1** jako jednostka nowoorganizowana
- 2** na bazie innych podmiotów; podaj w pozycji a - d 9 cyfrowe numery identyfikacyjne REGON i nazwy podmiotów (maksymalnie 4 - najważniejsze)

a) \_\_\_\_\_

b) \_\_\_\_\_

c) \_\_\_\_\_

d) \_\_\_\_\_

**05.(P,F,L) Nazwa podmiotu, którego zgłoszenie dotyczy**

- Podaj zgodnie z dokumentem formalno-prawnym.
- Dla jednostki lokalnej dopuszcza się podanie nazwy zwyczajowej.

**06.(P,F) Nazwa skrócona (jeśli istnieje)**

**ADRES SIEDZIBY<sup>b</sup>**

**07.(P,F,L) Województwo**

**08.(P,F,L) Powiat**

**09.(P,F,L) Gmina/miasto/dzielnica<sup>c</sup>**

**10.(P,F,L) Kod pocztowy**

\_\_\_\_ - \_\_\_\_

**11.(P,F,L) Miejscowość, w której mieści się poczta**

**12. (P,F,L) Miejscowość**

**13.(P,F,L) Ulica**

**14.(P,F,L) Nr nieruchomości**

**15.(P,F,L) Nr lokalu**

**16.(P,F,L) Opis nietypowego miejsca lokalizacji (np. przejście podziemne pod ...)**

**17. (P,F,L) Numer telefonu**

\_\_\_\_\_ kierunkowy \_\_\_\_\_ bezpośredni lub centrala \_\_\_\_\_ wewnętrzny

**18. (P,F,L) Numer faksu**

\_\_\_\_\_ kierunkowy \_\_\_\_\_ bezpośredni

<b>DANE IDENTYFIKACYJNE OSOBY FIZYCZNEJ PROWADZĄCEJ DZIAŁALNOŚĆ GOSPODARCZĄ</b>	
19.(F) Numer ewidencyjny PESEL	<input type="text"/>
20.(F) Nazwisko	
21.(F) Imię pierwsze	
22.(F) Imię drugie	
<b>ADRES ZAMIESZKANIA</b>	
23.(F) Województwo	
24. Powiat	
25.(F) Gmina/miasto/dzielnica <sup>c</sup>	
26.(F) Kod pocztowy	27.(F) Miejscowość, w której mieści się poczta
<input type="text"/>	<input type="text"/>
28.(F) Miejscowość	
29.(F) Ulica	
30.(F) Nr nieruchomości	31.(F) Nr lokalu

<b>ADRES DO KORESPONDENCJI</b>	
32. (P,F) Korespondencję należy kierować pod adres (otocz obwódką numer właściwej odpowiedzi)	
1	wymieniony w informacji nr 07 - 16
2	wymieniony w informacji nr 23 - 31
3	inny lub do skrytki pocztowej, wypełnij odpowiednio informacje nr 33-43
33.(P,F) Województwo	
34.(P,F) Powiat	
35.(P,F) Gmina/miasto/dzielnica <sup>c</sup>	
36.(P,F) Kod pocztowy	37.(P,F) Miejscowość, w której mieści się poczta oraz numer poczty
<input type="text"/>	<input type="text"/>
38.(P,F) Skrytka pocztowa	
39.(P,F) Miejscowość	
40.(P,F) Ulica	
41.(P,F) Nr nieruchomości	42.(P,F) Nr lokalu
43. (P,F) Nazwa podmiotu, na którego adres kierowana jest korespondencja	

<b>REJESTRACJA</b>		
44. (P,F,L) Podstawa prawna działania (otocz obwódką numer właściwej odpowiedzi)		
1	rejestracja w organie rejestrowym/ewidencyjnym; wypełnij informacje nr 45-48	
2	powołanie ustawą; wypełnij informację nr 48	
3	inna; nie wypełniaj informacji nr 45-48	
Dla każdej jednostki lokalnej posiadającej odrębny wpis do rejestru/ewidencji lub działającej w oparciu o odrębną koncesję/zezwolenie wypełnij informacje nr 45-48.		
45.(P,F,L) Nazwa organu rejestrowego/ewidencyjnego		
46.(P,F,L) Nazwa rejestru/ewidencji		
47.(P,F,L) Numer nadany przez organ rejestrowy/ewidencyjny		
48.(P,F,L) Data wpisu do rejestru/ewidencji (data powstania podmiotu)		
<input type="text"/>	<input type="text"/>	<input type="text"/>
rok	m-c	dzień

<b>FORMA PRAWNO-ORGANIZACYJNA</b>	
49.(P,F) Podstawowa forma prawna (otocz obwódką numer właściwej odpowiedzi)	
1	osoba prawna
2	jednostka organizacyjna nie mająca osobowości prawnej
3	osoba fizyczna prowadząca działalność gospodarczą
50.(P) Szczególna forma prawna (spółka akcyjna, fundacja, stowarzyszenie itp.)	
51.(P,F,L) Forma organizacyjna* (podaj trzy najważniejsze formy organizacyjne w jakich prowadzona jest działalność pod adresem wymienionym w informacji nr 07-16, np. sklep, szkoła, punkt apteczny)	
1.	
2.	
3.	

**52. (P,F) Procentowy udział własności w ogólnej wartości kapitału**

%	własność
	Skarbu Państwa
	państwowych osób prawnych
	jednostek samorządu terytorialnego
	krajowych osób fizycznych
	pozostałych krajowych jednostek prywatnych
	osób zagranicznych

- Jeżeli podmiot należy do jednego właściciela lub właścicieli reprezentujących ten sam rodzaj własności, podaj we właściwej kratce liczbę 100.

- W przypadku własności mieszanej suma udziałów musi równać się 100.

**53.(P,L) Typ jednostki prawa budżetowego**

(otocz obwódką numer właściwej odpowiedzi)

1	jednostka budżetowa
2	zakład budżetowy
3	gospodarstwo pomocnicze jednostki budżetowej

**54.(P) Nazwa organu założycielskiego / nadzorującego**

--

**55. (L) Czy jednostka lokalna jest samodzielnie bilansująca?**

(otocz obwódką numer właściwej odpowiedzi)

1	tak
2	nie

**WYKONYWANA DZIAŁALNOŚĆ****56.(P,F,L) Rodzaje działalności**

- Dla jednostki nowej, wpisywanej do rejestru (poz. 1-3 w informacji nr 01) podaj maksymalnie trzy rodzaje działalności faktycznie wykonywane lub przewidywane w momencie rozpoczęcia działalności i otocz obwódką numer porządkowy rodzaju działalności przeważającej (według własnej oceny).
- Dla jednostek, których dotyczy zgłoszenie o zmianie informacji (odp. 4-6 w informacji nr 01) podaj pełny wykaz faktycznie wykonywanych rodzajów działalności i otocz obwódką numer porządkowy rodzaju działalności przeważającej, kierując się następującymi zasadami:
  - dla jednostek, których celem jest osiąganie zysku, rodzajem przeważającej działalności jest ten, który ma największy udział w ogólnej wartości przychodów ze sprzedaży<sup>d</sup> lub w ogólnej liczbie pracujących<sup>e</sup> (o ile nie jest możliwe zastosowanie pierwszego kryterium),
  - dla jednostek i zakładów budżetowych, fundacji, stowarzyszeń, organizacji politycznych, społecznych, kościołów itp (z wyłączeniem zakładów gospodarczych, do których stosuje się zasadę podaną wyżej) rodzajem działalności przeważającej jest działalność, dla prowadzenia której podmiot został powołany.
- Dla osób fizycznych prowadzących działalność gospodarczą podaj tylko rodzaje działalności wykonywane pod adresem podanym w informacji od nr 07 do nr 16.

Lp.	Opis rodzaju działalności (trzech rodzajów - dalsze w załączniku RG-RD)
1	
2	
3	

**57.(P,F,L) Miernik zastosowany do ustalenia rodzaju przeważającej działalności (otocz obwódką numer właściwej odpowiedzi)**

1	przychody ze sprzedaży <sup>d</sup>
2	liczba pracujących <sup>e</sup>
3	działalność statutowa

**58.(P,F,L) Data rozpoczęcia działalności**

(podaj faktyczną lub przewidywaną datę pierwszej czynności, na rzecz której podmiot powstał)

rok	m-c	dzień

**59. (F) Czy prowadzona działalność gospodarcza jest działalnością uboczną?\***

(otocz obwódką numer właściwej odpowiedzi)

1	tak
2	nie

**60. (P,F,L) Liczba pracujących<sup>e</sup>**

faktyczna lub przewidywana w momencie rozpoczęcia działalności

**61. (P,F,L) Liczba zatrudnionych<sup>f</sup>****62. (P,F,L) Powierzchnia ogólna<sup>h</sup> gospodarstwa rolnego\*\***

hektary	ary

**63.(P,F,L) Powierzchnia użytków rolnych<sup>i</sup>**

hektary	ary

\* nie wypełnia się. \*\* za gospodarstwo rolne uważa się grunty rolne wraz z gruntami leśnymi, wodami, budynkami lub ich częściami, urządzeniami i inwentarzem jeżeli mogą stanowić zorganizowaną całość gospodarczą oraz prawami i obowiązkami związanymi z prowadzeniem gospodarstwa rolnego, jeżeli powierzchnia użytków rolnych jest większa niż 1 hektar.



**STAN AKTYWNOŚCI PRAWNEJ I EKONOMICZNEJ**

**64.(P,F,L) Stan aktywności prawnej i ekonomicznej**  
(otocz obwódką numer właściwej odpowiedzi)

**podmiot aktywny**

- |   |                             |
|---|-----------------------------|
| 1 | prowadzący działalność      |
| 2 | w budowie, organizujący się |
| 3 | w stanie likwidacji         |
| 4 | w stanie upadłości          |

**podmiot nieaktywny**

- |   |  |
|---|--|
| 5 | jeszcze nie podjął działalności                                      |
| 6 | w stanie likwidacji  |
| 7 | w stanie upadłości   |
| 8 | z zawieszoną działalnością   |
| 9 | z zakończoną działalnością (nie wyrejestrowany z rejestru/ewidencji) |

**65.(P,F,L) Data zawieszenia działalności (dla odp. 8 w inf. 64)**

rok	m-c	dzień

**66.(P,F,L) Data przewidywanego wznowienia działalności**  
(dla odp. 8 w informacji nr 64)

rok	m-c	dzień

**67. (L) Czy w jednostce lokalnej mieści się siedziba zarządu jednostki prawnej?**  
(otocz obwódką numer właściwej odpowiedzi)

- |   |     |
|---|-----|
| 1 | tak |
| 2 | nie |

**Liczba załączonych formularzy RG-RD**

--

Imię i nazwisko osoby zgłaszającej wniosek, numer telefonu

Data

Podpis

**OBJAŚNIENIA**

<sup>a</sup> **Jednostka lokalna** jest to zorganizowana całość (zakład, oddział, filia itp.) położona w miejscu zidentyfikowanym odrębnym adresem, pod którym lub z którego prowadzona jest działalność przez co najmniej jedną osobę pracującą, przy czym wyjątkowo:

- 1) **zakłady samodzielnie bilansujące** zlokalizowane pod jednym adresem są odrębnymi jednostkami lokalnymi,
- 2) **objęte odrębną rejestracją prawną organizacyjne części podmiotów** (np. szkoły prowadzone przez osoby fizyczne) są jednostkami lokalnymi,
- 3) **jednostki prowadzące działalność w zakresie transportu** są jednostkami lokalnymi według miejsc, z których wydawane są polecenia lub organizowana jest praca,
- 4) **jednostki prowadzące działalność w zakresie budownictwa** są jednostkami lokalnymi według miejsc, w których przyjmowane są zlecenia na wykonawstwo robót budowlanych i pomocniczych albo wykonywane są prace zarządu, albo prowadzona jest organizacja pracy budowlanej i pomocniczej; place budów (miejsca realizacji poszczególnych budów) nie są jednostkami lokalnymi,
- 5) **sprzedaż obwoźna, obnośna oraz punkt sprzedaży detalicznej bez stałej lokalizacji** jak również **prowadzenie usług wyłącznie u klienta** jest jedną jednostką lokalną w miejscu zamieszkania osoby fizycznej, miejscu siedziby osoby prawnej lub jednostki organizacyjnej nie mającej osobowości prawnej.

<sup>b</sup> **Adres siedziby:**

- 1) osoby prawnej, jednostki organizacyjnej nie mającej osobowości prawnej jest to adres, pod którym działa organ zarządzający,
- 2) osoby fizycznej jest to adres prowadzenia działalności gospodarczej wskazany przez podmiot, a w razie braku możliwości takiego wskazania - adres zamieszkania,
- 3) jednostki lokalnej jest to adres, pod którym jest prowadzona działalność.

W przypadku, gdy po numer identyfikacyjny występuje osoba fizyczna prowadząca działalność w więcej niż jednej jednostce lokalnej, powinna wypełnić tyle wniosków RG-1 ile zgłasza jednostek lokalnych. Przy czym wypełniając wniosek dla siebie jako osoby fizycznej powinna w adresie siedziby podać lokalizację tej jednostki lokalnej, w której prowadzona jest działalność przeważająca dla całokształtu działalności.

<sup>c</sup> Należy podać **nazwę dzielnicy** w przypadku gminy Warszawa - Centrum, a w przypadku Krakowa, Łodzi, Poznania i Wrocławia - **nazwę delegatury miasta** (nazwę dawnej dzielnicy).

<sup>d</sup> **Przez przychody ze sprzedaży** rozumie się kwoty uzyskane lub należne z tytułu sprzedaży produktów (wrobów i usług) oraz towarów i materiałów, wyrażone w rzeczywistych cenach sprzedaży, pomniejszone o podatek od towarów i usług.

<sup>e</sup> **Liczba pracujących** to liczba osób wykonujących pracę przynoszącą im zarobek w formie wynagrodzenia lub dochód, bez względu na miejsce i czas jej trwania.

**Do pracujących zalicza się:**

- 1) osoby zatrudnione na podstawie stosunku pracy (umowy o pracę, powołania, wyboru lub mianowania),
- 2) pracodawców tj. właścicieli i współwłaścicieli jednostek prowadzących działalność gospodarczą (łącznie z pomagającymi członkami rodzin) oraz osoby pracujące na własny rachunek,
- 3) agentów pracujących na podstawie umów agencyjnych i umów na warunkach zlecenia (łącznie z pomagającymi członkami rodzin oraz osobami zatrudnionymi przez agentów),
- 4) osoby wykonujące pracę nakładczą,
- 5) członków spółdzielni produkcji rolniczej (łącznie z pracującymi członkami rodzin), którzy wnieśli do spółdzielni wkłady gruntowe i za użytkowanie tych wkładów przysługuje im wynagrodzenie oraz członków spółdzielni o profilu nierolniczym, powstałych na bazie spółdzielni, w stosunku do których odnosi się prawo spółdzielcze,
- 6) duchownych pełniących obowiązki duszpasterskie.

**Za pracujących w indywidualnym gospodarstwie rolnym** uznaje się osoby w wieku 15 lat i więcej, które pracują w swoim gospodarstwie co najmniej 3 miesiące w roku, co najmniej 20 dni w miesiącu i przeciętnie co najmniej 2 godziny dziennie oraz stałych pracowników najemnych.

<sup>f</sup> **Działalność uboczna** jest to prowadzona osobiście przez osobę fizyczną działalność gospodarcza, z której zarobek stanowi dodatkowe źródło dochodu tej osoby poza dochodem stałym wynikającym ze stosunku pracy.

<sup>g</sup> **Do zatrudnionych** zalicza się osoby zatrudnione na podstawie stosunku pracy.

<sup>h</sup> **Powierzchnia ogólna gospodarstwa rolnego** jest to łączna powierzchnia użytków rolnych i gruntów użytkowanych nierolniczo (lasy, podwórka, grunty pod zabudowaniami lub przeznaczone pod zabudowę, ogrody ozdobne, grunty pod wodami, drogi, torfowiska, kamieniołomy, żwirownie itp. oraz nieużytki), niezależnie od miejsca ich położenia. Powierzchnię ogólną gospodarstwa rolnego należy podać, również w sytuacji gdy grunty rolne nie są użytkowane rolniczo.

<sup>i</sup> **Powierzchnia użytków rolnych** jest to łączna powierzchnia:

- gruntów ornych (pod zasiewami oraz odłogi i ugory) wraz z ogrodami przydomowymi,
- sadów (pod uprawą drzew i krzewów owocowych),
- łąk i pastwisk.



**GŁÓWNY URZĄD STATYSTYCZNY** al. Niepodległości 208, 00-925 Warszawa

Podstawa prawna: rozporządzenie Rady Ministrów z dnia 27 lipca 1999 r. (Dz. U. Nr 69, poz. 763 z późn. zm.)

Nazwa podmiotu zgłaszającego (lub pieczęć firmowa)

**RG-2**

**WNIOSEK O SKREŚLENIE PODMIOTU Z KRAJOWEGO  
REJESTRU URZĘDOWEGO PODMIOTÓW  
GOSPODARKI NARODOWEJ**

Informacje odnoszące się do osoby prawnej, jednostki organizacyjnej nie mającej osobowości prawnej oznaczone są literą **P**, dotyczące osoby fizycznej prowadzącej działalność gospodarczą - literą **F**, a jednostki lokalnej w/w podmiotów - literą **L**.

**01.(P,F,L) Rodzaj zgłoszenia (otocz obwódką właściwą odpowiedź)**

- |                                     |   |   |
|-------------------------------------|---|---|
| <input checked="" type="checkbox"/> | 1 | skreślenie osoby prawnej/jednostki organizacyjnej nie mającej osobowości prawnej prowadzącej działalność wyłącznie w miejscu siedziby |
| <input type="checkbox"/>            | 2 | skreślenie osoby prawnej/jednostki organizacyjnej nie mającej osobowości prawnej i wszystkich jej jednostek lokalnych                 |
| <input type="checkbox"/>            | 3 | skreślenie osoby fizycznej prowadzącej działalność gospodarczą tylko w jednym lub z jednego miejsca                                   |
| <input type="checkbox"/>            | 4 | skreślenie osoby fizycznej prowadzącej działalność gospodarczą i wszystkich jej jednostek lokalnych                                   |
| <input type="checkbox"/>            | 5 | skreślenie jednostki lokalnej   |

**02.(P,F,L) Numer identyfikacyjny REGON podmiotu, którego zgłoszenie dotyczy**

**03. (P,F) Nazwa podmiotu, którego zgłoszenie dotyczy**

W przypadku zakreślenia odpowiedzi od 1 do 4 w informacji nr 01 podaj wyłącznie 9- cyfrowy numer identyfikacyjny

RG-2 str. 2

**04.(P) Podmiot został zlikwidowany (otocz obwódką numer właściwej odpowiedzi):**

- |                                     |   |  |
|-------------------------------------|---|--|
| <input checked="" type="checkbox"/> | 1 | całkowicie   |
| <input type="checkbox"/>            | 2 | w wyniku podziału, połączenia i innych przekształceń; podaj w poz. a-d 9-cyfrowe numery identyfikacyjne REGON oraz nazwy następców prawnych (maksymalnie 4 - najważniejszych): |

a)

b)

c)

d)

**05.(P,F) Data skreślenia z rejestru/ewidencji**

rok                      m-c                      dzień

.....  
Imię i nazwisko osoby zgłaszającej wniosek, numer telefonu

.....  
Data

.....  
Podpis

## UWAGI METODYCZNE

Powstawanie podmiotów gospodarki narodowej oraz podejmowanie i prowadzenie przez nie działalności jest regulowane przepisami prawa. Ustawa o statystyce publicznej, w art. 42 ust. 4 wymaga, aby każdy wpis do rejestru REGON (poza nielicznymi wyjątkami nieuregulowanymi w prawie polskim) był udokumentowany wypisem (wyciągiem, zaświadczeniem) potwierdzającym powstanie podmiotu lub podjęcie przez niego działalności. Wspomniane dokumenty wskazują jednoznacznie na formę prawną, formę własności i rodzaj działalności podmiotu gospodarki narodowej. Wymienione kategorie są w systemie REGON ujęte w uporządkowany układ (odpowiednio w klasyfikacje: form prawnych, form własności i rodzajów własności według PKD) stosownie do przepisów §§ 8 do 10 powołanego rozporządzenia Rady Ministrów.

Lista form prawnych funkcjonujących w rejestrze REGON jest otwarta; zmiany przepisów prawa mogą powodować potrzebę jej poszerzenia lub zawężenia, co wymaga zmiany powołanego rozporządzenia. Obecnie zawiera ona 34 pozycje.

# Słownik pojęć

## POJĘCIA ZWIĄZANE Z PODMIOTOWOŚCIĄ REJESTRU REGON

### 1) Podmiot gospodarki narodowej

- podmiot stosunków cywilno-prawnych prawa polskiego wyposażony w autonomię decyzji prawnych, ekonomicznych i finansowych, realizujący działalność określoną w statucie opisującym cel i zasady działania podmiotu; także osoba fizyczna prowadząca działalność gospodarczą w oparciu o przepisy ustawy Prawo działalności gospodarczej (Dz.U. z 1999 r. Nr 101 poz.1178). Posiadanie osobowości prawnej nie jest kryterium określenia podmiotu jako jednostki prawnej. W systemie REGON pojęcie podmiotu gospodarki narodowej jest tożsame z pojęciem **jednostki prawnej**.

### 2) Jednostka lokalna

- zorganizowana całość (zakład, oddział, filia itp.) położona w miejscu zidentyfikowanym odrębnym adresem, pod którym lub z którego prowadzona jest działalność przez co najmniej jedną osobę pracującą, przy czym wyjątkowo:
  - **zakłady samodzielnie bilansujące** zlokalizowane pod jednym adresem są odrębnymi jednostkami lokalnymi,
  - **objęte odrębną rejestracją prawną organizacyjne części podmiotów** (np. szkoły prowadzone przez osoby fizyczne) są jednostkami lokalnymi,
  - **jednostki prowadzące działalność w zakresie transportu** są jednostkami lokalnymi według

miejsc, z których wydawane są polecenia lub organizowana jest praca,

- **jednostki prowadzące działalność w zakresie budownictwa** są jednostkami lokalnymi według miejsca, w którym przyjmowane są zlecenia na wykonawstwo robót budowlanych i pomocniczych albo wykonywane są prace zarządu albo prowadzona jest organizacja pracy budowlanej i pomocniczej; place budów (miejsca realizacji poszczególnych budów) nie są jednostkami lokalnymi,
- **sprzedaż obwoźna, obnośna oraz punkt sprzedaży detalicznej bez stałej lokalizacji**, jak również **prowadzenie usług wyłącznie u klienta** jest jednostką lokalną w miejscu zamieszkania osoby fizycznej, miejscu siedziby osoby prawnej lub jednostki organizacyjnej niemającej osobowości prawnej,
- **siedziba zarządu jednostki prawnej** jest odrębną jednostką lokalną.

## POJĘCIA ZWIĄZANE Z KLASYFIKACJĄ PODSTAWOWYCH FORM PRAWNYCH

### 1) Osobowość prawna

- zdolność osoby do czynności prawnych czyli wstępowania w stosunki cywilno-prawne z innymi podmiotami. Zdolność ta jest ograniczona przez ustawę lub statut wyznaczające zakres działania osoby prawnej. Do typowych cech osoby prawnej zalicza się:
  - strukturę organizacyjną wyposażoną w organy działające za osobę prawną,
  - posiadanie odrębnego majątku,
  - zdolność bycia podmiotem praw i obowiązków (w tym prawa do podejmowania działań we własnym imieniu i na własny rachunek),
  - zdolność procesową,
  - odpowiedzialność własnym majątkiem za zobowiązania.

### 2) Podstawowa forma prawna

- kategoria określająca status jednostki prowadzącej działalność; jest on oznaczany poprzez przymiot posiadania lub nieposiadania osobowości prawnej (w przypadku jednostek organizacyjnych) lub poprzez przymiot posiadania zdolności do czynności prawnych (w przypadku osoby fizycznej).

### 3) Osoba prawna (kod OP=1)

- jednostka organizacyjna, której przepisy szczególnie przyznają osobowość prawną. Typowymi osobami prawnymi są:
  - spółki kapitałowe (akcyjne z o.o.),

- spółdzielnie,
- przedsiębiorstwa państwowe,
- agencje rządowe (państwowe osoby prawne),
- partie polityczne,
- związki zawodowe,
- związki pracodawców,
- stowarzyszenia,
- i inne (patrz schemat ilustrujący podział podmiotów gospodarki narodowej wg kryterium podstawowych i szczególnych form prawnych).

Szczególnymi osobami prawnymi są: Skarb Państwa, gminy, powiaty, województwa samorządowe, kościoły i związki wyznaniowe.

Osoba prawna jest **jednym z trzech typów jednostek prawnych**.

**4) Jednostka organizacyjna niemająca osobowości prawnej (kod OP=2)**

- jednostka organizacyjna niewyposażona przez prawo w osobowość prawną, której przysługuje w ograniczonym zakresie zdolność prawna. Jednostka organizacyjna niemająca osobowości prawnej poprzez swoje organy może działać jako przedstawiciel osób fizycznych lub prawnych, których mieniem - z reguły wyodrębnionym w postaci odrębnego majątku - zarządza.

Jednostka organizacyjna niemająca osobowości prawnej traktowana jest w obrocie gospodarczym jako podmiot praw i obowiązków. Typowymi jednostkami organizacyjnymi niemającymi osobowości prawnej są:

- spółki osobowe (partnerskie, komandytowe, jawne, komandytowo-akcyjne),
- stowarzyszenia zwykłe.

Szczególnymi jednostkami niemającymi osobowości prawnej są jednostki budżetowe (urzędy władzy rządowej i samorządowej, kontroli, wymiaru sprawiedliwości) oraz powoływane dla wykonywania zadań Państwa lub samorządu terytorialnego inne jednostki organizacyjne takie jak: szkoły, inspekcje, sądy, itd.

Jednostka organizacyjna niemająca osobowości prawnej jest **jednym z trzech typów jednostek prawnych**.

**5) Osoba fizyczna prowadząca działalność gospodarczą (kod OP=9)**

- każdy, kto ukończył 18 lat i tym samym ma pełną zdolność do czynności prawnych, podejmujący działalność gospodarczą; osoba fizyczna jest uznana przez prawo za osobę prawną działającą we własnym imieniu. Osoba fizyczna prowadząca działalność gospodarczą jest **jednym z trzech typów jednostek prawnych**.

## WYBRANE POJĘCIA ZWIĄZANE Z KLASYFIKACJĄ SZCZEGÓLNYCH FORM PRAWNYCH

- 1) Wspólnota samorządowa (kod FP=03)**
- województwo samorządowe, powiat, gmina, stowarzyszenie gmin, związek gmin są osobami prawnymi.
- 2) Skarb Państwa (FP=09)**
- podmiot stosunków cywilno-prawnych, osoba prawna obecnie niezinstytucjonalizowana.
- 3) Spółka**
- określony w umowie związek dwóch lub więcej osób utworzony dla osiągnięcia wspólnego celu, głównie gospodarczego.
- 4) Spółka handlowa**
- spółka działająca w oparciu o przepisy Kodeksu spółek handlowych. Spółki handlowe dzielą się na osobowe (jawne, komandytowe, partnerskie, komandytowo-akcyjne) i kapitałowe (akcyjne, z ograniczoną odpowiedzialnością). Dla spółek osobowych istotny jest skład osobowy określony w umowie, dla spółek kapitałowych - określony w umowie kapitał złożony z udziałów.
- spółka akcyjna (kod FP=16)
- spółka, której podstawę finansową stanowi wniesiony przez wspólników kapitał, podzielony na udziały zwane akcjami; podstawowa forma prawna przedsiębiorstwa kapitałowego, polegająca na tym, że kapitał zakładowy składa się z wkładów założycieli, którzy otrzymują akcje w postaci dokumentów wystawianych na okaziciela,
- spółka z ograniczoną odpowiedzialnością (kod FP=17)
- spółka kapitałowa pozwalająca na prowadzenie przedsiębiorstwa bez ryzyka narażenia całego majątku wspólników, za który odpowiadają wobec wierzycieli tylko do wysokości imiennych udziałów,
- spółka partnerska (kod FP=15)
- spółka osobowa utworzona przez wspólników (partnerów) w celu wykonywania wolnego zawodu w spółce prowadzącej przedsiębiorstwo pod własną firmą. Spółka może być związana do prowadzenia więcej niż jednego zawodu. Spółki partnerskie są zawiązywane dla wykonywania następujących wolnych zawodów: adwokata, aptekarza, architekta, biegłego rewidenta, brokera ubezpieczeniowego, doradcy podatkowego, księgowego, lekarza, lekarza stomatologa, lekarza weterynarii, notariusza, pielęgniarki, położnej, radcy prawnego, rzeczoznawcy majątkowego, tłumacza przysięgłego,
- spółka jawna (kod FP=18)
- spółka osobowa prowadząca pod własną firmą przedsiębiorstwo zarobkowe, nie będąca inną spółką handlową. Wspólnicy odpowiadają za spółkę solidarnie i nieograniczenie,

- spółka komandytowa  
(kod FP=20)

- spółka komandytowo-akcyjna  
(kod FP=21)

**5) Spółka (akcyjna, z o.o.) z udziałem kapitału: Skarbu Państwa, państwowych osób prawnych, samorządu terytorialnego, krajowych osób fizycznych lub prywatnych osób prawnych, zagranicznych osób prawnych lub fizycznych**

**6) Spółka (akcyjna, z o.o.) z udziałem jednorodnego kapitału: Skarbu Państwa, państwowych osób prawnych, samorządu terytorialnego, krajowych osób fizycznych lub prywatnych osób prawnych, zagranicznych osób prawnych lub fizycznych**

**7) Spółka cywilna  
(kod FP=19)**

**8) Spółka inna  
(kod FP=23)**

- spółka osobowa mająca na celu prowadzenie przedsiębiorstwa pod własną firmą, w której za zobowiązania spółki wobec wierzycieli odpowiada co najmniej jeden wspólnik bez ograniczenia (komplementariusz), a odpowiedzialność co najmniej jednego wspólnika (komandytariusza) jest ograniczona. Wspólnikami spółki komandytowej mogą być osoby fizyczne i prawne,

- spółka osobowa mająca na celu prowadzenie przedsiębiorstwa pod własną firmą, w której za zobowiązania spółki wobec wierzycieli odpowiada co najmniej jeden wspólnik bez ograniczenia (komplementariusz), a co najmniej jeden wspólnik jest akcjonariuszem. Do spółki komandytowo-akcyjnej stosuje się:

- w zakresie stosunku prawnego - przepisy dotyczące spółki komandytowej,
- w pozostałych sprawach - odpowiednio przepisy dotyczące spółek akcyjnych.

- spółka prawa handlowego, w której przynajmniej jedna akcja (udział) należy odpowiednio: do Skarbu Państwa, państwowej osoby prawnej, samorządu terytorialnego, osoby fizycznej lub prywatnej osoby prawnej, osoby fizycznej zagranicznej lub zagranicznej osoby prawnej.

- jest to spółka odpowiednio: Skarbu Państwa, samorządu terytorialnego, osób fizycznych lub prywatnych osób prawnych, fizycznych osób zagranicznych lub prawnych. Przyjęcie kryterium "jednorodności" wnoszonego do spółki kapitału umożliwia stosowanie takich pojęć jak "jednoosobowa spółka Skarbu Państwa" lub "jednoosobowa spółka gminy". W przypadku, gdy udziałowcami spółki są wyłącznie państwowe osoby prawne lub wyłącznie osoby fizyczne mamy do czynienia z zasadą jednorodności kapitału (100% kapitału jest skupione w danym rodzaju własności), ale nie możemy mówić o jednoosobowości spółki.

- najstarsza forma prawna spółki, do której wkład może być wniesiony w postaci własności rzeczy lub innego prawa lub świadczenia usług. W Polsce, działalność spółek cywilnych normuje kodeks cywilny.

- organizacja grupująca osoby fizyczne lub prawne, utworzona dla wykonywania określonej działalności.



Spółki inne działają w oparciu o przepisy odrębnych ustaw lub innych aktów prawnych, które nadają im osobowość prawną. Zalicza się tu m.in. spółki wodne, spółki gruntowe, spółki powstałe w oparciu o umowy międzynarodowe itp. Do tej formy prawnej są zaliczane m.in. towarzystwa ubezpieczeń wzajemnych.

**9) Przedsiębiorstwo państwowe  
(kod FP=24)**

- przedsiębiorstwo utworzone przez organ założycielski, którym jest odpowiednio minister lub wojewoda. Jest wpisane do rejestru przedsiębiorców w Krajowym Rejestrze Sądowym. Wpis przedsiębiorstwa do tego rejestru następuje po zatwierdzeniu przez sąd statutu przedsiębiorstwa i jest równoznaczny z nadaniem mu osobowości prawnej. Podstawą prawną działania przedsiębiorstwa państwowego jest ustawa z dnia 25 września 1981 r. o przedsiębiorstwach państwowych, lub odrębna ustawa nadająca konkretnemu przedsiębiorstwu państwowemu osobowość prawną.

**10) Państwowa jednostka organizacyjna  
(kod FP=28)**

- jednostka prawna nieposiadająca osobowości prawnej powołana przez władzę rządową odrębnymi ustawami dla realizacji zadań Państwa, całkowicie utrzymywana z budżetu Państwa z części będącej w dyspozycji określonych ministrów lub wojewodów; także osoba prawna powołana przez władzę rządową dla realizacji zadań Państwa nie dotowana lub dotowana częściowo z określonej części budżetu Państwa.

**11) Gminna, powiatowa, wojewódzka  
jednostka organizacyjna  
(kod FP=29,30,31)**

- jednostka prawna nieposiadająca osobowości prawnej powoływana decyzjami administracyjnymi samorządu terytorialnego w oparciu o przepisy ustawy o finansach publicznych i innych ustaw.

**12) Spółdzielnia  
(kod FP=40)**

- osoba prawna będąca dobrowolnym zrzeszeniem osób fizycznych, które w interesie swoich członków prowadzi wspólną działalność gospodarczą na podstawie ustawy "Prawo spółdzielcze" oraz zarejestrowanego statutu.

**13) Fundacja  
(kod FP=48)**

- osoba prawna ustanowiona przez fundatora (osoby fizyczne - niezależnie od obywatelstwa lub prawne - niezależnie od siedziby) dla realizacji zgodnych z podstawowym interesem RP celów społecznych lub gospodarczo użytecznych, w szczególności takich jak: ochrona zdrowia, rozwój gospodarki i nauki, oświata i wychowanie, kultura i sztuka, ochrona środowiska i zabytków. Siedziba fundacji powinna znajdować się na terytorium RP.

**14) Fundusz**  
**(kod FP=49)**

- pod pojęciem funduszu rozumie się:

- 1. jednostkę organizacyjną bez osobowości prawnej**, powołaną w drodze ustawowej, zarządzaną przez inną, państwową jednostkę organizacyjną posiadającą (lub nie) osobowość prawną. Fundusz tego typu posiada własne organy zarządcze (najczęściej radę nadzorczą, zarząd),
- 2. jednostkę organizacyjną posiadającą osobowość prawną**, powołaną w drodze ustawowej. Fundusze tego typu posiadają własne organy zarządcze (rada nadzorczą i zarząd) i rozbudowaną strukturę organizacyjną. Charakterystyczne jest, iż organy takiego funduszu są powoływane i odwoływane przez ministra właściwego ze względu na działalność danego funduszu.

**UWAGA:**

Nazwa "fundusz" występuje także w oznaczeniu jednostek organizacyjnych niemających formy prawnej "fundusz", lecz działających w innych formach prawnych np. spółki akcyjnej, stowarzyszenia itp.

**15) Stowarzyszenie**  
**(kod FP=55)**

- osoba prawna będąca dobrowolnym samorządnym trwałym zrzeszeniem obywateli, mającym cele niezarobkowe, umożliwiającym członkom prawo do czynnego uczestniczenia w życiu publicznym oraz realizację indywidualnych zainteresowań. Stowarzyszenie określa samorządnie swoje cele, programy działania i struktury organizacyjne, a także uchwała akty wewnętrzne dotyczące jego działania; opiera swoją działalność na pracy społecznej członków, a do prowadzenia swych spraw może zatrudniać pracowników.

**16) Partia polityczna**  
**(kod FP=70)**

- osoba prawna będąca organizacją społeczną osób fizycznych, występująca pod określoną nazwą, stawiająca sobie za cel udział w życiu publicznym, w szczególności przez wywieranie wpływu na kształtowanie polityki państwa i sprawowanie władzy.

**17) Związek zawodowy**  
**(kod FP=72)**

- osoba prawna będąca dobrowolną i samorządną organizacją ludzi pracy, powołaną do reprezentowania i obrony ich praw, interesów zawodowych i socjalnych, niezależna w swej działalności statutowej od pracodawców, administracji publicznej oraz od innych organów.

**18) Organizacja pracodawców  
(kod FP=73)**

- osoba prawna będąca dobrowolnym związkiem pracodawców tworzonym dla ochrony praw i reprezentowania interesów zrzeszonych członków wobec związków zawodowych pracowników, organów władzy i administracji publicznej.

**19) Samorząd gospodarczy i zawodowy  
(kod FP=76)**

- pojęcie używane dla określenia osób prawnych - izb gospodarczych, będących organizacjami reprezentującymi - w szczególności wobec organów administracji publicznej - interesy podmiotów prowadzących działalność gospodarczą. Izby gospodarcze kształtują i upowszechniają zasady etyki w działalności gospodarczej, opracowują i doskonalą normy rzetelnego postępowania w obrocie gospodarczym.

**20) Wspólnota mieszkaniowa  
(kod FP=85)**

- ogół właścicieli lokali wyodrębnionych w drodze umowy albo orzeczenia sądowego w danej nieruchomości, sprawujący zarząd nieruchomością wspólną; ułomna osoba prawna mogąca nabywać prawa i zaciągać zobowiązania, posiadająca zdolność procesową. W systemie REGON wspólnota mieszkaniowa jest kwalifikowana jako jednostka organizacyjna niemająca osobowości prawnej.

**POJĘCIA ZWIĄZANE Z KLASYFIKACJĄ FORM WŁASNOŚCI**

**1) Rodzaj własności**

- pojęcie stosowane w metodologii rejestru REGON pozwalające wyróżnić typy grup właścicieli. W prawie polskim wyróżnia się następujące rodzaje własności:
  - własność Skarbu Państwa,
  - własność samorządu terytorialnego,
  - własność państwowych osób prawnych,
  - własność krajowych osób fizycznych,
  - własność pozostałych krajowych jednostek prywatnych,
  - własność podmiotów zagranicznych.

**2) Forma własności**

- pojęcie stosowane w metodologii rejestru REGON pozwalające określić stopień "posiadania" przez podmiot kapitału. Wyróżnia się formy własności:
  - czystą, co oznacza posiadanie kapitału w 100% przez jeden podmiot lub więcej podmiotów pod warunkiem, iż wszystkie one reprezentują ten sam rodzaj własności,
  - mieszaną, co oznacza posiadanie kapitału przez dwa lub więcej podmiotów pod warunkiem, że reprezentują one co najmniej dwa różne rodzaje własności.

### 3) Sektor własnościowy

- pojęcie stosowane w metodologii rejestru REGON pozwalające grupować podmioty gospodarki narodowej z punktu widzenia prawa własności. Wyróżnia się sektor publiczny (mienie zaliczanych do niego podmiotów w całości lub w przeważającej części należy do Państwa lub samorządu terytorialnego) oraz sektor prywatny (mienie zaliczanych do niego podmiotów w całości lub w przeważającej części należy do prywatnych właścicieli - osób fizycznych lub prawnych).

## POJĘCIA ZWIĄZANE Z KLASYFIKACJĄ FORM FINANSOWANIA

### 1) Jednostka budżetowa (kod FF=2)

- jednostka organizacyjna sektora finansów publicznych tworzona odpowiednio przez ministra (kierownika urzędu centralnego), wojewodę lub organ stanowiący jednostki samorządu terytorialnego (marszałka wojewódzkiego, starostę, wójta/prezydenta/burmistrza), pokrywająca swoje wydatki bezpośrednio z budżetu i odprowadzająca pobrane dochody na rachunek odpowiedniego budżetu (Państwa lub samorządu terytorialnego). Jednostka budżetowa nie ma osobowości prawnej, jest jednostką samodzielnie bilansującą.

### 2) Zakład budżetowy (kod FF=3)

- jednostka organizacyjna w sferze finansów publicznych tworzona odpowiednio przez ministra (kierownika urzędu centralnego), wojewodę lub organ stanowiący jednostki samorządu terytorialnego (marszałka wojewódzkiego, starostę, wójta/prezydenta/burmistrza). Zakład budżetowy:
  - odpłatnie wykonuje wyodrębnione zadania,
  - pokrywa koszty swej działalności z przychodów własnych.Zakład budżetowy może być wyposażony lub, nie być wyposażony w osobowość prawną. Jest jednostką samodzielnie bilansującą.

### 3) Jednostka lokalna samodzielnie bilansująca (kod FF=5)

- jednostka lokalna, dla której sporządzany jest pełny bilans jej działalności (aktywa, pasywa, rachunek wyników).

### 4) Jednostka lokalna niesamodzielnie bilansująca (kod FF=0)

- jednostka lokalna, dla której nie jest sporządzany pełny bilans jej działalności (aktywa, pasywa, rachunek wyników).

## POJĘCIA ZWIĄZANE Z KLASYFIKACJĄ RODZAJÓW DZIAŁALNOŚCI (PKD)

### 1) Działalność gospodarcza

- jest to zarobkowa działalność wytwórcza, rolnicza, handlowa, budowlana, usługowa oraz poszukiwanie, rozpoznawanie, eksploatacja zasobów naturalnych, wykonywana w sposób zorganizowany i ciągły.

### 2) Działalność gospodarcza osoby fizycznej

- jest to działalność wpisana do ewidencji działalności gospodarczej lub - w przypadku ustawowego wyłączenia wpisu danej działalności do tej ewidencji - inna działalność prowadzona na własny rachunek w celu osiągnięcia zysku przez osobę fizyczną lub działalność polegająca na prowadzeniu gospodarstwa rolnego.

### 3) Polska Klasyfikacja Działalności (PKD)

- **klasyfikacja pięciopoziomowa** z jednym, dodatkowym poziomem pośrednim dla niektórych sekcji rodzajów działalności podmiotów gospodarki narodowej, wprowadzona do stosowania w statystyce i ewidencji – stanowi załącznik do rozporządzenia Rady Ministrów z dnia 20 stycznia 2004 r. w sprawie Polskiej Klasyfikacji Działalności – PKD (Dz. U. Nr 33, poz. 289). PKD została opracowana na podstawie statystycznej klasyfikacji działalności gospodarczej Unii Europejskiej – NACE, wprowadzonej rozporządzeniami Rady Nr 3037/90 z dnia 9 października 1990 r. (OJ Nr L 293 z 24.10.1990 r.), z późniejszymi zmianami wprowadzonymi rozporządzeniami Komisji Europejskiej Nr 761/93 z dnia 24 marca 1993 r. (OJ Nr L 83 z 03.04.1993 r.) oraz Nr 29/2002 z dnia 19 grudnia 2001 r. (OJ Nr L 6 z 10.01.2002 r.)

**Poziom pierwszy** (sekcja) - dzieli ogólną zbiorowość na 17 grupowań rodzajów działalności, na które składają się czynności związane ze sobą z punktu widzenia tradycyjnie ukształtowanego, ogólnego podziału pracy. Grupowania te są oznaczone kodem jednoliterowym.

**Poziom pośredni** (podsekcja) występuje tylko w sekcjach obejmujących działalność przemysłową, tj. w sekcji C "Górnictwo" (2 podsekcje) oraz w sekcji D "Przetwórstwo przemysłowe" (14 podsekcji). Poziom ten jest oznaczony kodem dwuliterowym.

**Poziom drugi** (dział) dzieli ogólną zbiorowość na 60 grupowań rodzajów działalności, na które składają się czynności według cech mających zasadni-

cze znaczenie zarówno przy określaniu stopnia podobieństwa, jak i przy rozpatrywaniu powiązań występujących w gospodarce narodowej. Poziom ten jest oznaczony dwucyfrowym kodem numerycznym.

**Poziom trzeci** (grupa) obejmuje 224 grupowania rodzajów działalności dające się wyodrębnić z punktu widzenia procesu produkcyjnego, przeznaczenia produkcji bądź też charakteru usługi lub charakteru odbiorcy tych usług. Poziom ten jest oznaczony trzyfrowym kodem numerycznym.

**Poziom czwarty** (klasa) obejmuje 520 grupowań rodzajów działalności dających się wyodrębnić przede wszystkim z punktu widzenia specjalizacji procesu produkcyjnego, czy też działalności usługowej. Poziom ten jest oznaczony czterocyfrowym kodem numerycznym.

**Poziom piąty** (podklasa) obejmuje 683 grupowania. Wprowadzony w celu wyodrębnienia rodzajów działalności charakterystycznych dla polskiej gospodarki i będących przedmiotem obserwacji statystycznej. Poziom ten jest oznaczony pięcioznakiowym kodem alfanumerycznym, w którym cztery pierwsze znaki – cyfry oznaczają klasę, natomiast piąty znak litera - wyróżnia podklasy w ramach danej klasy. Podklasa odpowiadająca swym zakresem klasie (jedna podklasa w ramach danej klasy) oznaczona jest literą Z.

# PODMIOTY GOSPODARKI NARODOWEJ WEDŁUG PODSTAWOWYCH I SZCZEGÓLNYCH FORM PRAWNYCH W REJESTRZE REGON

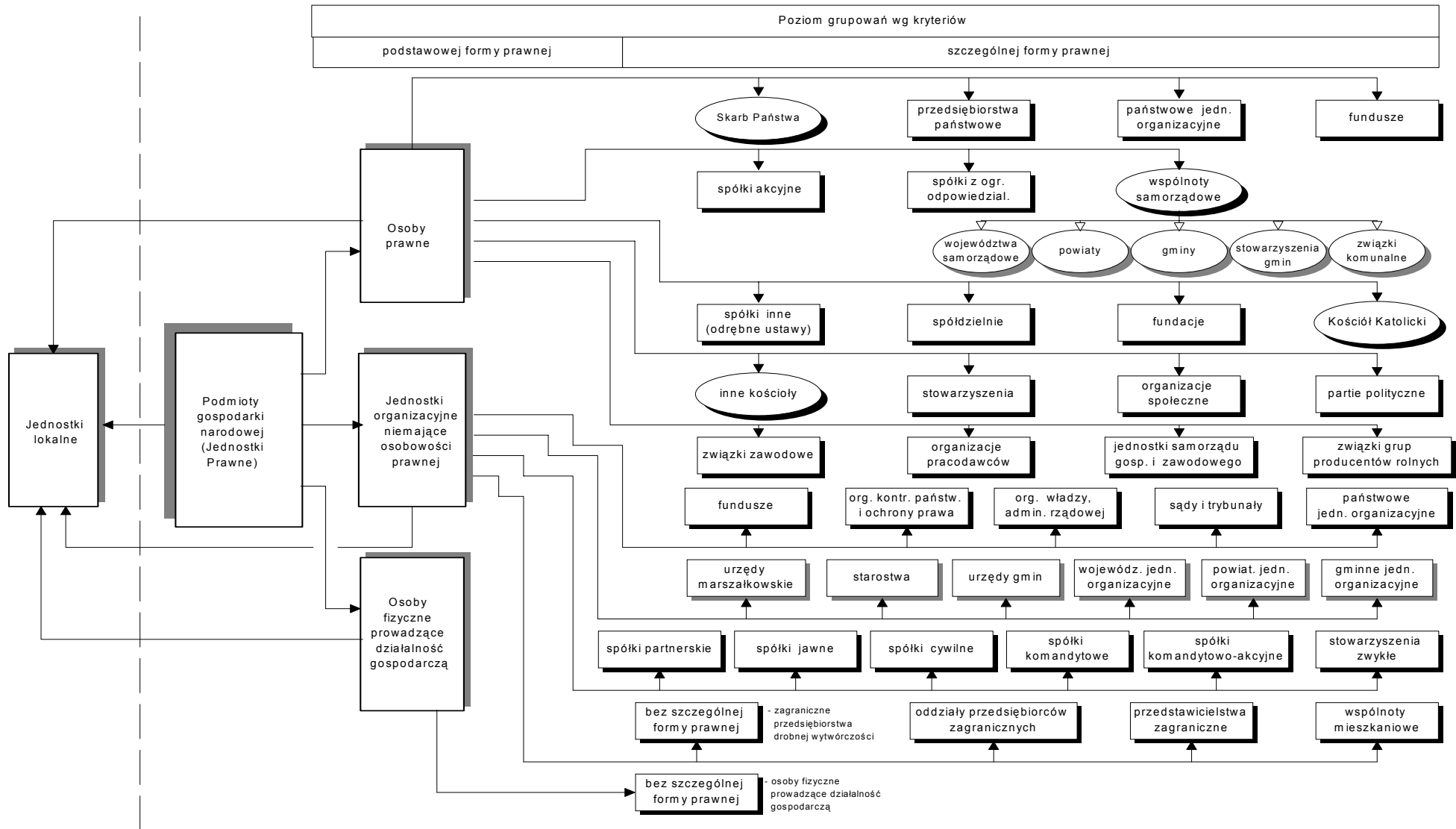

## **OBJAŚNIENIA ZNAKÓW UMOWNYCH**

Kreska /-/ - zjawisko nie wystąpiło

Znak x - wypełnienie pozycji jest niemożliwe lub niecelowe

„W tym” - oznacza, że nie podaje się wszystkich składników sumy



## WAŻNIEJSZE SKRÓTY

tys. = tysiąc

r. = rok

cd. = ciąg dalszy

dok. = dokończenie

tj. = to jest

m.in. = między innymi

tabl. = tablica

PKD = Polska Klasyfikacja Działalności

TABL. 1. **PODMIOTY GOSPODARKI NARODOWEJ W LATACH 1999-2004**  
Stan w dniu 31 XII

WYSZCZEGÓLNIENIE		1999	2000	2001	2002	2003	2004
a - w liczbach bezwzględnych							
b - okres poprzedni = 100							
<b>OGÓŁEM</b> .....	<b>a</b>	<b>242624</b>	<b>251681</b>	<b>270695</b>	<b>278350</b>	<b>287816</b>	<b>288773</b>
	<b>b</b>	<b>106,5</b>	<b>103,7</b>	<b>107,6</b>	<b>102,8</b>	<b>103,4</b>	<b>100,3</b>
sektor publiczny .....	a	5415	6201	7281	8182	9031	9047
	b	111,8	114,5	117,4	112,4	110,4	100,2
sektor prywatny .....	a	237209	245480	263414	270168	278785	279726
	b	106,3	103,5	107,3	102,6	103,2	100,3
w tym:							
Przedsiębiorstwa państwowe .....	a	181	159	144	138	125	93
	b	91,0	87,8	90,6	95,8	90,6	74,4
Spółki handlowe .....	a	9312	10326	11679	13332	14274	15229
	b	108,6	110,9	113,1	114,2	107,1	106,7
w tym:							
spółki akcyjne .....	a	550	583	610	615	621	616
	b	110,2	106,0	104,6	100,8	101,0	99,2
spółki z o. o. ....	a	8627	9596	10410	10933	11499	12198
	b	108,5	111,2	108,5	105,0	105,2	106,1
spółki komandytowe .....	a	34	44	50	58	65	81
	b	113,3	129,4	113,6	116,0	112,1	124,6
spółki jawne .....	a	101	103	593	1700	2042	2273
	b	101,0	102,0	575,7	286,7	120,1	111,3
spółki partnerskie .....	a	-	-	15	25	46	60
	b	-	-	x	166,7	184,0	130,4
Spółki cywilne .....	a	26609	28315	27488	26622	26673	26545
	b	106,9	106,4	97,1	96,8	100,2	99,5
Spółdzielnie .....	a	1240	1225	1211	1206	1197	1190
	b	96,7	98,8	98,9	99,6	99,3	99,4
Fundacje .....	a	403	419	466	506	582	664
	b	103,6	104,0	111,2	108,6	115,0	114,1
Stowarzyszenia i organizacje społeczne	a	3019	4189	4982	5135	5541	5929
	b	118,4	138,8	118,9	103,1	107,9	107,0
Osoby fizyczne prowadzące działalność gospodarczą	a	193156	197170	212416	217737	224514	223637
	b	105,9	102,1	107,7	102,5	103,1	99,6







TABL. 4. **PODMIOTY GOSPODARKI NARODOWEJ NOWO ZAREJESTROWANE WEDŁUG WYBRANYCH SEKCJI POLSKIEJ KLASYFIKACJI DZIAŁALNOŚCI (PKD)**

WYSZCZEGÓLNIENIE a - w 2003 r. b - w 2004 r. c - 2003 = 100	Ogółem	W tym							spółdzielnie	osoby fizyczne prowadzące działalność gospodarczą
		przedsiębiorstwa państwowe	spółki					cywilne		
			razem	w tym						
				razem	handlowe					
			razem	akcyjne	z o. o.					
<b>OGÓŁEM .....</b>	<b>a</b>	<b>20377</b>	-	<b>2100</b>	<b>749</b>	<b>12</b>	<b>604</b>	<b>1340</b>	<b>3</b>	<b>16296</b>
	<b>b</b>	<b>18650</b>	<b>1</b>	<b>2015</b>	<b>900</b>	<b>7</b>	<b>742</b>	<b>1092</b>	<b>9</b>	<b>15283</b>
	<b>c</b>	<b>91,5</b>	<b>x</b>	<b>96,0</b>	<b>120,2</b>	<b>58,3</b>	<b>122,8</b>	<b>81,5</b>	<b>300,0</b>	<b>93,8</b>
w tym:										
Rolnictwo, łowiectwo i leśnictwo	a	875	-	23	8	-	8	8	-	846
	b	312	-	27	6	-	6	8	2	282
	c	35,7	-	117,4	75,0	-	75,0	100,0	x	33,3
Rybacktvo .....	a	1	-	1	-	-	-	1	-	-
	b	3	-	-	-	-	-	-	-	3
	c	300,0	-	x	-	-	-	x	-	x
Górnictwo .....	a	7	-	6	6	-	6	-	-	1
	b	8	-	6	4	-	4	2	-	2
	c	114,3	-	100,0	66,7	-	66,7	x	-	200,0
Przetwórstwo przemysłowe	a	1726	-	295	130	3	114	165	-	1429
	b	1631	-	279	146	4	124	133	-	1351
	c	94,5	-	94,6	112,3	133,3	108,8	80,6	-	94,5
Wytwarzanie i zaopatrywanie w energię elektryczną, gaz, wodę	a	12	-	7	4	-	4	-	-	3
	b	20	-	18	8	-	8	1	-	1
	c	166,7	-	257,1	200,0	-	200,0	x	-	33,3
Budownictwo .....	a	1708	-	147	80	-	68	67	1	1559
	b	1976	1	192	132	-	119	60	-	1783
	c	115,7	x	130,6	165,0	-	175,0	89,6	x	114,4
Handel hurtowy i detaliczny; naprawa pojazdów samochodowych, motocykli oraz artykułów użytku osobistego i domowego	a	6416	-	773	199	2	159	574	2	5632
	b	5725	-	677	233	-	186	444	3	5035
	c	89,2	-	87,6	117,1	x	117,0	77,4	150,0	89,4
Hotele i restauracje .....	a	1043	-	146	27	-	22	119	-	856
	b	900	-	142	40	-	32	102	-	753
	c	86,3	-	97,3	148,1	-	145,5	85,7	-	88,0
Transport, gospodarka magazynowa i łączność	a	1185	-	159	65	1	51	94	-	1023
	b	1083	-	99	45	-	36	54	-	981
	c	91,4	-	62,3	69,2	x	70,6	57,4	-	95,9
Pośrednictwo finansowe ...	a	732	-	39	16	2	11	23	-	691
	b	686	-	38	18	2	12	20	-	647
	c	93,7	-	97,4	112,5	100,0	109,1	87,0	-	93,6
Obsługa nieruchomości, wynajem i usługi związane z prowadzeniem działalności gospodarczej	a	3380	-	320	147	3	115	172	-	2683
	b	3590	-	351	204	1	162	146	4	2604
	c	106,2	-	109,7	138,8	33,3	140,9	84,9	x	97,1
Administracja publiczna i obrona narodowa; obowiązkowe ubezpieczenia społeczne i powszechne ubezpieczenie zdrowotne	a	38	-	1	1	-	1	-	-	-
	b	25	-	-	-	-	-	-	-	1
	c	65,8	-	x	x	-	x	-	-	x
Edukacja .....	a	1153	-	25	8	-	5	17	-	254
	b	361	-	37	9	-	8	28	-	205
	c	31,3	-	148,0	112,5	-	160,0	164,7	-	80,7
Ochrona zdrowia i pomoc społeczna	a	623	-	73	36	-	22	37	-	522
	b	709	-	75	36	-	27	39	-	620
	c	113,8	-	102,7	100,0	-	122,7	105,4	-	118,8
Działalność usługowa komunalna, społeczna i indywidualna, pozostała	a	1478	-	85	22	1	18	63	-	797
	b	1619	-	74	19	-	18	55	-	1013
	c	109,5	-	87,1	86,4	x	100,0	87,3	-	127,1

TABL. 5. **PODMIOTY GOSPODARKI NARODOWEJ NOWO ZAREJESTROWANE WEDŁUG PODREGIONÓW I POWIATÓW**

WYSZCZEGÓLNIENIE a - w 2003 r. b - w 2004 r. c - 2003 = 100	Ogółem	przedsiębiorstwa państwowe	W tym					spółdzielnie	osoby fizyczne prowadzące działalność gospodarczą
			razem	spółki			cywilne		
				w tym					
				handlowe		z o. o.			
				razem	akcyjne				
<b>WOJEWÓDZTWO ..</b>	<b>a</b>	-	<b>2100</b>	<b>749</b>	<b>12</b>	<b>604</b>	<b>1340</b>	<b>3</b>	<b>16296</b>
	<b>b</b>	<b>1</b>	<b>2015</b>	<b>900</b>	<b>7</b>	<b>742</b>	<b>1092</b>	<b>9</b>	<b>15283</b>
	<b>c</b>	<b>x</b>	<b>96,0</b>	<b>120,2</b>	<b>58,3</b>	<b>122,8</b>	<b>81,5</b>	<b>300,0</b>	<b>93,8</b>
<b>Podregion krakowsko-tarnowski</b>	<b>a</b>	-	<b>640</b>	<b>161</b>	<b>2</b>	<b>122</b>	<b>472</b>	<b>1</b>	<b>6132</b>
	<b>b</b>	-	<b>523</b>	<b>184</b>	<b>1</b>	<b>145</b>	<b>330</b>	<b>6</b>	<b>5493</b>
	<b>c</b>	-	<b>88,7</b>	<b>114,3</b>	<b>50,0</b>	<b>118,9</b>	<b>69,9</b>	<b>600,0</b>	<b>89,6</b>
<i>Powiaty:</i>									
bocheński .....	a	-	30	9	-	5	20	-	386
	b	-	31	6	-	5	20	-	349
	c	-	103,3	66,7	-	100,0	100,0	-	90,4
brzeski .....	a	-	27	10	1	5	16	-	356
	b	-	22	3	-	1	18	-	318
	c	-	84,3	30,0	x	20,0	112,5	-	89,3
chrzanowski .....	a	-	58	17	-	14	41	-	619
	b	-	52	28	-	23	23	-	583
	c	-	92,6	164,7	-	164,3	56,1	-	94,2
dąbrowski .....	a	-	8	1	-	-	7	-	160
	b	-	8	3	-	2	5	-	121
	c	-	77,8	300,0	-	x	71,4	-	75,6
krakowski .....	a	-	95	26	-	21	68	-	1147
	b	-	98	30	-	23	68	4	1027
	c	-	87,7	115,4	-	109,5	100,0	x	89,5
miechowski .....	a	-	12	-	-	-	12	-	228
	b	-	10	3	-	2	7	-	174
	c	-	76,4	x	-	x	58,3	-	76,3
olkuski .....	a	-	61	20	-	18	41	-	587
	b	-	49	13	1	8	36	-	493
	c	-	80,6	65,0	x	44,4	87,8	-	84,0
oświęcimski .....	a	-	86	20	1	17	64	-	625
	b	-	59	22	-	19	36	-	675
	c	-	130,9	110,0	x	111,8	56,3	-	108,0
proszowicki .....	a	-	12	1	-	-	11	1	149
	b	-	6	-	-	-	6	1	131
	c	-	82,4	x	-	-	54,5	100,0	87,9
tarnowski .....	a	-	42	12	-	8	28	-	721
	b	-	39	14	-	11	24	-	572
	c	-	74,1	116,7	-	137,5	85,7	-	79,3
wielicki .....	a	-	61	16	-	13	45	-	516
	b	-	60	23	-	20	37	-	454
	c	-	85,2	143,8	-	153,8	82,2	-	88,0
<i>Miasto na prawach powiatu</i>									
Tarnów .....	a	-	148	29	-	21	119	-	638
	b	-	89	39	-	31	50	1	596
	c	-	83,5	134,5	-	147,6	42,0	x	93,4

TABL. 5. **PODMIOTY GOSPODARKI NARODOWEJ NOWO ZAREJESTROWANE WEDŁUG PODREGIONÓW I POWIATÓW (dok.)**

WYSZCZEGÓLNIENIE a - w 2003 r. b - w 2004 r. c - 2003 = 100	Ogółem	W tym							spółdzielnie	osoby fizyczne prowadzące działalność gospodarczą
		przedsiębiorstwa państwowe	spółki					cywilne		
			razem	w tym						
				handlowe		z o. o.				
				razem	akcyjne					
<b>Podregion nowosądecki</b>	<b>a</b>	<b>6244</b>	-	<b>458</b>	<b>122</b>	-	<b>93</b>	<b>332</b>	-	<b>5076</b>
	<b>b</b>	<b>5621</b>	<b>1</b>	<b>441</b>	<b>148</b>	-	<b>118</b>	<b>280</b>	<b>1</b>	<b>4901</b>
	<b>c</b>	<b>90,0</b>	<b>x</b>	<b>96,3</b>	<b>121,3</b>	-	<b>126,9</b>	<b>84,3</b>	<b>x</b>	<b>96,6</b>
<i>Powiaty:</i>										
gorlicki	a	580	-	26	8	-	8	18	-	498
	b	506	-	30	14	-	11	16	-	443
	c	87,2	-	115,4	175,0	-	137,5	88,9	-	89,0
limanowski	a	589	-	29	9	-	7	19	-	490
	b	570	-	27	6	-	3	19	-	495
	c	96,8	-	93,1	66,7	-	42,9	100,0	-	101,0
myślenicki	a	596	-	52	14	-	10	38	-	472
	b	493	-	55	22	-	21	33	1	406
	c	82,7	-	105,8	157,1	-	210,0	86,8	x	86,0
nowosądecki	a	1065	-	49	16	-	12	32	-	875
	b	913	-	51	22	-	19	27	-	817
	c	85,7	-	104,1	137,5	-	158,3	84,4	-	93,4
nowotarski	a	849	-	65	17	-	14	48	-	674
	b	990	-	68	15	-	10	49	-	891
	c	116,6	-	104,6	88,2	-	71,4	102,1	-	132,2
suski	a	429	-	34	10	-	8	23	-	367
	b	371	-	28	8	-	8	17	-	325
	c	86,5	-	82,4	80,0	-	100,0	73,9	-	88,6
tatrzański	a	609	-	56	9	-	6	47	-	485
	b	490	-	44	13	-	6	29	-	424
	c	80,5	-	78,6	144,4	-	100,0	61,7	-	87,4
wadowicki	a	792	-	67	18	-	12	48	-	628
	b	683	1	65	21	-	18	44	-	595
	c	86,2	x	97,0	116,7	-	150,0	91,7	-	94,7
<i>Miasto na prawach powiatu</i>										
Nowy Sącz	a	735	-	80	21	-	16	59	-	587
	b	605	-	73	27	-	22	46	-	505
	c	82,3	-	91,3	128,6	-	137,5	78,0	-	86,0
<b>Podregion m. Kraków</b>	<b>a</b>	<b>6668</b>	-	<b>1002</b>	<b>466</b>	<b>10</b>	<b>389</b>	<b>536</b>	<b>2</b>	<b>5088</b>
	<b>b</b>	<b>6406</b>	-	<b>1051</b>	<b>568</b>	<b>6</b>	<b>479</b>	<b>482</b>	<b>2</b>	<b>4889</b>
	<b>c</b>	<b>96,1</b>	-	<b>104,9</b>	<b>121,9</b>	<b>60,0</b>	<b>123,1</b>	<b>89,9</b>	<b>100,0</b>	<b>96,1</b>
<i>Miasto na prawach powiatu</i>										
Kraków	a	6668	-	1002	466	10	389	536	2	5088
	b	6406	-	1051	568	6	479	482	2	4889
	c	96,1	-	104,9	121,9	60,0	123,1	89,9	100,0	96,1



TABL. 6. **PODMIOTY GOSPODARKI NARODOWEJ WYREJESTROWANE WEDŁUG WYBRANYCH SEKCJI POLSKIEJ KLASYFIKACJI DZIAŁALNOŚCI (PKD)**

WYSZCZEGÓLNIENIE a - w 2003 r. b - w 2004 r. c - 2003 = 100	Ogółem	W tym							spółdzielnie	osoby fizyczne prowadzące działalność gospodarczą
		przedsiębiorstwa państwowe	spółki					cywilne		
			razem	w tym						
				handlowe		z o. o.				
				razem	akcyjne					
<b>OGÓŁEM .....</b>	<b>a</b>	<b>11412</b>	<b>11</b>	<b>1141</b>	<b>98</b>	<b>5</b>	<b>77</b>	<b>1039</b>	<b>15</b>	<b>9980</b>
	<b>b</b>	<b>14822</b>	<b>32</b>	<b>1194</b>	<b>105</b>	<b>15</b>	<b>74</b>	<b>1087</b>	<b>16</b>	<b>13272</b>
	<b>c</b>	<b>129,9</b>	<b>290,9</b>	<b>104,6</b>	<b>107,1</b>	<b>300,0</b>	<b>96,1</b>	<b>104,6</b>	<b>106,7</b>	<b>133,0</b>
w tym:										
Rolnictwo, łowiectwo i leśnictwo	a	321	-	8	1	-	1	7	3	307
	b	175	-	12	1	-	1	10	2	159
	c	54,5	-	150,0	100,0	-	100,0	142,9	66,7	51,8
Rybacktvo .....	a	1	-	-	-	-	-	-	-	1
	b	-	-	-	-	-	-	-	-	-
	c	x	-	-	-	-	-	-	-	x
Górnictwo .....	a	4	-	2	2	-	2	-	-	2
	b	5	2	1	1	-	1	-	-	2
	c	125,0	x	50,0	50,0	-	50,0	-	-	100,0
Przetwórstwo przemysłowe	a	1253	5	129	18	2	14	111	5	1114
	b	1594	16	145	17	4	8	128	9	1424
	c	127,2	320,0	112,4	94,4	200,0	57,1	115,3	180,0	127,8
Wytwarzanie i zaopatrywanie w energię elektryczną, gaz, wodę	a	12	-	4	-	-	-	-	-	8
	b	8	1	2	1	-	1	1	-	5
	c	66,7	x	50,0	x	-	x	x	-	62,5
Budownictwo .....	a	1383	-	101	19	3	15	82	1	1277
	b	2011	5	99	17	3	13	81	1	1906
	c	145,4	x	98,0	89,5	100,0	86,7	98,8	100,0	149,3
Handel hurtowy i detaliczny; naprawa pojazdów samochodowych, motocykli oraz artykułów użytku osobistego i domowego	a	3996	4	502	28	-	22	474	1	3469
	b	5076	4	503	30	3	20	473	2	4566
	c	127,0	100,0	100,2	107,1	x	90,9	99,8	200,0	131,6
Hotele i restauracje .....	a	501	-	64	4	-	3	60	-	435
	b	784	-	95	2	1	-	93	-	681
	c	156,5	-	148,4	50,0	x	x	155,0	-	156,6
Transport, gospodarka magazynowa i łączność	a	856	-	74	3	-	3	71	-	782
	b	1155	3	68	3	-	3	65	1	1083
	c	134,9	x	91,9	100,0	-	100,0	91,5	x	138,5
Pośrednictwo finansowe ...	a	384	-	15	-	-	-	15	5	364
	b	534	-	20	4	-	4	16	1	513
	c	139,1	-	133,3	x	-	x	106,7	20,0	140,9
Obsługa nieruchomości, wynajem i usługi związane z prowadzeniem działalności gospodarczej	a	1502	2	149	15	-	13	134	-	1332
	b	1979	1	147	23	4	17	124	-	1804
	c	131,8	50,0	98,7	153,3	x	130,8	92,5	-	135,4
Administracja publiczna i obrona narodowa; obowiązkowe ubezpieczenia społeczne i powszechne ubezpieczenie zdrowotne	a	34	-	-	-	-	-	-	-	1
	b	9	-	-	-	-	-	-	-	-
	c	26,5	-	-	-	-	-	-	-	x
Edukacja .....	a	281	-	25	3	-	2	22	-	123
	b	395	-	17	-	-	-	17	-	170
	c	140,6	-	68,0	x	-	x	77,3	-	138,2
Ochrona zdrowia i pomoc społeczna	a	259	-	20	4	-	2	16	-	227
	b	248	-	29	2	-	2	27	-	215
	c	95,8	-	145,0	50,0	-	100,0	168,8	-	94,7
Działalność usługowa komunalna, społeczna i indywidualna, pozostała	a	624	-	48	1	-	-	47	-	537
	b	849	-	56	4	-	4	52	-	744
	c	136,1	-	116,7	400,0	-	x	110,6	-	138,5

TABL. 7. **PODMIOTY GOSPODARKI NARODOWEJ WYREJESTROWANE WEDŁUG PODREGIONÓW I POWIATÓW**

WYSZCZEGÓLNIENIE a - w 2003 r. b - w 2004 r. c - 2003 = 100	Ogółem	W tym							spółdzielnie	osoby fizyczne prowadzące działalność gospodarczą
		przedsiębiorstwa państwowe	spółki					cywilne		
			razem	w tym						
				razem	handlowe					
					akcyjne	z o. o.				
<b>WOJEWÓDZTWO ..</b>	<b>a</b>	<b>11412</b>	<b>11</b>	<b>1141</b>	<b>98</b>	<b>5</b>	<b>77</b>	<b>1039</b>	<b>15</b>	<b>9980</b>
	<b>b</b>	<b>14822</b>	<b>32</b>	<b>1194</b>	<b>105</b>	<b>15</b>	<b>74</b>	<b>1087</b>	<b>16</b>	<b>13272</b>
	<b>c</b>	<b>129,9</b>	<b>290,9</b>	<b>104,6</b>	<b>107,1</b>	<b>300,0</b>	<b>96,1</b>	<b>104,6</b>	<b>106,7</b>	<b>133,0</b>
<b>Podregion krakowsko-tarnowski</b>	<b>a</b>	<b>4202</b>	<b>1</b>	<b>346</b>	<b>14</b>	<b>-</b>	<b>11</b>	<b>329</b>	<b>6</b>	<b>3743</b>
	<b>b</b>	<b>5339</b>	<b>15</b>	<b>422</b>	<b>29</b>	<b>3</b>	<b>23</b>	<b>392</b>	<b>5</b>	<b>4781</b>
	<b>c</b>	<b>127,1</b>	<b>15x</b>	<b>122,0</b>	<b>207,1</b>	<b>x</b>	<b>209,1</b>	<b>119,1</b>	<b>83,3</b>	<b>127,7</b>
<i>Powiaty:</i>										
bocheński .....	a	214	-	16	-	-	-	16	-	195
	b	550	1	28	-	-	-	28	-	512
	c	257,0	x	175,0	-	-	-	175,0	-	262,6
brzeski .....	a	165	-	16	-	-	-	14	1	144
	b	413	-	19	1	-	1	18	1	381
	c	250,3	-	118,8	x	-	x	128,6	100,0	264,6
chrzanowski .....	a	408	-	33	1	-	1	32	1	365
	b	464	3	28	3	2	1	25	-	421
	c	113,7	x	84,8	300,0	x	100,0	78,1	x	115,3
dąbrowski .....	a	106	-	2	-	-	-	2	1	100
	b	170	-	8	-	-	-	8	-	156
	c	160,4	-	400,0	-	-	-	400,0	x	156,0
krakowski .....	a	874	1	59	5	-	3	54	1	809
	b	952	3	84	7	-	6	77	1	849
	c	108,9	300,0	142,2	140,0	-	200,0	142,6	100,0	104,9
miechowski .....	a	72	-	6	-	-	-	6	-	59
	b	69	2	11	-	-	-	11	-	54
	c	95,8	x	183,3	-	-	-	183,3	-	91,5
olkuski .....	a	405	-	26	2	-	2	24	-	370
	b	223	2	29	3	-	3	26	1	191
	c	55,1	x	111,5	150,0	-	150,0	108,3	x	51,6
oświęcimski .....	a	582	-	71	-	-	-	71	-	493
	b	494	3	33	2	-	2	31	1	438
	c	84,9	x	46,5	x	-	x	43,7	x	88,8
proszowicki .....	a	70	-	3	-	-	-	3	-	63
	b	83	-	14	1	-	1	13	-	66
	c	118,6	-	466,7	x	-	x	433,3	-	104,8
tarnowski .....	a	402	-	26	1	-	1	25	1	367
	b	754	-	41	2	-	1	38	-	703
	c	187,6	-	157,7	200,0	-	100,0	152,0	x	191,6
wielicki .....	a	237	-	29	2	-	1	26	1	200
	b	300	-	33	3	1	1	30	-	265
	c	126,6	-	113,8	150,0	x	100,0	115,4	x	132,5
<i>Miasto na prawach powiatu</i>										
Tarnów .....	a	667	-	59	3	-	3	56	-	578
	b	867	1	94	7	-	7	87	1	745
	c	130,0	x	159,3	233,3	-	233,3	155,4	x	128,9

TABL. 7. **PODMIOTY GOSPODARKI NARODOWEJ WYREJESTROWANE WEDŁUG PODREGIONÓW I POWIATÓW (dok.)**

WYSZCZEGÓLNIENIE a - w 2003 r. b - w 2004 r. c - 2003 = 100	Ogółem	W tym							spółdzielnie	osoby fizyczne prowadzące działalność gospodarczą
		przedsiębiorstwa państwowe	spółki					cywilne		
			razem	w tym						
				handlowe		z o. o.				
				razem	akcyjne					
<b>Podregion nowosądecki</b>	<b>a</b>	<b>4030</b>	<b>2</b>	<b>269</b>	<b>17</b>	<b>1</b>	<b>9</b>	<b>251</b>	<b>4</b>	<b>3646</b>
	<b>b</b>	<b>4941</b>	<b>4</b>	<b>254</b>	<b>16</b>	<b>4</b>	<b>8</b>	<b>237</b>	<b>7</b>	<b>4570</b>
	<b>c</b>	<b>122,6</b>	<b>200,0</b>	<b>94,4</b>	<b>94,1</b>	<b>400,0</b>	<b>88,9</b>	<b>94,4</b>	<b>175,0</b>	<b>125,3</b>
<i>Powiaty:</i>										
gorlicki	a	470	1	29	-	-	-	29	1	428
	b	540	-	33	3	1	1	30	1	493
	c	114,9	x	113,8	x	x	x	103,4	100,0	115,2
limanowski	a	425	-	20	2	-	-	18	-	397
	b	442	-	17	-	-	-	17	-	418
	c	104,0	-	85,0	x	-	-	94,4	-	105,3
myślenicki	a	277	1	14	3	1	2	11	-	244
	b	318	1	15	-	-	-	15	2	282
	c	114,8	100,0	107,1	x	x	x	136,4	x	115,6
nowosądecki	a	750	-	30	3	-	2	27	-	705
	b	915	2	29	2	1	1	27	2	864
	c	122,0	x	96,7	66,7	x	50,0	100,0	x	122,6
nowotarski	a	616	-	34	-	-	-	33	1	558
	b	983	1	40	1	-	1	39	2	929
	c	159,6	x	117,6	x	-	x	118,2	200,0	166,5
suski	a	165	-	13	-	-	-	13	-	147
	b	308	-	23	2	1	1	21	-	279
	c	186,7	-	176,9	x	x	x	161,5	-	189,8
tatrzański	a	267	-	41	1	-	1	40	1	220
	b	417	-	22	2	-	2	20	-	390
	c	156,2	-	53,7	200,0	-	200,0	50,0	x	177,3
wadowicki	a	383	-	35	4	-	3	31	1	338
	b	425	-	28	2	-	2	25	-	384
	c	111,0	-	80,0	50,0	-	66,7	80,6	x	113,6
<i>Miasto na prawach powiatu</i>										
Nowy Sącz	a	677	-	53	4	-	1	49	-	609
	b	593	-	47	4	1	-	43	-	531
	c	87,6	-	88,7	100,0	x	x	87,8	-	87,2
<b>Podregion m. Kraków</b>	<b>a</b>	<b>3180</b>	<b>8</b>	<b>526</b>	<b>67</b>	<b>4</b>	<b>57</b>	<b>459</b>	<b>5</b>	<b>2591</b>
	<b>b</b>	<b>4542</b>	<b>13</b>	<b>518</b>	<b>60</b>	<b>8</b>	<b>43</b>	<b>458</b>	<b>4</b>	<b>3921</b>
	<b>c</b>	<b>142,8</b>	<b>162,5</b>	<b>98,5</b>	<b>89,6</b>	<b>200,0</b>	<b>75,4</b>	<b>99,8</b>	<b>80,0</b>	<b>151,3</b>
<i>Miasto na prawach powiatu</i>										
Kraków	a	3180	8	526	67	4	57	459	5	2591
	b	4542	13	518	60	8	43	458	4	3921
	c	142,8	162,5	98,5	89,6	200,0	75,4	99,8	80,0	151,3

TABL. 8. **PODMIOTY GOSPODARKI NARODOWEJ PROWADZĄCE DZIAŁALNOŚĆ W JEDNYM I WIĘCEJ MIEJSCU WEDŁUG WYBRANYCH SEKCJI POLSKIEJ KLASYFIKACJI DZIAŁALNOŚCI (PKD)**

WYSZCZEGÓLNIENIE	Ogółem	Liczba podmiotów mających						
		1 jednostkę lokalną	2 jednostki lokalne	3 jednostki lokalne	4 jednostki lokalne	5 jednostki lokalne	więcej niż 5 jednostek lokalnych	
a - 31 XII 2003 r. b - 31 XII 2004 r. c - przyrost d - 2003 = 100								
<b>OGÓŁEM .....</b>	<b>a</b>	<b>287816</b>	<b>259768</b>	<b>26979</b>	<b>795</b>	<b>118</b>	<b>54</b>	<b>102</b>
	<b>b</b>	<b>288773</b>	<b>263262</b>	<b>24273</b>	<b>890</b>	<b>153</b>	<b>73</b>	<b>122</b>
	<b>c</b>	<b>957</b>	<b>3494</b>	<b>-2706</b>	<b>95</b>	<b>35</b>	<b>19</b>	<b>20</b>
	<b>d</b>	<b>100,3</b>	<b>101,3</b>	<b>90,0</b>	<b>111,9</b>	<b>129,7</b>	<b>135,2</b>	<b>119,6</b>
w tym:								
Rolnictwo, łowiectwo i leśnictwo	a	6080	2814	3233	30	-	1	2
	b	5452	2939	2482	25	3	1	2
	c	-628	125	-751	-5	3	-	-
	d	89,7	104,4	76,8	83,3	x	100,0	100,0
Rybacko .....	a	20	17	2	-	-	1	-
	b	26	22	3	-	-	1	-
	c	6	5	1	-	-	-	-
	d	130,0	129,4	150,0	-	-	100,0	-
Górnictwo .....	a	155	126	28	-	1	-	-
	b	162	136	24	1	1	-	-
	c	7	10	-4	1	-	-	-
	d	104,5	107,9	85,7	x	100,0	-	-
Przetwórstwo przemysłowe	a	34803	30232	4438	100	14	8	11
	b	34363	30181	4026	118	14	10	14
	c	-440	-51	-412	18	-	2	3
	d	98,7	99,8	90,7	118,0	100,0	125,0	127,3
Wytwarzanie i zaopatrywanie w energię elektryczną, gaz, wodę	a	284	271	12	-	-	-	1
	b	301	288	11	-	-	-	2
	c	17	17	-1	-	-	-	1
	d	106,0	106,3	91,7	-	-	-	200,0
Budownictwo .....	a	31889	27981	3860	45	1	1	1
	b	31434	28003	3376	48	4	2	1
	c	-455	22	-484	3	3	1	-
	d	98,6	100,1	87,5	106,7	400,0	200,0	100,0
Handel hurtowy i detaliczny; naprawa pojazdów samochodowych, motocykli oraz artykułów użytku osobistego i domowego	a	91523	83608	7531	308	40	14	22
	b	91457	83911	7073	360	53	25	35
	c	-66	303	-458	52	13	11	13
	d	99,9	100,4	93,9	116,9	132,5	178,6	159,1

TABL. 8. **PODMIOTY GOSPODARKI NARODOWEJ PROWADZĄCE DZIAŁALNOŚĆ W JEDNYM I WIĘCEJ MIEJSCU WEDŁUG WYBRANYCH SEKCJI POLSKIEJ KLASYFIKACJI DZIAŁALNOŚCI (PKD) (dok.)**

WYSZCZEGÓLNIENIE	Ogółem	Liczba podmiotów mających					
		1 jednostkę lokalną	2 jednostki lokalne	3 jednostki lokalne	4 jednostki lokalne	5 jednostki lokalne	więcej niż 5 jednostek lokalnych
a - 31 XII 2003 r. b - 31 XII 2004 r. c - przyrost d - 2003 = 100							
w tym (dok.):							
Hotele i restauracje .....							
a	10753	9773	924	45	5	2	4
b	10854	9904	884	49	10	2	5
c	101	131	-40	4	5	-	1
d	100,9	101,3	95,7	108,9	200,0	100,0	125,0
Transport, gospodarka magazynowa i łączność							
a	23078	20441	2576	56	2	1	2
b	22878	20490	2329	56	2	1	-
c	-200	49	-247	-	-	-	-2
d	99,1	100,2	90,4	100,0	100,0	100,0	x
Pośrednictwo finansowe ...							
a	9152	8597	535	12	5	-	3
b	9243	8740	482	11	7	-	3
c	91	143	-53	-1	2	-	-
d	101,0	101,7	90,1	91,7	140,0	-	100,0
Obsługa nieruchomości, wynajem i usługi związane z prowadzeniem działalności gospodarczej							
a	39762	37842	1832	66	10	5	7
b	41406	39595	1714	75	13	4	5
c	1644	1753	-118	9	3	-1	-2
d	104,1	104,6	93,6	113,6	130,0	80,0	71,4
Administracja publiczna i obrona narodowa; obowiązkowe ubezpieczenia społeczne i powszechne ubezpieczenie zdrowotne							
a	2048	1963	62	13	5	2	3
b	2060	1980	63	10	3	2	2
c	12	17	1	-3	-2	-	-1
d	100,6	100,9	101,6	76,9	60,0	100,0	66,7
Edukacja .....							
a	7692	7451	195	19	11	6	10
b	7714	7462	197	20	12	11	12
c	22	11	2	1	1	5	2
d	100,3	100,1	101,0	105,3	109,1	183,3	120,0
Ochrona zdrowia i pomoc społeczna							
a	11787	11016	715	48	6	1	1
b	12263	11446	744	60	9	1	3
c	476	430	29	12	3	-	2
d	104,0	103,9	104,1	125,0	150,0	100,0	300,0
Działalność usługowa komunalna, społeczna i indywidualna, pozostała							
a	18769	17620	1031	53	18	12	35
b	19137	18147	860	57	22	13	38
c	368	527	-171	4	4	1	3
d	102,0	103,0	83,4	107,5	122,2	108,3	108,6

TABL. 9. **PODMIOTY GOSPODARKI NARODOWEJ WEDŁUG WYBRANYCH SEKCJI I DZIAŁÓW POLSKIEJ KLASYFIKACJI DZIAŁALNOŚCI (PKD) W 2004 R.**  
Stan w dniu 31 XII

WYSZCZEGÓLNIENIE	Ogółem	W tym						
		przedsiębiorstwa państwowe	spółki			spółdzielnie	fundacje, stowarzyszenia i organizacje społeczne	osoby fizyczne prowadzące działalność gospodarczą
			razem	handlowe	cywilne			
<b>O G Ó Ł E M .....</b>	<b>288773</b>	<b>93</b>	<b>42063</b>	<b>15229</b>	<b>26545</b>	<b>1190</b>	<b>6593</b>	<b>223637</b>
w tym:								
<b>Rolnictwo, łowiectwo i leśnictwo.....</b>	<b>5452</b>	-	<b>423</b>	<b>93</b>	<b>200</b>	<b>175</b>	<b>198</b>	<b>4534</b>
Rolnictwo, łowiectwo, włączając działalność usługową .....	4617	-	281	81	105	174	198	3863
Leśnictwo, włączając działalność usługową .....	835	-	142	12	95	1	-	671
<b>Rybnactwo .....</b>	<b>26</b>	-	<b>5</b>	<b>3</b>	<b>2</b>	-	-	<b>21</b>
<b>Górnictwo .....</b>	<b>162</b>	<b>2</b>	<b>101</b>	<b>74</b>	<b>27</b>	<b>2</b>	-	<b>57</b>
Górnictwo węgla kamiennego i brunatnego (lignitu); wydobywanie torfu ....	15	1	10	7	3	-	-	4
Górnictwo ropy naftowej i gazu ziemnego, włączając działalność usługową	5	-	4	4	-	-	-	1
Górnictwo rud uranu i toru	-	-	-	-	-	-	-	-
Górnictwo rud metali .....	2	-	2	2	-	-	-	-
Pozostałe górnictwo .....	140	1	85	61	24	2	-	52
<b>Przetwórstwo przemysłowe .....</b>	<b>34363</b>	<b>40</b>	<b>6757</b>	<b>2964</b>	<b>3793</b>	<b>180</b>	<b>3</b>	<b>27352</b>
Produkcja artykułów spożywczych i napojów .....	2854	5	1094	448	646	35	-	1720
Produkcja wyrobów tytoniowych .....	2	-	2	2	-	-	-	-
Włókiennictwo .....	728	-	99	45	54	13	-	615
Produkcja odzieży i wyrobów futrzarskich .....	3064	1	439	150	289	23	-	2590
Produkcja skór wyprawionych i wyrobów ze skór wyprawionych .....	2746	3	178	64	114	12	-	2552
Produkcja drewna i wyrobów z drewna oraz z korka (z wyłączeniem mebli), wyrobów ze słomy i materiałów używanych do wyplatania .....	5714	4	545	199	346	6	-	5157
Produkcja masy włóknistej, papieru oraz wyrobów z papieru .....	302	2	111	48	63	1	-	187

TABL. 9. **PODMIOTY GOSPODARKI NARODOWEJ WEDŁUG WYBRANYCH SEKCJI I DZIAŁÓW POLSKIEJ KLASYFIKACJI DZIAŁALNOŚCI (PKD) W 2004 R. (cd.)**  
Stan w dniu 31 XII

WYSZCZEGÓLNIENIE	Ogółem	W tym						
		przedsiębiorstwa państwowe	spółki			spółdzielnie	fundacje, stowarzyszenia i organizacje społeczne	osoby fizyczne prowadzące działalność gospodarczą
			razem	handlowe	cywilne			
<b>Przetwórstwo przemysłowe (dok.)</b>								
Działalność wydawnicza; poligrafia i reprodukcja zapisanych nośników informacji .....	2613	1	836	322	514	6	2	1767
Wytwarzanie koksu, produktów rafinacji ropy naftowej i paliw jądrowych ...	19	-	15	15	-	-	-	4
Produkcja wyrobów chemicznych .....	279	-	172	116	56	6	-	100
Produkcja wyrobów gumowych i z tworzyw sztucznych .....	1248	2	403	187	216	12	-	828
Produkcja wyrobów z pozostałych surowców niemetalicznych .....	1861	6	495	235	260	9	-	1351
Produkcja metali .....	136	-	70	47	23	1	-	65
Produkcja metalowych wyrobów gotowych, z wyłączeniem maszyn i urządzeń .....	4005	6	700	321	379	18	-	3280
Produkcja maszyn i urządzeń, gdzie indziej niesklasyfikowana .....	1397	6	363	215	148	7	-	1018
Produkcja maszyn biurowych i komputerów .....	137	1	49	24	25	-	-	86
Produkcja maszyn i aparatury elektrycznej, gdzie indziej niesklasyfikowana	523	-	145	93	52	9	1	368
Produkcja sprzętu i urządzeń radiowych, telewizyjnych i telekomunikacyjnych .....	496	1	105	62	43	1	-	389
Produkcja instrumentów medycznych, precyzyjnych i optycznych, zegarów i zegarków .....	1334	2	233	92	141	2	-	1095
Produkcja pojazdów samochodowych, przyczep i naczep .....	154	-	53	31	22	1	-	100
Produkcja pozostałego sprzętu transportowego ..	49	-	17	13	4	-	-	32
Produkcja mebli; działalność produkcyjna, gdzie indziej niesklasyfikowana	4534	-	540	167	373	18	-	3973
Przetwarzanie odpadów ....	168	-	93	68	25	-	-	75

TABL. 9. **PODMIOTY GOSPODARKI NARODOWEJ WEDŁUG WYBRANYCH SEKCJI I DZIAŁÓW POLSKIEJ KLASYFIKACJI DZIAŁALNOŚCI (PKD) W 2004 R. (cd.)**  
Stan w dniu 31 XII

WYSZCZEGÓLNIENIE	Ogółem	W tym						
		przedsiębiorstwa państwowe	spółki			spółdzielnie	fundacje, stowarzyszenia i organizacje społeczne	osoby fizyczne prowadzące działalność gospodarczą
			razem	handlowe	cywilne			
<b>Wytwarzanie i zaopatrywanie w energię elektryczną, gaz, wodę .....</b>	<b>301</b>	<b>2</b>	<b>207</b>	<b>84</b>	<b>15</b>	-	-	<b>42</b>
Wytwarzanie i zaopatrywanie w energię elektryczną, gaz, parę wodną i gorącą wodę .....	107	-	69	61	8	-	-	37
Pobór, uzdatnianie i rozprowadzanie wody .....	194	2	138	23	7	-	-	5
<b>Budownictwo .....</b>	<b>31434</b>	<b>19</b>	<b>3983</b>	<b>1836</b>	<b>2110</b>	<b>91</b>	<b>1</b>	<b>27311</b>
<b>Handel hurtowy i detaliczny; naprawa pojazdów samochodowych, motocykli oraz artykułów użytku osobistego i domowego .....</b>	<b>91457</b>	<b>9</b>	<b>17113</b>	<b>5170</b>	<b>11943</b>	<b>252</b>	<b>1</b>	<b>74052</b>
Sprzedaż, obsługa i naprawa pojazdów samochodowych i motocykli; sprzedaż detaliczna paliw do pojazdów samochodowych .....	9990	1	1649	475	1174	9	-	8330
Handel hurtowy i komisowy, z wyłączeniem handlu pojazdami samochodowymi, motocyklami .....	20282	6	7276	3523	3753	72	1	12903
Handel detaliczny, z wyłączeniem sprzedaży pojazdów samochodowych, motocykli; naprawa artykułów użytku osobistego i domowego .....	61185	2	8188	1172	7016	171	-	52819
<b>Hotele i restauracje .....</b>	<b>10854</b>	<b>2</b>	<b>2220</b>	<b>438</b>	<b>1782</b>	<b>4</b>	-	<b>8538</b>
<b>Transport, gospodarka magazynowa i łączność</b>	<b>22878</b>	<b>12</b>	<b>1986</b>	<b>720</b>	<b>1266</b>	<b>16</b>	<b>4</b>	<b>20842</b>
Transport lądowy; transport rurociągowy .....	19946	10	1241	336	905	11	3	18669
Transport wodny .....	269	-	12	1	11	-	-	257
Transport lotniczy .....	7	-	7	6	1	-	-	-
Działalność wspomagająca transport; działalność związana z turystyką .....	2130	2	581	302	279	4	1	1536
Poczta i telekomunikacja ..	526	-	145	75	70	1	-	380
<b>Pośrednictwo finansowe</b>	<b>9243</b>	-	<b>543</b>	<b>249</b>	<b>294</b>	<b>64</b>	<b>60</b>	<b>8548</b>
Pośrednictwo finansowe, z wyłączeniem ubezpieczeń i funduszy emerytalno-rentowych .....	819	-	196	129	67	64	60	471



TABL. 9. **PODMIOTY GOSPODARKI NARODOWEJ WEDŁUG WYBRANYCH SEKCJI I DZIAŁÓW POLSKIEJ KLASYFIKACJI DZIAŁALNOŚCI (PKD) W 2004 R. (dok.)**  
Stan w dniu 31 XII

WYSZCZEGÓLNIENIE	Ogółem	W tym						
		przedsiębiorstwa państwowe	spółki			spółdzielnie	fundacje, stowarzyszenia i organizacje społeczne	osoby fizyczne prowadzące działalność gospodarczą
			razem	handlowe	cywilne			
<b>Pośrednictwo finansowe (dok.)</b>								
Ubezpieczenia oraz fundusze emerytalno-rentowe, bez gwarantowanej prawnie opieki społecznej .....	67	-	6	2	4	-	-	61
Działalność pomocnicza związana z pośrednictwem finansowym i ubezpieczeniami .....	8357	-	341	118	223	-	-	8016
<b>Obsługa nieruchomości, wynajem i usługi związane z prowadzeniem działalności gospodarczej .....</b>	<b>41406</b>	<b>5</b>	<b>6039</b>	<b>2674</b>	<b>3358</b>	<b>384</b>	<b>3</b>	<b>29664</b>
Obsługa nieruchomości .....	7348	1	906	525	374	325	1	1535
Wynajem maszyn i urządzeń bez obsługi oraz wypożyczanie artykułów użytku osobistego i domowego .....	739	-	158	47	111	1	-	576
Informatyka .....	3258	-	742	334	408	2	-	2512
Działalność badawczo-rozwojowa .....	205	-	76	61	15	1	1	101
Działalność gospodarcza pozostała .....	29856	4	4157	1707	2450	55	1	24940
<b>Administracja publiczna i obrona narodowa; obowiązkowe ubezpieczenia społeczne i powszechne ubezpieczenie zdrowotne .....</b>	<b>2060</b>	<b>-</b>	<b>8</b>	<b>5</b>	<b>3</b>	<b>-</b>	<b>1318</b>	<b>3</b>
<b>Edukacja .....</b>	<b>7714</b>	<b>-</b>	<b>427</b>	<b>132</b>	<b>295</b>	<b>3</b>	<b>5</b>	<b>2977</b>
<b>Ochrona zdrowia i pomoc społeczna .....</b>	<b>12263</b>	<b>-</b>	<b>1046</b>	<b>433</b>	<b>613</b>	<b>9</b>	<b>10</b>	<b>10569</b>
<b>Działalność usługowa komunalna, społeczna i indywidualna, pozostała .....</b>	<b>19137</b>	<b>2</b>	<b>1205</b>	<b>354</b>	<b>844</b>	<b>10</b>	<b>4990</b>	<b>9106</b>
Odprowadzanie i oczyszczanie ścieków, gospodarowanie odpadami, pozostałe usługi sanitarne i pokrewne .....	450	-	120	81	33	-	-	285
Działalność organizacji członkowskich, gdzie indziej niesklasyfikowana	6586	-	6	1	4	2	3236	2
Działalność związana z kulturą, rekreacją i sportem .....	6330	2	643	223	420	3	1754	3491
Działalność usługowa pozostała .....	5771	-	436	49	387	5	-	5328

TABL. 10. **PODMIOTY GOSPODARKI NARODOWEJ WEDŁUG WYBRANYCH SEKCJI POLSKIEJ KLASYFIKACJI DZIAŁALNOŚCI (PKD) ORAZ PODREGIONÓW, POWIATÓW I GMIN W 2004 R.**  
Stan w dniu 31 XII

WYSZCZEGÓLNIENIE a - ogółem b - spółki handlowe c - spółki cywilne d - osoby fizyczne	Ogółem	przemysł				W tym				
		rolnictwo, łowiectwo i leśnictwo	razem	w tym przetwórstwo przemysłowe	budownictwo	handel hurtowy i detaliczny; naprawa pojazdów samochodowych, motocykli oraz artykułów użytku osobistego i domowego	hotele i restauracje	transport, gospodarka magazynowa i łączność	pośrednictwo finansowe	obsługa nieruchomości, wynajem i usługi związane z prowadzeniem działalności gospodarczej
<b>WOJEWÓDZTWO ..</b>	<b>a 288773</b>	<b>5452</b>	<b>34826</b>	<b>34363</b>	<b>31434</b>	<b>91457</b>	<b>10854</b>	<b>22878</b>	<b>9243</b>	<b>41406</b>
b	15229	93	3122	2964	1836	5170	438	720	249	2674
c	26545	200	3835	3793	2110	11943	1782	1266	294	3358
d	223637	4534	27451	27352	27311	74052	8538	20842	8548	29664
<b>Podregion krakowsko-tarnowski</b>	<b>a 104661</b>	<b>2358</b>	<b>11881</b>	<b>11687</b>	<b>12966</b>	<b>36478</b>	<b>2777</b>	<b>8424</b>	<b>3249</b>	<b>12209</b>
b	3448	34	1009	938	389	1270	50	160	36	313
c	8402	79	1336	1313	758	3977	486	462	98	697
d	83844	1947	9406	9354	11732	31096	2223	7791	3074	9394
<b>POWIAT BOCHEŃSKI .....</b>	<b>a 6926</b>	<b>163</b>	<b>827</b>	<b>812</b>	<b>1120</b>	<b>2293</b>	<b>179</b>	<b>409</b>	<b>221</b>	<b>689</b>
b	192	-	65	60	17	72	8	10	3	13
c	431	3	73	71	37	209	18	27	4	25
d	5641	135	679	673	1058	2001	151	371	214	553
<i>Gminy miejskie:</i>										
Bochnia .....	a 3251	21	372	364	328	1216	78	154	139	463
b	141	-	45	41	12	56	5	5	2	12
c	271	-	33	33	18	149	11	10	4	23
d	2603	16	289	286	294	1004	61	138	133	359
<i>Gminy miejsko-wiejskie:</i>										
Nowy Wiśnicz .....	a 733	7	113	112	169	218	15	32	20	55
b	6	-	1	1	2	2	1	-	-	-
c	31	-	6	6	3	12	1	5	-	1
d	637	4	105	104	162	203	13	27	20	48
<i>Gminy wiejskie:</i>										
Bochnia .....	a 1026	39	113	110	228	333	37	78	21	65
b	13	-	5	4	1	4	1	2	-	-
c	52	-	12	11	8	21	3	5	-	1
d	878	35	95	94	219	308	33	71	21	58
Drwinia .....	a 260	16	15	15	62	70	-	30	5	16
b	3	-	-	-	1	-	-	1	-	1
c	12	1	3	3	2	3	-	2	-	-
d	200	13	12	12	58	67	-	27	5	13
Lipnica Murowana .....	a 286	15	49	49	55	79	6	27	2	13
b	2	-	1	1	-	1	-	-	-	-
c	14	-	4	4	2	4	1	2	-	-
d	242	15	44	44	53	73	5	25	2	11
Łapanów .....	a 355	9	36	36	69	87	16	28	12	22
b	12	-	5	5	-	5	-	2	-	-
c	14	1	3	3	-	6	1	-	-	-
d	267	7	28	28	69	75	15	26	12	19
Rzezawa .....	a 456	18	46	46	104	142	18	26	9	23
b	6	-	4	4	-	-	1	-	1	-
c	14	1	2	2	3	8	-	-	-	-
d	376	10	40	40	100	134	17	26	8	22
Trzciana .....	a 262	25	34	33	52	72	5	12	3	13
b	4	-	3	3	1	-	-	-	-	-
c	8	-	5	4	1	1	1	-	-	-
d	210	23	26	26	50	71	4	12	3	10
Żegocina .....	a 297	13	49	47	53	76	4	22	10	19
b	5	-	1	1	-	4	-	-	-	-
c	15	-	5	5	-	5	-	3	-	-
d	228	12	40	39	53	66	3	19	10	13

TABL. 10. **PODMIOTY GOSPODARKI NARODOWEJ WEDŁUG WYBRANYCH SEKCJI POLSKIEJ KLASYFIKACJI DZIAŁALNOŚCI (PKD) ORAZ PODREGIONÓW, POWIATÓW I GMIN W 2004 R. (cd.)**  
Stan w dniu 31 XII

WYSZCZEGÓLNIENIE a - ogółem b - spółki handlowe c - spółki cywilne d - osoby fizyczne	Ogółem	przemysł			W tym						
		rolnictwo, łowiectwo i leśnictwo	razem	w tym przetwórstwo przemysłowe	budownictwo	handel hurtowy i detaliczny; naprawa pojazdów samochodowych, motocykli oraz artykułów użytku osobistego i domowego	hotele i restauracje	transport, gospodarka magazynowa i łączność	pośrednictwo finansowe	obsługa nieruchomości, wynajem i usługi związane z prowadzeniem działalności gospodarczej	
POWIAT BRZESKI .....	a	5593	347	541	531	1077	1698	126	394	136	474
	b	128	2	35	32	17	48	-	15	2	3
	c	304	5	42	40	41	133	14	26	1	24
	d	4623	313	455	454	1011	1508	110	351	129	416
<i>Gminy miejsko-wiejskie:</i>											
Brzesko .....	a	2868	79	270	266	458	961	74	215	87	318
	b	89	1	22	20	13	35	-	11	1	3
	c	200	1	24	24	20	95	8	18	1	22
	d	2386	70	222	221	421	827	65	184	84	284
Czchów .....	a	570	83	52	51	99	153	14	39	7	42
	b	8	1	4	4	1	2	-	-	-	-
	c	17	-	3	3	3	3	3	4	-	-
	d	474	80	42	42	95	147	10	35	7	34
<i>Gminy wiejskie:</i>											
Borzęcin .....	a	365	30	45	42	94	99	5	25	4	19
	b	5	-	2	1	-	1	-	2	-	-
	c	19	2	4	2	5	7	-	-	-	-
	d	302	27	39	39	87	90	5	23	3	16
Dębno .....	a	639	39	55	55	136	187	13	42	13	49
	b	7	-	2	2	-	4	-	-	-	-
	c	30	-	5	5	5	14	2	2	-	-
	d	511	33	47	47	130	168	11	40	12	42
Gnojnik .....	a	322	10	33	33	104	80	3	18	11	23
	b	6	-	2	2	-	2	-	1	1	-
	c	7	-	2	2	2	2	-	1	-	-
	d	273	9	29	29	102	76	3	16	10	22
Iwkowa .....	a	381	66	39	37	86	94	7	32	3	11
	b	6	-	1	1	1	1	-	1	-	-
	c	14	-	3	3	3	6	-	1	-	-
	d	332	65	33	33	82	86	7	30	3	10
Szczurowa .....	a	448	40	47	47	100	124	10	23	11	12
	b	7	-	2	2	2	3	-	-	-	-
	c	17	2	1	1	3	6	1	-	-	2
	d	345	29	43	43	94	114	9	23	10	8
POWIAT CHRZANOWSKI	a	10684	107	1129	1102	1240	3957	316	834	317	1461
	b	458	2	135	120	82	147	6	22	5	38
	c	964	6	129	127	104	452	58	50	10	84
	d	8320	83	857	849	1044	3349	251	762	299	969
<i>Gminy miejsko-wiejskie:</i>											
Alwernia .....	a	867	13	100	96	122	307	19	79	19	97
	b	35	1	14	13	2	10	1	1	-	2
	c	71	-	12	12	9	29	2	10	1	5
	d	692	9	72	71	110	267	16	68	17	78
Chrzanów .....	a	4658	31	422	412	495	1814	146	276	148	734
	b	227	-	57	53	44	80	1	10	4	24
	c	472	2	58	57	46	238	25	16	7	49
	d	3560	25	303	298	400	1490	119	250	135	478
Libiąż .....	a	1538	15	144	138	159	639	51	153	38	150
	b	56	-	17	12	7	19	3	5	-	3
	c	128	-	21	21	14	52	7	10	-	9
	d	1251	11	106	105	137	567	41	138	38	111

TABL. 10. **PODMIOTY GOSPODARKI NARODOWEJ WEDŁUG WYBRANYCH SEKCJI POLSKIEJ KLASYFIKACJI DZIAŁALNOŚCI (PKD) ORAZ PODREGIONÓW, POWIATÓW I GMIN W 2004 R. (cd.)**

Stan w dniu 31 XII

WYSZCZEGÓLNIENIE a - ogółem b - spółki handlowe c - spółki cywilne d - osoby fizyczne	Ogółem	przemysł			W tym						
		rolnictwo, łowiectwo i leśnictwo	razem	w tym przetwórstwo przemysłowe	budownictwo	handel hurtowy i detaliczny; naprawa pojazdów samochodowych, motocykli oraz artykułów użytku osobistego i domowego	hotele i restauracje	transport, gospodarka magazynowa i łączność	pośrednictwo finansowe	obsługa nieruchomości, wynajem i usługi związane z prowadzeniem działalności gospodarczej	
POWIAT CHRZANOWSKI (dok.)											
<i>Gminy miejsko-wiejskie (dok.)</i>											
Trzebinia .....	a 2881	33	269	263	337	1011	83	266	100	426	
	b 128	1	44	40	26	33	1	6	1	8	
	c 252	4	31	30	26	115	22	14	2	18	
	d 2179	25	192	191	283	862	60	246	97	254	
<i>Gminy wiejskie:</i>											
Babice .....	a 740	15	194	193	127	186	17	60	12	54	
	b 12	-	3	2	3	5	-	-	-	1	
	c 41	-	7	7	9	18	2	-	-	3	
	d 638	13	184	184	114	163	15	60	12	48	
POWIAT DĄBROWSKI .....	a 2562	110	243	235	335	945	45	147	57	221	
	b 48	2	15	13	3	21	-	-	1	4	
	c 150	4	22	21	6	87	4	12	-	9	
	d 1999	79	200	199	318	832	41	135	53	182	
<i>Gminy miejsko-wiejskie:</i>											
Dąbrowa Tarnowska .....	a 1163	29	108	105	143	453	20	53	32	120	
	b 29	-	8	7	2	13	-	-	1	3	
	c 69	1	7	6	3	42	3	2	-	8	
	d 947	22	90	90	135	396	17	51	30	101	
<i>Gminy wiejskie:</i>											
Bolesław .....	a 103	8	9	8	21	24	1	9	1	5	
	b 1	-	1	1	-	-	-	-	-	-	
	c 4	-	2	2	-	2	-	-	-	-	
	d 72	6	6	5	20	21	1	9	1	4	
Gręboszów .....	a 129	12	8	8	15	37	2	11	1	10	
	b -	-	-	-	-	-	-	-	-	-	
	c 3	-	-	-	-	2	-	1	-	-	
	d 90	9	8	8	15	35	2	10	1	8	
Mędzzechów .....	a 108	3	11	8	15	33	3	4	4	6	
	b 1	-	1	-	-	-	-	-	-	-	
	c 2	-	-	-	-	2	-	-	-	-	
	d 74	3	8	8	14	31	3	4	3	5	
Olesno .....	a 314	17	30	30	43	114	8	21	4	26	
	b 5	2	-	-	-	3	-	-	-	-	
	c 10	-	1	1	1	4	-	4	-	-	
	d 251	11	29	29	41	107	8	17	4	20	
Radgoszcz .....	a 210	15	20	20	41	59	5	18	5	10	
	b 3	-	3	3	-	-	-	-	-	-	
	c 8	1	2	2	-	3	-	2	-	-	
	d 166	12	15	15	40	55	5	16	5	9	
Szczucin .....	a 535	26	57	56	57	225	6	31	10	44	
	b 9	-	2	2	1	5	-	-	-	1	
	c 54	2	10	10	2	32	1	3	-	1	
	d 399	16	44	44	53	187	5	28	9	35	
POWIAT KRAKOWSKI .....	a 19630	464	2717	2691	2543	6741	539	1808	515	2004	
	b 654	10	199	189	60	239	12	27	5	75	
	c 1597	24	330	328	152	669	102	105	10	123	
	d 16078	386	2167	2164	2327	5812	422	1676	494	1587	

TABL. 10. **PODMIOTY GOSPODARKI NARODOWEJ WEDŁUG WYBRANYCH SEKCJI POLSKIEJ KLASYFIKACJI DZIAŁALNOŚCI (PKD) ORAZ PODREGIONÓW, POWIATÓW I GMIN W 2004 R. (cd.)**  
Stan w dniu 31 XII

WYSZCZEGÓLNIENIE a - ogółem b - spółki handlowe c - spółki cywilne d - osoby fizyczne	Ogółem	rolnictwo, łowiectwo i leśnictwo		przemysł		budownictwo	W tym			obsługa nieru- chomo- ści, wyna- jem i usługi związane z prowa- dzeniem działal- ności gospo- darczej	
		razem	w tym prze- twór- stwo prze- mysłowe	handel hurtowy i detalicz- ny; na- prawa po- jazdów samo- chodo- wych, motocykli oraz ar- tykułów użytku osobiste- go i do- mowego	hotele i restau- racje		trans- port, gospo- darka maga- zynowa i łącz- ność	pośred- nictwo finan- sowe			
<b>POWIAT KRAKOWSKI (cd.)</b>											
<i>Gminy miejsko-wiejskie:</i>											
Krzeszowice .....	a	2657	48	352	342	349	934	62	259	75	260
	b	96	4	34	30	7	35	2	5	-	5
	c	241	5	43	42	27	108	8	20	-	19
	d	2138	34	269	268	313	790	52	234	73	192
Skala .....	a	726	23	73	73	98	260	25	104	17	42
	b	17	-	3	3	4	5	-	2	-	3
	c	49	-	9	9	3	24	5	5	-	3
	d	606	20	60	60	90	230	19	97	17	34
Skawina .....	a	3798	37	540	536	517	1373	121	267	117	439
	b	155	1	64	63	12	53	-	3	1	15
	c	355	2	71	70	42	153	27	16	2	27
	d	3034	32	404	403	463	1165	94	248	113	288
Słomniki .....	a	1108	35	99	99	129	443	44	134	26	84
	b	15	-	5	5	3	3	-	2	-	-
	c	72	1	13	13	3	28	8	14	-	1
	d	952	32	81	81	123	411	36	118	25	75
Świątki Górne .....	a	945	20	310	309	106	323	16	35	16	58
	b	21	-	3	3	2	13	-	-	-	2
	c	81	4	28	28	8	33	3	2	-	3
	d	802	12	277	277	96	277	13	33	16	48
<i>Gminy wiejskie:</i>											
Czernichów .....	a	920	24	135	133	118	320	25	70	22	71
	b	15	-	7	7	2	4	-	-	-	-
	c	66	2	20	20	5	26	3	2	1	3
	d	757	19	107	106	110	289	22	68	21	67
Igołomia-Wawrzeńczyce	a	370	25	32	32	37	128	5	44	13	26
	b	10	-	2	2	1	5	1	-	-	-
	c	20	-	1	1	-	12	1	2	-	1
	d	301	21	29	29	36	107	3	42	13	25
Iwanowice .....	a	476	16	60	60	60	153	6	70	11	26
	b	7	-	3	3	1	3	-	-	-	-
	c	13	1	3	3	-	4	-	3	-	-
	d	414	14	54	54	59	146	6	67	11	25
Jerzmanowice-Przegonia	a	712	26	103	102	116	237	17	88	11	45
	b	4	-	2	2	-	1	-	-	-	-
	c	31	-	1	1	4	15	3	6	-	-
	d	630	24	99	99	112	219	13	82	11	43
Kocmyrzów-Luborzycza ..	a	782	21	51	51	114	268	18	95	21	70
	b	17	-	5	5	2	7	-	-	1	2
	c	65	-	11	11	9	25	4	4	-	4
	d	643	21	35	35	103	235	14	91	20	62
Liszki .....	a	1067	30	190	190	143	327	21	109	29	99
	b	31	-	11	11	1	10	1	4	-	4
	c	56	1	12	12	6	19	1	4	1	8
	d	918	25	165	165	136	297	19	101	28	86
Michałowice .....	a	549	12	67	65	76	188	19	51	14	55
	b	10	-	4	3	-	4	-	-	-	1
	c	39	-	9	9	2	19	2	2	-	4
	d	463	11	53	53	74	164	17	49	14	47
Mogilany .....	a	1002	21	196	196	133	335	30	68	23	93
	b	39	-	9	9	3	17	3	-	1	5
	c	88	5	20	20	7	38	4	5	1	6
	d	824	13	167	167	123	279	23	63	21	79

TABL. 10. **PODMIOTY GOSPODARKI NARODOWEJ WEDŁUG WYBRANYCH SEKCJI POLSKIEJ KLASYFIKACJI DZIAŁALNOŚCI (PKD) ORAZ PODREGIONÓW, POWIATÓW I GMIN W 2004 R. (cd.)**  
Stan w dniu 31 XII

WYSZCZEGÓLNIENIE a - ogółem b - spółki handlowe c - spółki cywilne d - osoby fizyczne	Ogółem	przemysł			W tym						
		rolnic- two, łowiec- two i leśnic- two	przemysł		budow- nictwo	handel hurtowy i detalicz- ny; na- prawa po- jazdów sa- mocho- dowych, motocykli oraz ar- tykułów użytku osobiste- go i do- mowego	hotele i restau- racje	trans- port, gospo- darka ma- gazy- nowa i łącz- ność	pośred- nictwo finan- sowe	obsługa nieru- chomo- ści, wyna- jem i usługi związane z prowa- dzenie- m działal- ności gospo- darczej	
			razem	w tym prze- twór- stwo prze- mysło- we							
POWIAT KRAKOWSKI (dok.)											
<i>Gminy wiejskie (dok.):</i>											
Sułozowa .....	a 307	36	25	25	50	82	7	47	5	17	
	b 1	-	-	-	-	-	-	1	-	-	
	c 18	-	3	3	6	4	1	3	-	-	
	d 261	35	22	22	44	77	6	43	5	16	
Wielka Wieś .....	a 774	19	81	79	99	264	30	78	17	80	
	b 18	1	2	2	2	10	-	-	-	1	
	c 76	-	20	20	5	32	7	2	-	5	
	d 630	16	57	57	92	221	22	76	17	73	
Zabierzów .....	a 1863	37	238	234	217	593	52	138	50	295	
	b 127	2	24	20	12	45	4	7	2	29	
	c 178	2	35	35	9	71	13	7	3	22	
	d 1430	28	176	176	196	475	35	124	44	228	
Zielonki .....	a 1574	34	165	165	181	513	41	151	48	244	
	b 71	2	21	21	8	24	1	3	-	8	
	c 149	1	31	31	16	58	12	8	2	17	
	d 1275	29	112	112	157	430	28	140	45	199	
POWIAT MIECHOWSKI ...	a 3609	193	344	338	388	1322	108	341	87	272	
	b 48	-	11	11	3	24	-	3	-	6	
	c 250	1	29	29	15	129	24	23	2	17	
	d 2942	179	296	294	370	1158	83	314	83	209	
<i>Gminy miejsko-wiejskie:</i>											
Miechów .....	a 1988	57	175	171	211	779	55	175	62	184	
	b 35	-	6	6	3	18	-	1	-	6	
	c 166	-	17	17	10	93	13	13	2	15	
	d 1622	54	146	144	198	663	41	160	59	137	
<i>Gminy wiejskie:</i>											
Charsznica .....	a 438	47	76	75	26	169	13	34	4	19	
	b 6	-	2	2	-	3	-	1	-	-	
	c 18	-	1	1	-	7	4	4	-	1	
	d 383	45	72	72	26	156	9	29	4	17	
Gołcza .....	a 331	25	32	31	51	90	9	30	10	21	
	b 1	-	1	1	-	-	-	-	-	-	
	c 20	-	4	4	2	9	1	2	-	1	
	d 255	23	26	26	49	80	8	28	10	17	
Kozłów .....	a 222	13	19	19	26	81	8	20	4	14	
	b 3	-	1	1	-	1	-	1	-	-	
	c 10	1	2	2	-	4	1	1	-	-	
	d 182	11	16	16	26	75	7	18	4	12	
Książ Wielki .....	a 319	24	19	19	44	99	13	34	5	17	
	b 1	-	1	1	-	-	-	-	-	-	
	c 17	-	2	2	1	9	3	-	-	-	
	d 255	21	16	16	43	89	10	34	4	14	
Raławice .....	a 127	4	8	8	10	40	5	30	2	5	
	b 1	-	-	-	-	1	-	-	-	-	
	c 8	-	1	1	-	2	1	2	-	-	
	d 100	4	7	7	10	37	4	28	2	4	
Słaboszów .....	a 184	23	15	15	20	64	5	18	-	12	
	b 1	-	-	-	-	1	-	-	-	-	
	c 11	-	2	2	2	5	1	1	-	-	
	d 145	21	13	13	18	58	4	17	-	8	

TABL. 10. **PODMIOTY GOSPODARKI NARODOWEJ WEDŁUG WYBRANYCH SEKCJI POLSKIEJ KLASYFIKACJI DZIAŁALNOŚCI (PKD) ORAZ PODREGIONÓW, POWIATÓW I GMIN W 2004 R. (cd.)**

Stan w dniu 31 XII

WYSZCZEGÓLNIENIE a - ogółem b - spółki handlowe c - spółki cywilne d - osoby fizyczne	Ogółem	przemysł			W tym						
		rolnic- two, łowiec- two i leśnic- two	razem	w tym prze- twór- stwo prze- mysło- we	budow- nictwo	handel hurtowy i detalicz- ny; na- prawa po- jazdów samo- chodo- wych, motocykli oraz ar- tykułów użytku osobiste- go i do- mowego	hotele i restau- racje	trans- port, gospo- darka maga- zynowa i łącz- ność	pośred- nictwo finan- sowe	obsługa nieru- chomo- ści, wyna- jem i usługi związane z prowa- dzeni- em działal- ności gospo- darczej	
POWIAT OLKUSKI .....	a	11713	202	1336	1323	1177	4645	374	935	369	1405
	b	314	-	96	87	32	115	5	30	2	22
	c	999	7	149	148	68	521	54	64	12	80
	d	9674	178	1084	1082	1071	3998	311	840	352	1113
<i>Gminy miejskie:</i>											
Bukowno .....	a	957	7	104	102	69	385	30	88	39	136
	b	34	-	14	12	2	11	1	2	1	1
	c	84	-	16	16	4	40	7	10	-	7
	d	761	6	74	74	63	334	22	76	38	94
<i>Gminy miejsko-wiejskie:</i>											
Olkuszczyce .....	a	6089	59	628	623	621	2411	206	442	214	826
	b	175	-	40	37	25	72	3	11	1	15
	c	541	3	69	68	37	289	27	25	9	53
	d	5050	51	516	515	554	2044	173	405	202	659
Wolbrom .....	a	2321	67	300	296	232	1023	77	160	41	205
	b	51	-	20	18	3	20	-	4	-	3
	c	216	3	35	35	14	122	11	13	-	12
	d	1912	60	242	241	214	878	65	143	40	160
<i>Gminy wiejskie:</i>											
Bolesław .....	a	557	7	59	59	59	203	17	65	19	68
	b	13	-	3	3	1	4	-	2	-	2
	c	48	1	10	10	8	18	2	4	1	4
	d	452	5	46	46	50	181	15	59	18	49
Klucze .....	a	1327	29	219	218	154	463	34	110	44	131
	b	29	-	18	17	-	8	1	1	-	1
	c	87	-	15	15	4	42	5	8	2	4
	d	1123	25	185	185	150	412	28	101	42	117
Trzyciąż .....	a	462	33	26	25	42	160	10	70	12	39
	b	12	-	1	-	1	-	-	10	-	-
	c	23	-	4	4	1	10	2	4	-	-
	d	376	31	21	21	40	149	8	56	12	34
POWIAT OŚWIĘCIMSKI ...	a	12548	104	1288	1269	1239	4321	384	1041	516	1878
	b	414	7	137	128	40	132	1	21	10	43
	c	1163	4	160	160	106	565	78	49	24	97
	d	9794	64	980	975	1080	3613	303	968	477	1300
<i>Gminy miejskie:</i>											
Oświęcim .....	a	4191	23	254	251	326	1413	124	353	212	839
	b	184	2	43	40	23	54	1	12	7	28
	c	453	1	29	29	43	229	32	18	14	43
	d	3003	16	181	181	256	1125	89	320	188	467
<i>Gminy miejsko-wiejskie:</i>											
Brzeszcze .....	a	1809	17	140	134	190	671	51	136	55	281
	b	50	-	14	11	4	23	-	1	-	5
	c	198	1	18	18	18	108	9	10	3	16
	d	1420	10	108	105	167	538	42	125	52	218
Chelmek .....	a	921	7	138	136	101	294	16	77	36	133
	b	43	-	27	25	1	9	-	2	-	3
	c	72	-	25	25	6	24	2	5	-	6
	d	707	5	86	86	91	260	14	70	36	85
Kęty .....	a	2901	25	423	418	293	1023	100	179	118	381
	b	90	1	37	36	8	30	-	3	2	5
	c	254	1	51	51	17	126	18	4	6	22
	d	2379	15	331	329	265	865	82	172	109	317
Zator .....	a	600	4	77	76	58	212	23	66	15	59
	b	8	1	3	3	1	1	-	1	1	-
	c	38	-	9	9	2	20	1	1	-	4
	d	493	1	63	63	54	191	22	64	13	47

TABL. 10. **PODMIOTY GOSPODARKI NARODOWEJ WEDŁUG WYBRANYCH SEKCJI POLSKIEJ KLASYFIKACJI DZIAŁALNOŚCI (PKD) ORAZ PODREGIONÓW, POWIATÓW I GMIN W 2004 R. (cd.)**  
Stan w dniu 31 XII

WYSZCZEGÓLNIENIE a - ogółem b - spółki handlowe c - spółki cywilne d - osoby fizyczne	Ogółem	przemysł			W tym						
		rolnictwo, łowiectwo i leśnictwo	razem	w tym przetwórstwo przemysłowe	budownictwo	handel hurtowy i detaliczny; naprawa pojazdów samochodowych, motocykli oraz artykułów użytku osobistego i domowego	hotele i restauracje	transport, gospodarka magazynowa i łączność	pośrednictwo finansowe	obsługa nieruchomości, wynajem i usługi związane z prowadzeniem działalności gospodarczej	
<b>POWIAT OŚWIĘCIMSKI (dok.)</b>											
<i>Gminy wiejskie:</i>											
Osiek .....	a 355	9	46	45	50	101	12	29	10	38	
	b 1	1	-	-	-	-	-	-	-	-	
	c 14	-	1	1	1	7	3	1	-	-	
	d 312	5	44	44	49	93	9	28	10	37	
Oświęcim .....	a 1135	8	130	130	130	401	36	123	55	97	
	b 33	2	11	11	3	13	-	2	-	1	
	c 90	-	17	17	13	30	10	7	1	6	
	d 937	4	100	100	113	358	26	114	54	84	
Polanka Wielka .....	a 247	4	32	32	41	68	6	36	4	17	
	b 3	-	2	2	-	1	-	-	-	-	
	c 17	-	3	3	3	8	1	2	-	-	
	d 210	3	27	27	38	59	5	34	4	17	
Przeciszów .....	a 389	7	48	47	50	138	16	42	11	33	
	b 2	-	-	-	-	1	-	-	-	1	
	c 27	1	7	7	3	13	2	1	-	-	
	d 333	5	40	40	47	124	14	41	11	28	
<b>POWIAT PROSZOWICKI</b>	a 2632	107	241	231	311	972	48	246	69	195	
	b 73	1	22	19	9	25	-	1	-	6	
	c 201	-	44	43	17	99	3	12	-	10	
	d 2056	96	173	168	281	839	44	233	60	146	
<i>Gminy miejsko-wiejskie:</i>											
Proszowice .....	a 1332	39	102	99	159	527	25	103	36	132	
	b 46	1	10	8	8	14	-	-	-	6	
	c 121	-	20	19	10	64	2	5	-	9	
	d 1036	35	71	71	137	447	22	98	30	91	
<i>Gminy wiejskie:</i>											
Koniusza .....	a 346	13	39	37	38	128	1	23	8	17	
	b 9	-	3	3	-	6	-	-	-	-	
	c 17	-	7	7	1	8	-	-	-	-	
	d 252	12	29	27	37	112	1	23	6	13	
Koszyce .....	a 252	16	27	23	24	92	8	24	9	13	
	b 8	-	3	2	-	4	-	-	-	-	
	c 23	-	3	3	1	13	1	3	-	-	
	d 197	13	21	18	23	74	7	21	8	13	
Nowe Brzesko .....	a 370	20	41	40	38	130	11	40	11	21	
	b 7	-	4	4	1	1	-	-	-	-	
	c 25	-	9	9	3	8	-	2	-	1	
	d 307	19	27	27	34	120	11	38	11	19	
Palecznica .....	a 167	8	16	16	28	58	1	24	1	4	
	b -	-	-	-	-	-	-	-	-	-	
	c 8	-	1	1	1	4	-	2	-	-	
	d 136	7	15	15	27	51	1	22	1	3	
Radziemice .....	a 165	11	16	16	24	37	2	32	4	8	
	b 3	-	2	2	-	-	-	1	-	-	
	c 7	-	4	4	1	2	-	-	-	-	
	d 128	10	10	10	23	35	2	31	4	7	
<b>POWIAT TARNOWSKI</b>	a 8974	354	1188	1164	1463	2672	160	722	245	802	
	b 181	3	70	68	19	66	-	3	-	3	
	c 491	12	103	96	63	216	21	31	4	20	
	d 7233	270	994	990	1370	2371	138	688	239	718	



TABL. 10. **PODMIOTY GOSPODARKI NARODOWEJ WEDŁUG WYBRANYCH SEKCJI POLSKIEJ KLASYFIKACJI DZIAŁALNOŚCI (PKD) ORAZ PODREGIONÓW, POWIATÓW I GMIN W 2004 R. (cd.)**

Stan w dniu 31 XII

WYSZCZEGÓLNIENIE a - ogółem b - spółki handlowe c - spółki cywilne d - osoby fizyczne	Ogółem	przemysł				W tym					
		rolnic- two, łowiec- two i leśnic- two	razem		budow- nictwo	handel hurtowy i detalicz- ny; na- prawa po- jazdów sa- mocho- dowych, motocykli oraz ar- tykułów użytku osobiste- go i do- mowego	hotele i restau- racje	trans- port, gospo- darka ma- gazy- nowa i łącz- ność	pośred- nictwo finan- sowe	obsługa nieru- chomo- ści, wyna- jem i usługi związane z prowa- dzeniem działal- ności gospo- darczej	
			razem	w tym prze- twór- stwo prze- mysło- we							
<b>POWIAT TARNOWSKI (cd.)</b>											
<i>Gminy miejsko-wiejskie:</i>											
Ciężkowice .....	a	515	42	67	66	83	140	16	26	2	54
	b	10	-	6	6	1	1	-	-	-	-
	c	32	4	9	8	3	10	4	1	-	-
	d	405	33	52	52	79	128	12	25	2	49
Ryglice .....	a	418	21	102	102	66	86	4	22	9	40
	b	4	-	1	1	-	-	-	-	-	-
	c	18	1	3	3	2	8	1	3	-	-
	d	344	17	97	97	64	76	3	19	9	39
Tuchów .....	a	888	18	161	160	101	275	8	56	27	95
	b	17	-	5	5	2	6	-	1	-	-
	c	54	-	10	10	2	32	2	3	-	5
	d	713	13	145	145	97	235	5	52	26	86
Żabno .....	a	877	25	123	119	146	292	17	59	24	64
	b	32	-	15	15	2	14	-	-	-	-
	c	51	-	12	11	6	22	1	5	-	-
	d	680	17	91	90	137	253	16	54	23	52
<i>Gminy wiejskie:</i>											
Gromnik .....	a	269	18	18	17	58	73	6	12	12	26
	b	2	-	-	-	1	-	-	-	-	-
	c	7	-	-	-	2	2	1	-	1	1
	d	215	15	17	17	54	70	5	12	11	22
Lisia Góra .....	a	559	19	52	51	95	155	16	62	20	40
	b	9	-	5	4	-	4	-	-	-	-
	c	30	-	4	4	4	13	3	2	-	1
	d	450	14	43	43	90	137	13	60	20	38
Pleśna .....	a	464	22	51	51	98	125	10	40	9	43
	b	8	-	4	4	-	2	-	-	-	1
	c	16	1	1	1	2	9	1	-	-	1
	d	392	19	46	46	96	112	9	40	9	39
Radłów .....	a	417	20	43	35	70	117	4	33	10	40
	b	5	1	2	2	1	1	-	-	-	-
	c	32	1	7	4	7	12	-	2	-	1
	d	310	16	31	29	61	103	4	31	10	35
Rzepiennik Strzyżewski .	a	230	9	47	47	31	63	5	14	4	12
	b	3	-	2	2	-	-	-	-	-	-
	c	8	1	3	3	-	2	-	-	-	-
	d	184	6	41	41	31	60	5	14	4	12
Skrzyszów .....	a	659	18	73	73	110	216	6	91	25	53
	b	10	-	4	4	3	3	-	-	-	-
	c	32	-	8	8	4	15	-	4	1	-
	d	571	15	61	61	103	198	6	87	24	49
Szerzyny .....	a	322	9	122	120	35	72	6	17	6	11
	b	-	-	-	-	-	-	-	-	-	-
	c	8	-	4	4	-	2	-	1	-	-
	d	272	6	117	116	35	68	6	16	6	10
Tarnów .....	a	1363	37	154	152	195	457	20	141	47	150
	b	38	-	10	10	2	21	-	1	-	1
	c	94	3	23	23	13	41	3	2	1	7
	d	1126	28	116	116	178	395	17	138	46	134
Wierzchosławice .....	a	471	24	47	46	74	161	7	28	16	38
	b	13	1	6	6	3	3	-	-	-	-
	c	21	-	7	6	1	8	1	2	-	1
	d	370	13	33	33	67	149	6	26	16	36
Wietrzychowice .....	a	136	8	12	11	25	32	4	10	3	5
	b	1	-	1	1	-	-	-	-	-	-
	c	6	-	1	1	1	3	-	1	-	-
	d	92	6	9	9	23	29	4	9	3	4

TABL. 10. **PODMIOTY GOSPODARKI NARODOWEJ WEDŁUG WYBRANYCH SEKCJI POLSKIEJ KLASYFIKACJI DZIAŁALNOŚCI (PKD) ORAZ PODREGIONÓW, POWIATÓW I GMIN W 2004 R. (cd.)**  
Stan w dniu 31 XII

WYSZCZEGÓLNIENIE a - ogółem b - spółki handlowe c - spółki cywilne d - osoby fizyczne	Ogółem	przemysł			W tym						
		rolnic- two, łowiec- two i leśnic- two	razem	w tym prze- twór- stwo prze- mysło- we	budow- nictwo	handel hurtowy i detalicz- ny; na- prawa po- jazdów samo- chodo- wych, motocykli oraz ar- tykułów użytku osobiste- go i do- mowego	hotele i restau- racje	trans- port, gospo- darka maga- zynowa i łącz- ność	pośred- nictwo finan- sowe	obsługa nieru- chomo- ści, wyna- jem i usługi związane z prowa- dzeniem działal- ności gospo- darczej	
POWIAT TARNOWSKI (dok.)											
<i>Gminy wiejskie (dok.):</i>											
Wojnicz .....	a 688	22	63	63	120	214	14	55	18	70	
	b 18	1	6	6	2	5	-	1	-	1	
	c 37	-	6	6	6	20	3	1	-	1	
	d 547	17	50	50	111	188	11	53	18	60	
Zakliczyn .....	a 698	42	53	51	156	194	17	56	13	61	
	b 11	-	3	2	2	6	-	-	-	-	
	c 45	1	5	4	10	17	1	4	1	2	
	d 562	35	45	45	144	170	16	52	12	53	
POWIAT WIELICKI .....	a 8911	138	1082	1067	1214	3136	282	772	235	975	
	b 310	6	91	89	29	130	9	8	4	18	
	c 789	8	151	148	85	328	60	27	11	69	
	d 7250	114	828	821	1095	2671	213	737	219	804	
<i>Gminy miejsko-wiejskie:</i>											
Niepołomice .....	a 1798	43	215	212	220	640	52	152	44	180	
	b 77	-	34	34	6	27	2	-	-	2	
	c 172	1	22	21	17	84	10	5	3	17	
	d 1418	39	154	153	195	528	40	147	41	147	
Wieliczka .....	a 4714	38	591	582	579	1698	149	379	145	614	
	b 173	3	41	39	17	74	5	7	4	14	
	c 424	3	80	79	42	173	32	13	6	49	
	d 3854	30	466	461	518	1448	112	359	134	483	
<i>Gminy wiejskie:</i>											
Biskupice .....	a 570	16	67	67	90	202	13	74	10	42	
	b 9	-	2	2	2	4	-	1	-	-	
	c 35	-	10	10	4	10	3	5	-	-	
	d 496	15	55	55	84	188	10	68	10	42	
Gdów .....	a 1161	28	117	115	222	390	39	119	17	82	
	b 31	3	4	4	2	20	1	-	-	1	
	c 86	2	19	18	11	33	8	2	2	3	
	d 968	21	93	93	209	335	30	117	15	77	
Kłaj .....	a 668	13	92	91	103	206	29	48	19	57	
	b 20	-	10	10	2	5	1	-	-	1	
	c 72	2	20	20	11	28	7	2	-	-	
	d 514	9	60	59	89	172	21	46	19	55	
<i>Miasto na prawach powiatu</i>											
Tarnów .....	a 10879	69	945	924	859	3776	216	775	482	1833	
	b 628	1	133	122	78	251	9	20	4	82	
	c 1063	5	104	102	64	569	50	36	20	139	
	d 8234	50	693	685	707	2944	156	716	455	1397	
<b>Podregion nowosądecki</b>	<b>a 80061</b>	<b>2651</b>	<b>13181</b>	<b>12988</b>	<b>9416</b>	<b>23184</b>	<b>4802</b>	<b>5898</b>	<b>1965</b>	<b>6988</b>	
	<b>b 2310</b>	<b>21</b>	<b>594</b>	<b>560</b>	<b>252</b>	<b>865</b>	<b>98</b>	<b>139</b>	<b>25</b>	<b>181</b>	
	<b>c 5852</b>	<b>76</b>	<b>1023</b>	<b>1011</b>	<b>374</b>	<b>2657</b>	<b>475</b>	<b>348</b>	<b>57</b>	<b>477</b>	
	<b>d 64671</b>	<b>2272</b>	<b>11380</b>	<b>11347</b>	<b>8761</b>	<b>19555</b>	<b>4177</b>	<b>5389</b>	<b>1792</b>	<b>5389</b>	
POWIAT GORLIICKI .....	a 5762	408	728	714	843	1553	156	345	159	513	
	b 200	3	70	67	24	63	7	8	2	12	
	c 363	20	59	59	26	171	16	23	3	28	
	d 4416	345	580	579	789	1304	127	311	151	403	
<i>Gminy miejskie:</i>											
Gorlice .....	a 2310	28	257	255	213	768	68	99	90	289	
	b 146	-	45	43	19	52	3	5	2	12	
	c 210	-	26	26	13	117	9	6	3	22	
	d 1688	23	183	183	177	591	54	85	84	230	

TABL. 10. **PODMIOTY GOSPODARKI NARODOWEJ WEDŁUG WYBRANYCH SEKCJI POLSKIEJ KLASYFIKACJI DZIAŁALNOŚCI (PKD) ORAZ PODREGIONÓW, POWIATÓW I GMIN W 2004 R. (cd.)**  
Stan w dniu 31 XII

WYSZCZEGÓLNIENIE a - ogółem b - spółki handlowe c - spółki cywilne d - osoby fizyczne	Ogółem	rolnictwo, łowiectwo i leśnictwo		przemysł		budownictwo	W tym			obsługa nieru- chomo- ści, wyna- jem i usługi związane z prowa- dzeniem działal- ności gospo- darczej	
			razem	w tym prze- twór- stwo prze- mysłowe	handel hurtowy i detalicz- ny; na- prawa po- jazdów samo- chodo- wych, motocykli oraz ar- tykułów użytku osobiste- go i do- mowego		hotele i restau- racje	trans- port, gospo- darka maga- zynowa i łącz- ność	pośred- nictwo finan- sowe		
POWIAT GORLIICKI (dok.)											
<i>Gminy miejsko-wiejskie:</i>											
Biecz .....	a	701	41	110	108	77	209	19	56	18	54
	b	14	-	8	7	-	5	1	-	-	-
	c	38	-	9	9	2	15	3	6	-	3
	d	544	31	89	89	75	188	13	50	17	39
<i>Gminy wiejskie:</i>											
Bobowa .....	a	271	15	29	29	61	66	6	14	5	16
	b	3	-	-	-	-	-	-	1	-	-
	c	5	-	2	2	-	3	-	-	-	-
	d	209	12	25	25	61	62	5	13	5	12
Gorlice .....	a	748	61	112	111	93	199	19	59	16	70
	b	8	-	5	5	-	1	1	1	-	-
	c	35	2	11	11	5	13	-	2	-	1
	d	612	54	96	95	88	185	18	56	16	59
Lipinki .....	a	231	24	28	28	33	62	6	22	4	10
	b	2	1	-	-	-	1	-	-	-	-
	c	11	1	2	2	1	4	-	2	-	-
	d	178	18	26	26	32	56	6	20	3	9
Łużna .....	a	266	31	36	36	44	68	6	17	9	13
	b	4	-	2	2	-	1	-	1	-	-
	c	11	1	2	2	-	6	-	1	-	1
	d	215	28	31	31	44	60	6	15	9	10
Moszczenica .....	a	128	11	18	18	28	22	3	10	1	10
	b	1	-	-	-	1	-	-	-	-	-
	c	8	-	4	4	-	2	-	2	-	-
	d	96	9	14	14	27	19	3	8	1	9
Ropa .....	a	422	43	50	48	186	59	5	25	5	13
	b	4	-	1	1	2	-	-	-	-	-
	c	13	2	-	-	3	4	3	-	-	-
	d	372	39	47	47	181	55	2	25	5	11
Sękowa .....	a	253	45	37	33	25	54	9	19	4	18
	b	6	1	2	2	-	3	-	-	-	-
	c	12	5	1	1	-	4	-	1	-	1
	d	189	36	30	30	25	46	9	18	4	12
Uście Gorlickie .....	a	432	109	51	48	83	46	15	24	7	20
	b	12	1	7	7	2	-	2	-	-	-
	c	20	9	2	2	2	3	1	3	-	-
	d	313	95	39	39	79	42	11	21	7	12
POWIAT LIMANOWSKI ...											
	a	6167	341	679	642	1073	1788	208	463	118	466
	b	118	1	33	31	13	56	2	4	2	3
	c	288	1	52	50	23	136	13	20	3	21
	d	4959	305	557	553	1036	1585	183	436	104	349
<i>Gminy miejskie:</i>											
Limanowa .....	a	1363	16	128	127	138	417	37	98	36	198
	b	56	-	11	11	8	29	1	2	2	2
	c	112	-	15	15	7	53	4	6	2	14
	d	994	12	97	97	122	333	30	87	30	136
Mszana Dolna .....	a	610	13	73	71	68	243	29	23	8	52
	b	21	-	5	5	1	14	-	-	-	1
	c	41	-	7	7	2	26	3	-	-	3
	d	479	10	56	56	65	203	25	23	7	38

TABL. 10. **PODMIOTY GOSPODARKI NARODOWEJ WEDŁUG WYBRANYCH SEKCJI POLSKIEJ KLASYFIKACJI DZIAŁALNOŚCI (PKD) ORAZ PODREGIONÓW, POWIATÓW I GMIN W 2004 R. (cd.)**  
Stan w dniu 31 XII

WYSZCZEGÓLNIENIE a - ogółem b - spółki handlowe c - spółki cywilne d - osoby fizyczne	Ogółem	przemysł			W tym						
		rolnic- two, łowiec- two i leśnic- two	razem	w tym prze- twór- stwo prze- mysło- we	budow- nictwo	handel hurtowy i detalicz- ny; na- prawa po- jazdów sa- mocho- dowych, motocykli oraz ar- tykułów użytku osobiste- go i do- mowego	hotele i restau- racje	trans- port, gospo- darka ma- gazy- nowa i łącz- ność	pośred- nictwo finan- sowe	obsługa nieru- chomo- ści, wyna- jem i usługi związane z prowa- dzeni- em działal- ności gospo- darczej	
POWIAT LIMANOWSKI (dok.)											
<i>Gminy wiejskie:</i>											
Dobra ..... a	399	48	42	41	66	106	21	28	7	23	
b	5	-	2	2	1	1	-	-	-	-	
c	15	-	4	3	2	6	-	1	1	-	
d	327	47	36	36	63	97	19	27	5	19	
Jodłownik ..... a	396	33	39	35	53	115	12	34	5	24	
b	3	1	1	1	-	1	-	-	-	-	
c	12	-	3	3	2	2	1	2	-	1	
d	313	29	31	31	51	110	11	32	5	20	
Kamienica ..... a	302	25	23	21	96	64	16	14	4	10	
b	6	-	2	1	1	1	-	2	-	-	
c	9	-	1	1	1	4	2	1	-	-	
d	237	23	20	19	94	58	13	11	3	6	
Laskowa ..... a	297	14	40	37	67	74	5	25	3	13	
b	4	-	2	2	-	1	1	-	-	-	
c	9	-	2	2	-	4	1	1	-	-	
d	233	13	32	32	67	69	3	24	3	10	
Limanowa ..... a	892	74	116	101	183	230	18	78	19	52	
b	5	-	1	1	1	3	-	-	-	-	
c	15	-	3	2	4	5	-	2	-	1	
d	781	69	99	98	178	222	18	76	19	45	
Łukowica ..... a	308	21	21	21	51	108	9	32	7	14	
b	-	-	-	-	-	-	-	-	-	-	
c	15	-	2	2	-	9	-	3	-	1	
d	254	17	19	19	51	97	9	29	6	11	
Mszana Dolna ..... a	743	47	109	105	180	216	20	46	8	32	
b	6	-	2	1	-	2	-	-	-	-	
c	24	1	5	5	1	13	1	2	-	-	
d	649	45	99	99	179	201	19	44	8	27	
Niedźwiedz ..... a	328	16	50	50	76	79	27	17	2	16	
b	5	-	3	3	1	1	-	-	-	-	
c	11	-	5	5	-	3	1	1	-	-	
d	274	13	42	42	75	74	24	16	2	11	
Słopnice ..... a	180	20	7	5	63	31	3	16	3	3	
b	1	-	-	-	-	1	-	-	-	-	
c	7	-	2	2	2	2	-	-	-	-	
d	150	19	4	3	61	28	3	16	3	2	
Tymbark ..... a	349	14	31	28	32	105	11	52	16	29	
b	6	-	4	4	-	2	-	-	-	-	
c	18	-	3	3	2	9	-	1	-	1	
d	268	8	22	21	30	93	9	51	13	24	
POWIAT MYŚLENICKI ..... a	8687	203	1565	1562	1298	2719	273	634	182	671	
b	232	2	66	64	23	95	2	12	2	10	
c	690	9	154	154	47	289	51	41	5	47	
d	7128	180	1339	1338	1227	2320	216	579	171	553	
<i>Gminy miejsko-wiejskie:</i>											
Dobczyce ..... a	1105	27	133	133	153	359	31	106	27	115	
b	35	-	12	12	1	13	-	4	-	3	
c	97	1	15	15	5	44	6	11	-	9	
d	894	25	105	105	147	301	24	91	25	95	

TABL. 10. **PODMIOTY GOSPODARKI NARODOWEJ WEDŁUG WYBRANYCH SEKCJI POLSKIEJ KLASYFIKACJI DZIAŁALNOŚCI (PKD) ORAZ PODREGIONÓW, POWIATÓW I GMIN W 2004 R. (cd.)**

Stan w dniu 31 XII

WYSZCZEGÓLNIENIE a - ogółem b - spółki handlowe c - spółki cywilne d - osoby fizyczne	Ogółem	przemysł			W tym						
		rolnictwo, łowiectwo i leśnictwo	razem	w tym przetwórstwo przemysłowe	budownictwo	handel hurtowy i detaliczny; naprawa pojazdów samochodowych, motocykli oraz artykułów użytku osobistego i domowego	hotele i restauracje	transport, gospodarka magazynowa i łączność	pośrednictwo finansowe	obsługa nieruchomości, wynajem i usługi związane z prowadzeniem działalności gospodarczej	
POWIAT MYŚLENICKI (dok.)											
<i>Gminy miejsko-wiejskie (dok.):</i>											
Myślenice .....	a 3673	58	536	535	456	1221	138	253	89	366	
	b 143	1	37	36	18	61	1	5	1	4	
	c 366	4	64	64	27	161	30	13	5	35	
	d 2885	49	433	433	410	995	105	233	82	288	
Sułkowice .....	a 875	18	230	230	118	286	17	36	14	46	
	b 11	-	5	5	1	3	-	1	-	-	
	c 44	1	8	8	5	20	4	3	-	1	
	d 760	17	216	216	112	262	13	32	14	39	
<i>Gminy wiejskie:</i>											
Lubień .....	a 427	10	54	54	86	104	17	57	12	19	
	b 1	-	-	-	-	1	-	-	-	-	
	c 27	-	5	5	1	11	1	8	-	-	
	d 353	10	49	49	85	90	16	49	12	18	
Pcim .....	a 553	16	91	91	122	194	23	37	10	15	
	b 11	-	6	6	-	2	1	2	-	-	
	c 31	-	11	11	2	13	3	1	-	-	
	d 474	15	74	74	120	178	19	34	10	14	
Raciechowice .....	a 331	24	41	40	45	106	10	32	7	21	
	b 3	-	1	1	-	1	-	-	-	1	
	c 30	1	10	10	1	11	1	2	-	1	
	d 259	20	30	29	44	92	9	30	6	18	
Siepraw .....	a 796	9	380	379	67	213	11	18	11	38	
	b 14	-	3	2	1	9	-	-	1	-	
	c 57	-	30	30	3	20	1	-	-	1	
	d 695	7	346	346	63	182	10	18	10	34	
Tokarnia .....	a 452	19	59	59	121	97	13	62	2	18	
	b 4	-	-	-	2	1	-	-	-	-	
	c 22	1	6	6	1	4	5	3	-	-	
	d 387	18	52	52	118	91	7	59	2	16	
Wiśniowa .....	a 475	22	41	41	130	139	13	33	10	33	
	b 10	1	2	2	-	4	-	-	-	2	
	c 16	1	5	5	2	5	-	-	-	-	
	d 421	19	34	34	128	129	13	33	10	31	
POWIAT NOWOSĄDECKI	a 9420	527	882	846	1600	2476	508	727	242	788	
	b 294	5	81	76	25	93	21	25	-	24	
	c 493	4	77	74	40	218	48	35	2	24	
	d 7543	478	698	690	1534	2150	430	665	225	612	
<i>Gminy miejskie:</i>											
Grybów .....	a 314	7	26	26	51	94	9	20	8	42	
	b 12	-	4	4	-	5	-	-	-	2	
	c 20	-	-	-	1	12	4	2	-	-	
	d 229	6	22	22	50	75	5	17	7	27	
<i>Gminy miejsko-wiejskie:</i>											
Krynica-Zdrój .....	a 1651	39	118	118	147	412	197	140	39	180	
	b 67	-	8	8	7	22	11	6	-	6	
	c 128	-	10	10	9	58	19	9	-	8	
	d 1278	35	99	99	131	330	167	125	38	122	

TABL. 10. **PODMIOTY GOSPODARKI NARODOWEJ WEDŁUG WYBRANYCH SEKCJI POLSKIEJ KLASYFIKACJI DZIAŁALNOŚCI (PKD) ORAZ PODREGIONÓW, POWIATÓW I GMIN W 2004 R. (cd.)**  
Stan w dniu 31 XII

WYSZCZEGÓLNIENIE a - ogółem b - spółki handlowe c - spółki cywilne d - osoby fizyczne	Ogółem	przemysł			W tym						
		rolnictwo, łowiectwo i leśnictwo	razem	w tym przetwórstwo przemysłowe	budownictwo	handel hurtowy i detaliczny; naprawa pojazdów samochodowych, motocykli oraz artykułów użytku osobistego i domowego	hotele i restauracje	transport, gospodarka magazynowa i łączność	pośrednictwo finansowe	obsługa nieruchomości, wynajem i usługi związane z prowadzeniem działalności gospodarczej	
POWIAT NOWOSĄDECKI (cd.)											
<i>Gminy miejsko-wiejskie (dok.):</i>											
Muszyna .....	a 705	31	44	43	104	184	57	39	28	59	
	b 36	-	12	12	1	10	4	3	-	4	
	c 27	1	5	5	4	10	2	1	-	2	
	d 560	27	26	26	99	163	51	35	27	44	
Piwniczna-Zdrój .....	a 702	34	38	37	177	161	78	64	12	45	
	b 13	-	3	3	3	3	2	1	-	1	
	c 40	1	4	4	4	11	9	5	-	-	
	d 587	29	29	29	170	146	65	57	10	40	
Stary Sącz .....	a 1196	45	142	137	167	363	36	89	39	108	
	b 49	2	13	11	3	18	1	5	-	3	
	c 92	1	16	16	4	47	5	4	-	7	
	d 952	37	110	109	160	297	27	80	38	87	
<i>Gminy wiejskie:</i>											
Chelmiec .....	a 1129	66	134	124	133	364	26	110	27	109	
	b 30	1	6	5	4	11	1	1	-	4	
	c 56	-	9	9	6	26	1	6	-	5	
	d 952	63	113	109	123	326	23	103	26	90	
Gródek nad Dunajcem ...	a 332	21	40	33	57	91	21	22	8	23	
	b 6	-	1	-	-	1	2	1	-	-	
	c 13	-	1	1	-	10	2	-	-	-	
	d 258	19	32	32	57	80	17	21	6	17	
Grybów .....	a 708	47	69	66	265	128	8	35	14	42	
	b 15	1	7	7	1	4	-	-	-	1	
	c 13	-	3	3	2	4	1	1	-	-	
	d 597	44	55	55	262	120	7	34	13	36	
Kamionka Wielka .....	a 290	17	46	45	53	63	8	29	6	21	
	b 6	-	6	6	-	-	-	-	-	-	
	c 16	-	4	4	1	9	-	1	1	-	
	d 228	15	35	35	52	54	8	28	5	18	
Korzenna .....	a 398	38	36	36	124	73	5	20	9	23	
	b 2	-	1	1	-	1	-	-	-	-	
	c 13	1	4	4	2	5	-	-	-	-	
	d 325	36	31	31	122	66	5	20	9	19	
Łabowa .....	a 178	33	16	16	39	28	6	11	6	11	
	b 9	-	6	6	2	1	-	-	-	-	
	c 4	-	2	2	-	1	-	-	-	1	
	d 139	32	8	8	36	26	6	11	6	8	
Łącko .....	a 594	41	66	62	114	163	19	34	9	48	
	b 14	-	5	5	1	6	-	2	-	-	
	c 27	-	7	5	4	8	3	1	-	1	
	d 473	38	54	52	109	147	16	31	8	40	
Łososina Dolna .....	a 393	46	43	41	54	103	10	45	11	21	
	b 12	1	2	1	1	5	-	2	-	1	
	c 13	-	5	4	-	3	1	2	1	-	
	d 318	41	36	36	53	93	8	41	9	17	
Nawojowa .....	a 322	25	35	35	55	104	7	16	10	18	
	b 8	-	5	5	-	3	-	-	-	-	
	c 9	-	3	3	1	3	-	2	-	-	
	d 260	22	26	26	54	97	6	14	8	15	

TABL. 10. **PODMIOTY GOSPODARKI NARODOWEJ WEDŁUG WYBRANYCH SEKCJI POLSKIEJ KLASYFIKACJI DZIAŁALNOŚCI (PKD) ORAZ PODREGIONÓW, POWIATÓW I GMIN W 2004 R. (cd.)**

Stan w dniu 31 XII

WYSZCZEGÓLNIENIE a - ogółem b - spółki handlowe c - spółki cywilne d - osoby fizyczne	Ogółem	przemysł				W tym					obsługa nieruchomości, wynajem i usługi związane z prowadzeniem działalności gospodarczej
		rolnictwo, łowiectwo i leśnictwo	przemysł		budownictwo	handel hurtowy i detaliczny; naprawa pojazdów samochodowych, motocykli oraz artykułów użytku osobistego i domowego	hotele i restauracje	transport, gospodarka magazynowa i łączność	pośrednictwo finansowe		
			razem	w tym przetwórstwo przemysłowe							
<b>POWIAT NOWOSĄDECKI (dok.)</b>											
<i>Gminy wiejskie (dok.):</i>											
Podegrodzie .....	a 390	30	25	24	45	110	5	46	14	31	
	b 12	-	1	1	2	3	-	2	-	2	
	c 16	-	3	3	2	9	-	-	-	-	
	d 296	28	21	20	41	97	5	44	13	25	
Rytko .....	a 118	7	4	3	15	35	16	7	2	7	
	b 3	-	1	1	-	-	-	2	-	-	
	c 6	-	1	1	-	2	1	1	-	-	
	d 91	6	1	1	15	33	14	4	2	7	
<b>POWIAT NOWOTARSKI ...</b>	a 11930	447	1924	1880	1196	3540	757	990	330	821	
	b 279	4	66	60	33	119	9	12	1	19	
	c 875	4	169	168	69	391	75	35	16	58	
	d 9724	386	1651	1642	1091	3012	666	939	301	633	
<i>Gminy miejskie:</i>											
Nowy Targ .....	a 4310	50	668	664	302	1686	139	237	151	441	
	b 140	1	32	30	12	69	3	3	-	15	
	c 456	-	99	99	37	230	17	5	6	32	
	d 3443	42	528	528	251	1379	116	226	144	344	
Szczawnica .....	a 750	22	43	40	73	141	233	82	3	57	
	b 13	3	1	1	1	1	3	1	-	1	
	c 61	-	4	4	3	26	19	1	-	2	
	d 628	17	37	35	69	113	211	80	3	41	
<i>Gminy miejsko-wiejskie:</i>											
Rabka-Zdrój .....	a 1353	16	194	191	107	391	107	83	47	97	
	b 39	-	6	5	7	14	-	4	1	1	
	c 89	-	7	7	6	38	14	7	1	12	
	d 1089	15	178	178	94	338	93	72	39	65	
<i>Gminy wiejskie:</i>											
Czarny Dunajec .....	a 731	27	126	118	88	219	29	66	14	44	
	b 12	-	5	5	-	5	-	2	-	-	
	c 43	-	8	8	1	18	3	6	1	3	
	d 592	24	110	105	87	195	26	58	12	39	
Czorsztyń .....	a 671	68	65	63	30	70	62	209	4	19	
	b 15	-	1	1	3	4	3	2	-	2	
	c 19	-	5	5	2	6	2	1	-	1	
	d 594	67	57	57	25	59	56	206	4	14	
Jabłonka .....	a 628	63	109	103	99	147	19	49	16	26	
	b 9	-	4	4	2	2	-	-	-	-	
	c 37	2	6	6	4	13	1	4	6	-	
	d 503	54	93	93	93	131	16	45	9	22	
Krościenko nad Dunajcem	a 444	18	40	34	42	84	47	82	12	27	
	b 3	-	-	-	-	3	-	-	-	-	
	c 25	-	1	1	3	10	4	3	-	2	
	d 356	13	32	32	39	70	42	79	11	21	
Lipnica Wielka .....	a 220	31	21	21	50	53	8	8	5	9	
	b 2	-	1	1	1	-	-	-	-	-	
	c 10	-	2	2	1	6	1	-	-	-	
	d 180	29	18	18	48	47	7	8	5	8	

TABL. 10. **PODMIOTY GOSPODARKI NARODOWEJ WEDŁUG WYBRANYCH SEKCJI POLSKIEJ KLASYFIKACJI DZIAŁALNOŚCI (PKD) ORAZ PODREGIONÓW, POWIATÓW I GMIN W 2004 R. (cd.)**  
Stan w dniu 31 XII

WYSZCZEGÓLNIENIE a - ogółem b - spółki handlowe c - spółki cywilne d - osoby fizyczne	Ogółem	przemysł				W tym					
		rolnic- two, łowiec- two i leśnic- two	razem	w tym prze- twór- stwo prze- mysło- we	budow- nictwo	handel hurtowy i detalicz- ny; na- prawa po- jazdów samo- chodo- wych, motocykli oraz ar- tykułów użytku osobiste- go i do- mowego	hotele i restau- racje	trans- port, gospo- darka maga- zynowa i łącz- ność	pośred- nictwo finan- sowe	obsługa nieru- chomo- ści, wyna- jem i usługi związane z prowa- dzeni- em działal- ności gospo- darczej	
<b>POWIAT NOWOTARSKI</b> (dok.)											
<i>Gminy wiejskie (dok.):</i>											
Łapsze Niżne .....	a 337	33	38	35	93	52	20	24	7	14	
	b 7	-	3	2	2	1	-	-	-	-	
	c 15	-	5	5	1	1	5	2	-	-	
	d 259	24	28	28	90	49	15	21	6	12	
Nowy Targ .....	a 1016	47	289	287	103	284	31	60	34	32	
	b 12	-	4	3	2	6	-	-	-	-	
	c 51	-	18	18	4	12	6	3	1	3	
	d 867	40	267	266	97	265	25	57	33	28	
Ochotnica Dolna .....	a 360	24	72	71	92	74	21	22	5	7	
	b 4	-	1	1	1	1	-	-	-	-	
	c 13	-	-	-	4	7	-	-	-	-	
	d 309	19	70	70	87	66	21	22	5	6	
Raba Wyżna .....	a 570	25	141	140	61	167	20	30	21	23	
	b 8	-	3	3	1	4	-	-	-	-	
	c 31	1	7	7	2	15	2	-	-	2	
	d 472	21	129	129	57	147	18	30	20	19	
Spytkowice .....	a 179	9	46	46	26	44	8	11	5	7	
	b 4	-	1	1	-	3	-	-	-	-	
	c 9	1	4	4	-	2	-	1	1	-	
	d 146	7	41	41	26	38	8	10	4	5	
Szaflary .....	a 361	14	72	67	30	128	13	27	6	18	
	b 11	-	4	3	1	6	-	-	-	-	
	c 16	-	3	2	1	7	1	2	-	1	
	d 286	14	63	62	28	115	12	25	6	9	
<b>POWIAT SUSKI</b> .....	a 7159	168	1972	1961	828	2019	288	377	115	448	
	b 113	-	48	45	14	31	6	5	-	4	
	c 516	25	130	130	23	219	35	30	5	29	
	d 5954	106	1776	1776	788	1760	244	341	107	349	
<i>Gminy miejskie:</i>											
Jordanów .....	a 569	9	102	100	63	200	14	28	18	50	
	b 18	-	10	9	2	5	1	-	-	-	
	c 44	-	5	5	3	28	3	3	-	2	
	d 447	6	84	84	58	166	10	25	17	40	
Sucha Beskidzka .....	a 1234	12	110	108	118	443	62	53	25	119	
	b 40	-	8	7	6	18	-	3	-	1	
	c 136	5	11	11	6	77	9	4	3	13	
	d 911	3	88	88	104	345	53	45	20	78	
<i>Gminy miejsko-wiejskie:</i>											
Maków Podhalański .....	a 1801	27	667	666	142	511	39	89	28	116	
	b 29	-	19	19	4	4	-	-	-	2	
	c 141	2	49	49	6	62	4	6	1	8	
	d 1521	14	593	593	131	444	34	83	27	95	
<i>Gminy wiejskie:</i>											
Budzów .....	a 532	23	183	183	107	111	16	27	3	11	
	b 1	-	-	-	-	1	-	-	-	-	
	c 20	2	3	3	3	8	1	2	-	-	
	d 471	19	180	180	104	102	15	25	3	8	
Bystra-Sidzina .....	a 449	25	200	198	44	87	20	19	4	15	
	b 1	-	-	-	-	-	-	1	-	-	
	c 34	4	15	15	1	10	-	1	1	1	
	d 380	16	183	183	43	77	19	17	3	12	



TABL. 10. **PODMIOTY GOSPODARKI NARODOWEJ WEDŁUG WYBRANYCH SEKCJI POLSKIEJ KLASYFIKACJI DZIAŁALNOŚCI (PKD) ORAZ PODREGIONÓW, POWIATÓW I GMIN W 2004 R. (cd.)**  
Stan w dniu 31 XII

WYSZCZEGÓLNIENIE a - ogółem b - spółki handlowe c - spółki cywilne d - osoby fizyczne	Ogółem	przemysł				W tym					
		rolnic- two, łowiec- two i leśnic- two	razem		budow- nictwo	handel hurtowy i detalicz- ny; na- prawa po- jazdów sa- mocho- dowych, motocykli oraz ar- tykułów użytku osobiste- go i do- mowego	hotele i restau- racje	trans- port, gospo- darka maga- zynowa i łącz- ność	pośred- nictwo finan- sowe	obsługa nieru- chomo- ści, wyna- jem i usługi związane z prowa- dzeniem działal- ności gospo- darczej	
			razem	w tym prze- twór- stwo prze- mysło- we							
POWIAT SUSKI (dok.)											
<i>Gminy wiejskie (dok.):</i>											
Jordanów .....	a	721	16	219	215	145	180	14	45	10	35
	b	4	-	2	1	-	2	-	-	-	-
	c	30	1	12	12	1	8	2	5	-	1
	d	638	13	202	202	144	169	12	40	10	28
Stryżawa .....	a	701	16	140	140	104	231	32	31	11	37
	b	5	-	2	2	-	1	-	1	-	1
	c	38	4	10	10	3	10	6	3	-	1
	d	612	11	128	128	101	219	26	27	11	33
Zawoja .....	a	758	33	221	221	71	149	80	53	9	47
	b	11	-	4	4	1	-	5	-	-	-
	c	44	6	9	9	-	10	10	3	-	2
	d	646	22	208	208	70	138	64	50	9	41
Zembrzyce .....	a	394	7	130	130	34	107	11	32	7	18
	b	4	-	3	3	1	-	-	-	-	-
	c	29	1	16	16	-	6	-	3	-	1
	d	328	2	110	110	33	100	11	29	7	14
POWIAT TATRZAŃSKI ...											
	a	8165	121	662	644	468	1922	2010	1029	118	699
	b	200	-	17	16	25	78	34	12	-	16
	c	709	2	52	49	37	285	135	78	2	73
	d	6674	110	579	575	405	1555	1836	936	114	486
<i>Gminy miejskie:</i>											
Zakopane .....	a	5182	28	332	326	244	1246	1239	675	87	548
	b	161	-	13	12	22	63	27	6	-	16
	c	532	2	31	29	26	233	96	46	2	64
	d	4097	23	286	283	195	947	1113	620	84	364
<i>Gminy wiejskie:</i>											
Biały Dunajec .....	a	495	18	85	84	39	137	114	26	5	22
	b	4	-	1	1	-	2	-	-	-	-
	c	15	-	4	4	1	4	3	2	-	1
	d	440	18	78	78	38	131	111	24	5	16
Bukowina Tatrzańska ....	a	847	47	89	85	44	147	239	112	8	49
	b	16	-	1	1	-	5	5	4	-	-
	c	59	-	8	7	2	10	13	16	-	1
	d	713	45	77	77	42	131	220	92	7	46
Kościelisko .....	a	696	8	50	48	68	130	137	136	11	43
	b	9	-	1	1	2	3	1	1	-	-
	c	43	-	5	5	4	12	11	5	-	3
	d	593	5	42	42	62	115	124	130	11	28
Poronin .....	a	945	20	106	101	73	262	281	80	7	37
	b	10	-	1	1	1	5	1	1	-	-
	c	60	-	4	4	4	26	12	9	-	4
	d	831	19	96	95	68	231	268	70	7	32
POWIAT WADOWICKI .....											
	a	14865	349	4016	3996	1524	4643	387	729	299	1222
	b	383	2	129	122	32	150	6	18	2	30
	c	1144	9	235	232	69	560	62	43	16	91
	d	12421	290	3636	3632	1413	3922	316	668	275	1002
<i>Gminy miejsko-wiejskie:</i>											
Andrychów .....	a	3945	120	594	590	424	1442	112	181	112	459
	b	156	1	45	44	10	59	5	10	2	19
	c	355	2	62	61	22	160	19	11	9	44
	d	3240	107	485	484	389	1221	88	160	100	361

TABL. 10. **PODMIOTY GOSPODARKI NARODOWEJ WEDŁUG WYBRANYCH SEKCJI POLSKIEJ KLASYFIKACJI DZIAŁALNOŚCI (PKD) ORAZ PODREGIONÓW, POWIATÓW I GMIN W 2004 R. (dok.)**  
Stan w dniu 31 XII

WYSZCZEGÓLNIENIE a - ogółem b - spółki handlowe c - spółki cywilne d - osoby fizyczne	Ogółem	rolnictwo, łowiectwo i leśnictwo		przemysł		budownictwo	W tym			obsługa nieru- chomo- ści, wyna- jem i usługi związane z prowa- dzeniem działal- ności gospo- darczej	
		razem	w tym prze- twór- stwo prze- mysło- we	handel hurtowy i detalicz- ny; na- prawa po- jazdów samo- chodo- wych, motocykli oraz ar- tykułów użytku osobiste- go i do- mowego	hotele i restau- racje		trans- port, gospo- darka maga- zynowa i łącz- ność	pośred- nictwo finan- sowe			
POWIAT WADOWICKI (dok.)											
<i>Gminy miejsko-wiejskie (dok.):</i>											
Kalwaria Zebrzydowska . a	2829	33	1689	1687	119	587	50	58	17	106	
b	45	-	21	20	1	21	-	-	-	-	
c	200	2	63	63	12	96	10	2	2	8	
d	2461	25	1602	1602	106	468	39	56	14	81	
Wadowice ..... a	4243	63	869	864	430	1486	111	188	94	438	
b	128	1	37	34	16	54	1	5	-	7	
c	405	1	62	61	21	224	20	15	4	34	
d	3435	54	765	764	386	1201	89	168	88	373	
<i>Gminy wiejskie:</i>											
Brzeźnica ..... a	684	18	146	142	90	206	28	72	16	29	
b	7	-	4	3	1	2	-	-	-	-	
c	27	-	6	6	1	13	3	2	-	1	
d	596	16	135	133	88	191	25	70	15	26	
Lanckorona ..... a	484	14	176	176	54	115	16	14	4	43	
b	10	-	3	3	-	5	-	-	-	2	
c	29	-	14	14	2	9	1	1	-	2	
d	401	13	159	159	52	101	14	13	4	34	
Mucharz ..... a	257	6	35	34	36	81	8	21	9	22	
b	4	-	1	-	1	1	-	1	-	-	
c	13	-	3	3	5	2	3	-	-	-	
d	214	4	31	31	30	78	5	20	9	21	
Spytkowice ..... a	583	20	71	69	106	204	19	52	8	23	
b	12	-	7	7	1	3	-	-	-	1	
c	35	3	6	5	2	15	4	4	-	1	
d	493	14	57	57	103	186	15	48	8	18	
Stryszów ..... a	487	20	154	154	69	135	16	13	8	24	
b	4	-	1	1	-	2	-	-	-	1	
c	20	-	3	3	2	13	1	-	-	1	
d	428	14	150	150	67	120	15	13	8	22	
Tomice ..... a	648	20	157	156	89	177	13	64	11	26	
b	8	-	4	4	2	1	-	1	-	-	
c	26	-	4	4	1	15	1	3	-	-	
d	552	16	148	148	86	161	12	60	11	23	
Wieprz ..... a	705	35	125	124	107	210	14	66	20	52	
b	9	-	6	6	-	2	-	1	-	-	
c	34	1	12	12	1	13	-	5	1	-	
d	601	27	104	104	106	195	14	60	18	43	
<i>Miasto na prawach powiatu</i>											
Nowy Sącz ..... a	7906	87	753	743	586	2524	215	604	402	1360	
b	491	4	84	79	63	180	11	43	16	63	
c	774	2	95	95	40	388	40	43	5	106	
d	5852	72	564	562	478	1947	159	514	344	1002	
<b>Podregion m. Kraków..... a</b>	<b>104051</b>	<b>443</b>	<b>9764</b>	<b>9688</b>	<b>9052</b>	<b>31795</b>	<b>3275</b>	<b>8556</b>	<b>4029</b>	<b>22209</b>	
b	<b>9471</b>	<b>38</b>	<b>1519</b>	<b>1466</b>	<b>1195</b>	<b>3035</b>	<b>290</b>	<b>421</b>	<b>188</b>	<b>2180</b>	
c	<b>12291</b>	<b>45</b>	<b>1476</b>	<b>1469</b>	<b>978</b>	<b>5309</b>	<b>821</b>	<b>456</b>	<b>139</b>	<b>2184</b>	
d	<b>75122</b>	<b>315</b>	<b>6665</b>	<b>6651</b>	<b>6818</b>	<b>23401</b>	<b>2138</b>	<b>7662</b>	<b>3682</b>	<b>14881</b>	
<i>Miasto na prawach powiatu</i>											
Kraków ..... a	104051	443	9764	9688	9052	31795	3275	8556	4029	22209	
b	9471	38	1519	1466	1195	3035	290	421	188	2180	
c	12291	45	1476	1469	978	5309	821	456	139	2184	
d	75122	315	6665	6651	6818	23401	2138	7662	3682	14881	

TABL. 11. SPÓŁKI HANDLOWE WEDŁUG FORM PRAWNYCH ORAZ WYBRANYCH SEKCJI POLSKIEJ KLASYFIKACJI DZIAŁALNOŚCI (PKD)

WYSZCZEGÓLNIENIE	Ogółem	Spółki kapitałowe			Spółki osobowe					
		razem	akcyjne	z o. o.	razem	partner- skie	jawne	koman- dytowe	koman- dytowo- akcyjne	
a - 31 XII 2003 r. b - 31 XII 2004 r. c - przyrost d - 2003 =100										
<b>O G Ó Ł E M</b> .....	<b>a</b>	<b>14274</b>	<b>12120</b>	<b>621</b>	<b>11499</b>	<b>2154</b>	<b>46</b>	<b>2042</b>	<b>65</b>	<b>1</b>
	<b>b</b>	<b>15229</b>	<b>12814</b>	<b>616</b>	<b>12198</b>	<b>2415</b>	<b>60</b>	<b>2273</b>	<b>81</b>	<b>1</b>
	<b>c</b>	<b>955</b>	<b>694</b>	<b>-5</b>	<b>699</b>	<b>261</b>	<b>14</b>	<b>231</b>	<b>16</b>	<b>-</b>
	<b>d</b>	<b>106,7</b>	<b>105,7</b>	<b>99,2</b>	<b>106,1</b>	<b>112,1</b>	<b>130,4</b>	<b>111,3</b>	<b>124,6</b>	<b>100,0</b>
w tym:										
Rolnictwo, łowiectwo i le- śnictwo	a	87	84	-	84	3	-	3	-	-
	b	93	89	-	89	4	-	4	-	-
	c	6	5	-	5	1	-	1	-	-
	d	106,9	106,0	-	106,0	133,3	-	133,3	-	-
Rybacktwo .....	a	2	2	-	2	-	-	-	-	-
	b	3	3	-	3	-	-	-	-	-
	c	1	1	-	1	-	-	-	-	-
	d	150,0	150,0	-	150,0	-	-	-	-	-
Górnictwo .....	a	67	65	6	59	2	-	2	-	-
	b	74	71	6	65	3	-	3	-	-
	c	7	6	-	6	1	-	1	-	-
	d	110,4	109,2	100,0	110,2	150,0	-	150,0	-	-
Przetwórstwo przemysło- we	a	2815	2466	172	2294	349	-	345	3	1
	b	2964	2567	172	2395	397	-	392	5	-
	c	149	101	-	101	48	-	47	2	-1
	d	105,3	104,1	100,0	104,4	113,8	-	113,6	166,7	x
Wytwarzanie i zaopatry- wanie w energię elektry- czną, gaz, wodę	a	77	74	9	65	3	-	3	-	-
	b	84	81	9	72	3	-	3	-	-
	c	7	7	-	7	-	-	-	-	-
	d	109,1	109,5	100,0	110,8	100,0	-	100,0	-	-
Budownictwo .....	a	1713	1564	84	1480	149	-	144	5	-
	b	1836	1670	82	1588	166	-	159	7	-
	c	123	106	-2	108	17	-	15	2	-
	d	107,2	106,8	97,6	107,3	111,4	-	110,4	140,0	-
Handel hurtowy i detalicz- ny; naprawa pojazdów samochodowych, moto- cykli oraz artykułów użyt- ku osobistego i domowe- go	a	4889	3635	120	3515	1254	-	1236	18	-
	b	5170	3816	121	3695	1354	-	1333	21	-
	c	281	181	1	180	100	-	97	3	-
	d	105,7	105,0	100,8	105,1	108,0	-	107,8	116,7	-
Hotele i restauracje .....	a	393	362	17	345	31	-	30	1	-
	b	438	397	15	382	41	-	40	1	-
	c	45	35	-2	37	10	-	10	-	-
	d	111,5	109,7	88,2	110,7	132,3	-	133,3	100,0	-
Transport, gospodarka magazynowa i łączność	a	664	581	23	558	83	-	82	1	-
	b	720	620	22	598	100	-	99	1	-
	c	56	39	-1	40	17	-	17	-	-
	d	108,4	106,7	95,7	107,2	120,5	-	120,7	100,0	-
Pośrednictwo finansowe ...	a	234	210	31	179	24	-	18	6	-
	b	249	219	34	185	30	-	24	6	-
	c	15	9	3	6	6	-	6	-	-
	d	106,4	104,3	109,7	103,4	125,0	-	133,3	100,0	-
Obsługa nieruchomości, wynajem i usługi związa- ne z prowadzeniem dzia- łalności gospodarczej	a	2465	2290	128	2162	175	17	131	27	-
	b	2674	2452	123	2329	222	24	161	36	1
	c	209	162	-5	167	47	7	30	9	1
	d	108,5	107,1	96,1	107,7	126,9	141,2	122,9	133,3	x
Administracja publiczna i obrona narodowa; obo- wiązkowe ubezpieczenia społeczne i powszechne ubezpieczenie zdrowotne	a	5	5	-	5	-	-	-	-	-
	b	5	5	-	5	-	-	-	-	-
	c	-	-	-	-	-	-	-	-	-
	d	100,0	100,0	-	100,0	-	-	-	-	-
Edukacja .....	a	128	115	2	113	13	-	11	2	-
	b	132	118	2	116	14	-	12	2	-
	c	4	3	-	3	1	-	1	-	-
	d	103,1	102,6	100,0	102,7	107,7	-	109,1	100,0	-
Ochrona zdrowia i pomoc społeczna	a	401	354	6	348	47	29	18	-	-
	b	433	376	5	371	57	36	21	-	-
	c	32	22	-1	23	10	7	3	-	-
	d	108,0	106,2	83,3	106,6	121,3	124,1	116,7	-	-
Działalność usługowa ko- munalna, społeczna i in- dywidualna, pozostała	a	334	313	23	290	21	-	19	2	-
	b	354	330	25	305	24	-	22	2	-
	c	20	17	2	15	3	-	3	-	-
	d	106,0	105,4	108,7	105,2	114,3	-	115,8	100,0	-

TABL. 12. SPÓŁKI HANDLOWE WEDŁUG FORM PRAWNYCH ORAZ PODREGIONÓW I POWIATÓW

WYSZCZEGÓLNIENIE	Ogółem	Spółki kapitałowe			Spółki osobowe					
		razem	akcyjne	z o. o.	razem	partner- skie	jawne	koman- dytowe	koman- dytowo- akcyjne	
a - 31 XII 2003 r. b - 31 XII 2004 r. c - przyrost d - 2003 =100										
<b>WOJEWÓDZTWO ..</b>	<b>a</b>	<b>14274</b>	<b>12120</b>	<b>621</b>	<b>11499</b>	<b>2154</b>	<b>46</b>	<b>2042</b>	<b>65</b>	<b>1</b>
	<b>b</b>	<b>15229</b>	<b>12814</b>	<b>616</b>	<b>12198</b>	<b>2415</b>	<b>60</b>	<b>2273</b>	<b>81</b>	<b>1</b>
	<b>c</b>	<b>955</b>	<b>694</b>	<b>-5</b>	<b>699</b>	<b>261</b>	<b>14</b>	<b>231</b>	<b>16</b>	<b>-</b>
	<b>d</b>	<b>106,7</b>	<b>105,7</b>	<b>99,2</b>	<b>106,1</b>	<b>112,1</b>	<b>130,4</b>	<b>111,3</b>	<b>124,6</b>	<b>100,0</b>
<b>Podregion krakowsko- -tarnowski</b>	<b>a</b>	<b>3241</b>	<b>2584</b>	<b>118</b>	<b>2466</b>	<b>657</b>	<b>13</b>	<b>640</b>	<b>4</b>	<b>-</b>
	<b>b</b>	<b>3448</b>	<b>2716</b>	<b>114</b>	<b>2602</b>	<b>732</b>	<b>16</b>	<b>709</b>	<b>7</b>	<b>-</b>
	<b>c</b>	<b>207</b>	<b>132</b>	<b>-4</b>	<b>136</b>	<b>75</b>	<b>3</b>	<b>69</b>	<b>3</b>	<b>-</b>
	<b>d</b>	<b>106,4</b>	<b>105,1</b>	<b>96,6</b>	<b>105,5</b>	<b>111,4</b>	<b>123,1</b>	<b>110,8</b>	<b>175,0</b>	<b>-</b>
<i>Powiaty:</i>										
bocheński .....	a	182	127	6	121	55	-	54	1	-
	b	192	134	6	128	58	-	57	1	-
	c	10	7	-	7	3	-	3	-	-
	d	105,5	105,5	100,0	105,8	105,5	-	105,6	100,0	-
brzeski .....	a	126	93	4	89	33	2	31	-	-
	b	128	94	4	90	34	3	31	-	-
	c	2	1	-	1	1	1	-	-	-
	d	101,6	101,1	100,0	101,1	103,0	150,0	100,0	-	-
chrzanowski .....	a	430	362	17	345	68	1	67	-	-
	b	458	381	14	367	77	1	76	-	-
	c	28	19	-3	22	9	-	9	-	-
	d	106,5	105,2	82,4	106,4	113,2	100,0	113,4	-	-
dąbrowski .....	a	45	28	2	26	17	-	17	-	-
	b	48	29	2	27	19	-	19	-	-
	c	3	1	-	1	2	-	2	-	-
	d	106,7	103,6	100,0	103,8	111,8	-	111,8	-	-
krakowski .....	a	613	489	29	460	124	1	122	1	-
	b	654	516	27	489	138	1	135	2	-
	c	41	27	-2	29	14	-	13	1	-
	d	106,7	105,5	93,1	106,3	111,3	100,0	110,7	200,0	-
miechowski .....	a	47	40	3	37	7	-	7	-	-
	b	48	40	3	37	8	-	8	-	-
	c	1	-	-	-	1	-	1	-	-
	d	102,1	100,0	100,0	100,0	114,3	-	114,3	-	-
olkuski .....	a	299	250	11	239	49	1	48	-	-
	b	314	258	14	244	56	1	55	-	-
	c	15	8	3	5	7	-	7	-	-
	d	105,0	103,2	127,3	102,1	114,3	100,0	114,6	-	-
oświęcimski .....	a	385	315	11	304	70	-	70	-	-
	b	414	337	11	326	77	-	77	-	-
	c	29	22	-	22	7	-	7	-	-
	d	107,5	107,0	100,0	107,2	110,0	-	110,0	-	-
proszowicki .....	a	77	49	-	49	28	-	27	1	-
	b	73	44	-	44	29	-	28	1	-
	c	-4	-5	-	-5	1	-	1	-	-
	d	94,8	89,8	-	89,8	103,6	-	103,7	100,0	-
tarnowski .....	a	159	110	3	107	49	7	42	-	-
	b	181	125	3	122	56	8	48	-	-
	c	22	15	-	15	7	1	6	-	-
	d	113,8	113,6	100,0	114,0	114,3	114,3	114,3	-	-
wielicki .....	a	285	226	4	222	59	-	59	-	-
	b	310	237	2	235	73	-	73	-	-
	c	25	11	-2	13	14	-	14	-	-
	d	108,8	104,9	50,0	105,9	123,7	-	123,7	-	-
<i>Miasto na prawach powiatu</i>										
Tarnów .....	a	593	495	28	467	98	1	96	1	-
	b	628	521	28	493	107	2	102	3	-
	c	35	26	-	26	9	1	6	2	-
	d	105,9	105,3	100,0	105,6	109,2	200,0	106,3	300,0	-

TABL. 12. SPÓŁKI HANDLOWE WEDŁUG FORM PRAWNYCH ORAZ PODREGIONÓW I POWIATÓW (dok.)

WYSZCZEGÓLNIENIE	Ogółem	Spółki kapitałowe			Spółki osobowe				
		razem	akcyjne	z o. o.	razem	partner- skie	jawne	koman- dytowe	koman- dytowo- akcyjne
a - 31 XII 2003 r.									
b - 31 XII 2004 r.									
c - przyrost									
d - 2003 =100									
<b>Podregion nowosądecki</b>	<b>2133</b>	<b>1584</b>	<b>69</b>	<b>1515</b>	<b>549</b>	<b>10</b>	<b>533</b>	<b>5</b>	<b>1</b>
a	2133	1584	69	1515	549	10	533	5	1
b	2310	1691	65	1626	619	13	599	7	-
c	177	107	-4	111	70	3	66	2	-1
d	108,3	106,8	94,2	107,3	112,8	130,0	112,4	140,0	x
<i>Powiaty:</i>									
gorlicki	a 184	134	7	127	50	4	46	-	-
	b 200	146	6	140	54	6	48	-	-
	c 16	12	-1	13	4	2	2	-	-
	d 108,7	109,0	85,7	110,2	108,0	150,0	104,3	-	-
limanowski	a 105	54	1	53	51	-	51	-	-
	b 118	57	1	56	61	-	61	-	-
	c 13	3	-	3	10	-	10	-	-
	d 112,4	105,6	100,0	105,7	119,6	-	119,6	-	-
myślenicki	a 206	152	6	146	54	2	51	1	-
	b 232	173	6	167	59	2	56	1	-
	c 26	21	-	21	5	-	5	-	-
	d 112,6	113,8	100,0	114,4	109,3	100,0	109,8	100,0	-
nowosądecki	a 266	210	6	204	56	1	55	-	-
	b 294	227	5	222	67	1	66	-	-
	c 28	17	-1	18	11	-	11	-	-
	d 110,5	108,1	83,3	108,8	119,6	100,0	120,0	-	-
nowotarski	a 260	181	8	173	79	-	78	1	-
	b 279	190	8	182	89	-	87	2	-
	c 19	9	-	9	10	-	9	1	-
	d 107,3	105,0	100,0	105,2	112,7	-	111,5	200,0	-
suski	a 104	83	3	80	21	-	20	1	-
	b 113	91	2	89	22	-	21	1	-
	c 9	8	-1	9	1	-	1	-	-
	d 108,7	109,6	66,7	111,3	104,8	-	105,0	100,0	-
tatrzański	a 187	142	9	133	45	1	44	-	-
	b 200	145	9	136	55	2	53	-	-
	c 13	3	-	3	10	1	9	-	-
	d 107,0	102,1	100,0	102,3	122,2	200,0	120,5	-	-
wadowicki	a 355	259	11	248	96	-	94	1	1
	b 383	275	12	263	108	-	106	2	-
	c 28	16	1	15	12	-	12	1	-1
	d 107,9	106,2	109,1	106,0	112,5	-	112,8	200,0	x
<i>Miasto na prawach powiatu</i>									
Nowy Sącz	a 466	369	18	351	97	2	94	1	-
	b 491	387	16	371	104	2	101	1	-
	c 25	18	-2	20	7	-	7	-	-
	d 105,4	104,9	88,9	105,7	107,2	100,0	107,4	100,0	-
<b>Podregion m. Kraków</b>	<b>8900</b>	<b>7952</b>	<b>434</b>	<b>7518</b>	<b>948</b>	<b>23</b>	<b>869</b>	<b>56</b>	<b>-</b>
a	8900	7952	434	7518	948	23	869	56	-
b	9471	8407	437	7970	1064	31	965	67	1
c	571	455	3	452	116	8	96	11	1
d	106,4	105,7	100,7	106,0	112,2	134,8	111,0	119,6	x
<i>Miasto na prawach powiatu</i>									
Kraków	a 8900	7952	434	7518	948	23	869	56	-
	b 9471	8407	437	7970	1064	31	965	67	1
	c 571	455	3	452	116	8	96	11	1
	d 106,4	105,7	100,7	106,0	112,2	134,8	111,0	119,6	x

TABL. 13. SPÓŁKI HANDLOWE WEDŁUG RODZAJU KAPITAŁU ORAZ FORM PRAWNYCH

WYSZCZEGÓLNIENIE	Ogółem <sup>1</sup>	Według rodzaju kapitału										
		Skarbu Państwa		państwowych osób prawnych		samorządu terytorialnego		prywatnego krajowego		zagranicznego		
		razem	w tym jednoosobowe	razem	w tym o jednorodnym rodzaju	razem	w tym o jednorodnym rodzaju	razem	w tym o jednorodnym rodzaju	razem	w tym o jednorodnym rodzaju	
<b>OGÓŁEM</b> .....	<b>a</b>	<b>14274</b>	<b>190</b>	<b>49</b>	<b>366</b>	<b>90</b>	<b>180</b>	<b>106</b>	<b>12742</b>	<b>10991</b>	<b>2375</b>	<b>1226</b>
	<b>b</b>	<b>15229</b>	<b>179</b>	<b>50</b>	<b>346</b>	<b>90</b>	<b>183</b>	<b>105</b>	<b>13611</b>	<b>11760</b>	<b>2531</b>	<b>1315</b>
	<b>c</b>	<b>955</b>	<b>-11</b>	<b>1</b>	<b>-20</b>	<b>-</b>	<b>3</b>	<b>-1</b>	<b>869</b>	<b>769</b>	<b>156</b>	<b>89</b>
	<b>d</b>	<b>106,7</b>	<b>94,2</b>	<b>102,0</b>	<b>94,5</b>	<b>100,0</b>	<b>101,7</b>	<b>99,1</b>	<b>106,8</b>	<b>107,0</b>	<b>106,6</b>	<b>107,3</b>
Spółki kapitałowe .....	a	12120	190	49	362	89	179	106	10591	8856	2372	1224
	b	12814	179	50	342	89	182	105	11202	9377	2521	1310
	c	694	-11	1	-20	-	3	-1	611	521	149	86
	d	105,7	94,2	102,0	94,5	100,0	101,7	99,1	105,8	105,9	106,3	107,0
akcyjne .....	a	621	99	25	50	4	29	8	546	375	76	23
	b	616	92	26	46	4	28	7	544	374	76	22
	c	-5	-7	1	-4	-	-1	-1	-2	-1	-	-1
	d	99,2	92,9	104,0	92,0	100,0	96,6	207,5	99,6	99,7	100,0	95,7
z o. o. ....	a	11499	91	24	312	85	150	98	10045	8481	2296	1201
	b	12198	87	24	296	85	154	98	10658	9003	2445	1288
	c	699	-4	-	-16	-	4	-	613	522	149	27
	d	106,1	95,6	100,0	94,9	100,0	102,7	100,0	106,1	106,2	106,5	107,2
Spółki osobowe .....	a	2154	-	-	4	1	1	-	2151	2135	3	2
	b	2415	-	-	4	1	1	-	2409	2383	10	5
	c	261	-	-	-	-	-	-	258	243	7	3
	d	112,1	-	-	100,0	100,0	100,0	-	112,0	111,7	333,3	166,7
partnerskie .....	a	46	-	-	-	-	-	-	46	46	-	-
	b	60	-	-	-	-	-	-	60	60	-	-
	c	14	-	-	-	-	-	-	14	14	-	-
	d	130,4	-	-	-	-	-	-	130,4	130,4	-	-
jawne .....	a	2042	-	-	2	1	1	-	2039	2036	2	2
	b	2273	-	-	2	1	1	-	2268	2261	7	4
	c	231	-	-	-	-	-	-	229	225	5	2
	d	111,3	-	-	100,0	100,0	100,0	-	111,2	111,5	350,0	200,0
komandytowe .....	a	65	-	-	2	-	-	-	65	52	1	-
	b	81	-	-	2	-	-	-	80	61	3	1
	c	16	-	-	-	-	-	-	15	9	2	1
	d	124,6	-	-	100,0	-	-	-	123,1	117,3	300,0	x
komandytowo-akcyjne ...	a	1	-	-	-	-	-	-	1	1	-	-
	b	1	-	-	-	-	-	-	1	1	-	-
	c	-	-	-	-	-	-	-	-	-	-	-
	d	100,0	-	-	-	-	-	-	100,0	100,0	-	-

<sup>1</sup> Sumy danych według rodzaju kapitału nie równają się ich ogólnej liczbie, ponieważ spółki o mieszanym kapitale występują w dwóch lub więcej rubrykach tablicy, zależnie od rodzajów kapitału zaangażowanego w spółce.

TABL. 14. SPÓŁKI HANDLOWE WEDŁUG RODZAJU KAPITAŁU ORAZ WYBRANYCH SEKCJI POLSKIEJ KLASYFIKACJI DZIAŁALNOŚCI (PKD)

WYSZCZEGÓLNIENIE a - 31 XII 2003 r. b - 31 XII 2004 r. c - przyrost d - 2003 = 100	Ogółem <sup>1</sup>	Według rodzaju kapitału										
		Skarbu Państwa		państwowych osób prawnych		samorządu terytorialnego		prywatnego krajowego		zagranicznego		
		razem	w tym jednoosobowe	razem	w tym o jednorodnym rodzaju	razem	w tym o jednorodnym rodzaju	razem	w tym o jednorodnym rodzaju	razem	w tym o jednorodnym rodzaju	
<b>OGÓŁEM .....</b>	<b>a</b>	<b>14274</b>	<b>190</b>	<b>49</b>	<b>366</b>	<b>90</b>	<b>180</b>	<b>106</b>	<b>12742</b>	<b>10991</b>	<b>2375</b>	<b>1226</b>
	<b>b</b>	<b>15229</b>	<b>179</b>	<b>50</b>	<b>346</b>	<b>90</b>	<b>183</b>	<b>105</b>	<b>13611</b>	<b>11760</b>	<b>2531</b>	<b>1315</b>
	<b>c</b>	<b>955</b>	<b>-11</b>	<b>1</b>	<b>-20</b>	<b>-</b>	<b>3</b>	<b>-1</b>	<b>869</b>	<b>769</b>	<b>156</b>	<b>89</b>
	<b>d</b>	<b>106,7</b>	<b>94,2</b>	<b>102,0</b>	<b>94,5</b>	<b>100,0</b>	<b>101,7</b>	<b>99,1</b>	<b>106,8</b>	<b>107,0</b>	<b>106,6</b>	<b>107,3</b>
w tym:												
Rolnictwo, łowiectwo i leśnictwo	a	87	1	1	8	5	1	-	75	56	19	5
	b	93	1	1	8	5	1	-	79	62	20	7
	c	6	-	-	-	-	-	-	4	6	1	2
	d	106,9	100,0	100,0	100,0	100,0	100,0	-	105,3	110,7	105,3	140,0
Rybacktvo .....	a	2	1	1	-	-	-	-	1	-	-	-
	b	3	1	1	-	-	-	-	2	1	-	-
	c	1	-	-	-	-	-	-	1	1	-	-
	d	150,0	100,0	100,0	-	-	-	-	200,0	x	-	-
Górnictwo .....	a	67	4	1	7	2	2	2	53	43	13	6
	b	74	4	2	7	1	2	2	61	46	14	6
	c	7	-	1	-	-1	-	-	8	3	1	-
	d	110,4	100,0	200,0	100,0	50,0	100,0	100,0	115,1	107,0	107,7	100,0
Przetwórstwo przemysłowe	a	2815	80	16	99	23	11	3	2499	2039	570	249
	b	2964	73	17	91	23	13	3	2637	2168	590	261
	c	149	-7	1	-8	-	2	-	138	129	20	12
	d	105,3	91,3	106,3	91,9	100,0	118,2	100,0	105,5	106,3	103,5	104,8
Wytwarzanie i zaopatrywanie w energię elektryczną, gaz, wodę	a	77	10	5	6	2	33	28	38	25	8	1
	b	84	10	5	5	2	36	28	44	28	10	3
	c	7	-	-	-1	-	3	-	6	3	2	2
	d	109,1	100,0	100,0	83,3	100,0	109,1	100,0	115,8	112,0	125,0	300,0
Budownictwo .....	a	1713	18	6	61	10	24	15	1571	1385	214	105
	b	1836	20	6	54	9	24	14	1674	1477	243	127
	c	123	2	-	-7	-1	-	-1	103	92	29	22
	d	107,2	111,1	100,0	88,5	90,0	100,0	93,3	106,6	106,6	113,6	121,0
Handel hurtowy i detaliczny; naprawa pojazdów samochodowych, motocykli oraz artykułów użytku osobistego i domowego	a	4889	20	2	43	5	11	4	4372	3867	888	499
	b	5170	19	2	40	5	10	3	4638	4100	927	515
	c	281	-1	-	-3	-	-1	-1	266	233	39	16
	d	105,7	95,0	100,0	93,0	100,0	90,9	75,0	106,1	106,0	104,4	103,2

<sup>1</sup> Sumy danych według rodzaju kapitału nie równają się ich ogólnej liczbie, ponieważ spółki o mieszanym kapitale występują w dwóch lub więcej rubrykach tablicy, zależnie od rodzajów kapitału zaangażowanego w spółce.

TABL. 14. SPÓŁKI HANDLOWE WEDŁUG RODZAJU KAPITAŁU ORAZ WYBRANYCH SEKCJI POLSKIEJ KLASYFIKACJI DZIAŁALNOŚCI (PKD) (dok.)

WYSZCZEGÓLNIENIE a - 31 XII 2003 r. b - 31 XII 2004 r. c - przyrost d - 2003 = 100	Ogółem <sup>1</sup>	Według rodzaju kapitału										
		Skarbu Państwa		państwowych osób prawnych		samorządu terytorialnego		prywatnego krajowego		zagranicznego		
		razem	w tym jednoosobowe	razem	w tym o jednolodnym rodzaju	razem	w tym o jednolodnym rodzaju	razem	w tym o jednolodnym rodzaju	razem	w tym o jednolodnym rodzaju	
w tym (dok.):												
Hotele i restauracje .....	a	393	9	3	16	5	5	1	314	241	115	68
	b	438	8	2	17	7	4	-	359	287	114	68
	c	45	-1	-1	1	2	-1	-1	45	46	-1	-
	d	111,5	88,9	66,7	106,3	140,0	80,0	x	114,3	119,1	99,1	100,0
Transport, gospodarka magazynowa i łączność	a	664	13	6	29	11	16	11	602	505	87	31
	b	720	11	7	28	10	17	11	652	551	92	38
	c	56	-2	1	-1	-1	1	-	50	46	5	7
	d	108,4	84,6	116,7	96,6	90,9	106,3	100,0	108,3	109,1	105,7	122,6
Pośrednictwo finansowe ...	a	234	1	-	4	2	1	-	221	194	23	10
	b	249	1	-	4	2	2	1	235	203	26	10
	c	15	-	-	-	-	1	1	14	9	3	-
	d	106,4	100,0	-	100,0	100,0	200,0	x	106,3	104,6	113,0	100,0
Obsługa nieruchomości, wynajem i usługi związane z prowadzeniem działalności gospodarczej	a	2465	20	1	76	18	31	14	2229	1950	343	198
	b	2674	20	1	74	19	34	16	2407	2088	402	224
	c	209	-	-	-2	1	3	2	178	138	59	26
	d	108,5	100,0	100,0	97,4	105,6	109,7	114,3	108,0	107,1	117,2	113,1
Administracja publiczna i obrona narodowa; obowiązkowe ubezpieczenia społeczne i powszechne ubezpieczenie zdrowotne	a	5	-	-	1	1	-	-	4	4	-	-
	b	5	-	-	1	1	-	-	4	4	-	-
	c	-	-	-	-	-	-	-	-	-	-	-
	d	100,0	100,0	-	100,0	100,0	-	-	100,0	100,0	-	-
Edukacja .....	a	128	1	-	2	-	-	-	114	98	24	14
	b	132	1	-	2	-	-	-	118	102	24	14
	c	4	-	-	-	-	-	-	4	4	-	-
	d	103,1	100,0	-	100,0	-	-	-	103,5	104,1	100,0	100,0
Ochrona zdrowia i pomoc społeczna	a	401	6	6	5	4	8	1	378	351	28	11
	b	433	5	5	5	4	5	1	410	389	26	12
	c	32	-1	-1	-	-	-3	-	32	38	-2	1
	d	108,0	83,3	83,3	100,0	100,0	62,5	100,0	108,5	110,8	92,9	109,1
Działalność usługowa komunalna, społeczna i indywidualna, pozostała	a	334	6	1	9	2	37	27	271	233	43	29
	b	354	5	1	10	2	35	26	291	254	43	30
	c	20	-1	-	1	-	-2	-1	20	21	-	1
	d	106,0	83,3	100,0	111,1	100,0	94,6	96,3	107,4	109,0	100,0	103,4

1 Sumy danych według rodzaju kapitału nie równają się ich ogólnej liczbie, ponieważ spółki o mieszanym kapitale występują w dwóch lub więcej rubrykach tablicy, zależnie od rodzajów kapitału zaangażowanego w spółce.



TABL. 15. SPÓŁKI HANDLOWE WEDŁUG RODZAJU KAPITAŁU ORAZ PODREGIONÓW I POWIATÓW

WYSZCZEGÓLNIENIE	Ogółem <sup>1</sup>	Według rodzaju kapitału										
		Skarbu Państwa		państwowych osób prawnych		samorządu terytorialnego		prywatnego krajowego		zagranicznego		
		razem	w tym jednoosobowe	razem	w tym o jednolodnym rodzaju	razem	w tym o jednolodnym rodzaju	razem	w tym o jednolodnym rodzaju	razem	w tym o jednolodnym rodzaju	
a - 31 XII 2003 r. b - 31 XII 2004 r. c - przyrost d - 2003 = 100												
<b>WOJEWÓDZTWO ..</b>	<b>a</b>	<b>14274</b>	<b>190</b>	<b>49</b>	<b>366</b>	<b>90</b>	<b>180</b>	<b>106</b>	<b>12742</b>	<b>10991</b>	<b>2375</b>	<b>1226</b>
	<b>b</b>	<b>15229</b>	<b>179</b>	<b>50</b>	<b>346</b>	<b>90</b>	<b>183</b>	<b>105</b>	<b>13611</b>	<b>11760</b>	<b>2531</b>	<b>1315</b>
	<b>c</b>	<b>955</b>	<b>-11</b>	<b>1</b>	<b>-20</b>	<b>-</b>	<b>3</b>	<b>-1</b>	<b>869</b>	<b>769</b>	<b>156</b>	<b>89</b>
	<b>d</b>	<b>106,7</b>	<b>94,2</b>	<b>102,0</b>	<b>94,5</b>	<b>100,0</b>	<b>101,7</b>	<b>99,1</b>	<b>106,8</b>	<b>107,0</b>	<b>106,6</b>	<b>107,3</b>
<b>Podregion krakowsko-tarnowski</b>	<b>a</b>	<b>3241</b>	<b>63</b>	<b>9</b>	<b>112</b>	<b>31</b>	<b>95</b>	<b>60</b>	<b>2923</b>	<b>2524</b>	<b>447</b>	<b>199</b>
	<b>b</b>	<b>3448</b>	<b>60</b>	<b>12</b>	<b>103</b>	<b>29</b>	<b>96</b>	<b>60</b>	<b>3114</b>	<b>2705</b>	<b>473</b>	<b>213</b>
	<b>c</b>	<b>207</b>	<b>-3</b>	<b>3</b>	<b>-9</b>	<b>-2</b>	<b>1</b>	<b>-</b>	<b>191</b>	<b>181</b>	<b>26</b>	<b>14</b>
	<b>d</b>	<b>106,4</b>	<b>95,2</b>	<b>133,3</b>	<b>92,0</b>	<b>93,5</b>	<b>101,1</b>	<b>100,0</b>	<b>106,5</b>	<b>107,2</b>	<b>105,8</b>	<b>107,0</b>
<i>Powiaty:</i>												
bocheński .....	a	182	2	-	3	1	8	7	157	137	32	16
	b	192	2	-	3	1	8	7	165	144	34	18
	c	10	-	-	-	-	-	-	8	7	2	2
	d	105,5	100,0	-	100,0	100,0	100,0	100,0	105,1	105,1	106,3	112,5
brzeski .....	a	126	-	-	2	-	6	5	118	104	13	2
	b	128	-	-	2	-	6	5	119	105	14	3
	c	2	-	-	-	-	-	-	1	1	1	1
	d	101,6	-	-	100,0	-	100,0	100,0	100,8	101,0	107,7	150,0
chrzanowski .....	a	430	11	2	22	5	14	8	391	340	41	21
	b	458	13	3	21	5	15	8	412	361	48	26
	c	28	2	1	-1	-	1	-	21	21	7	5
	d	106,5	118,2	150,0	95,5	100,0	107,1	100,0	105,4	106,2	117,1	123,8
dąbrowski .....	a	45	1	-	-	-	2	1	43	39	3	1
	b	48	1	-	-	-	2	1	45	40	5	2
	c	3	-	-	-	-	-	-	2	1	2	1
	d	106,7	100,0	-	-	-	100,0	100,0	104,7	102,6	166,7	200,0
krakowski .....	a	613	6	1	17	2	11	6	550	465	110	48
	b	654	5	1	16	2	12	7	586	497	117	52
	c	41	-1	-	-1	-	1	1	36	32	7	4
	d	106,7	83,3	100,0	94,1	100,0	109,1	116,7	106,5	106,9	106,4	108,3
miechowski .....	a	47	1	-	-	-	2	2	41	37	6	4
	b	48	2	-	-	-	2	2	43	38	5	3
	c	1	1	-	-	-	-	-	2	1	-1	-1
	d	102,1	200,0	-	-	-	100,0	100,0	104,9	102,7	83,3	75,0
olkuski .....	a	299	4	-	14	4	10	7	278	243	29	9
	b	314	4	2	13	4	10	6	292	256	30	10
	c	15	-	2	-1	-	-	-1	14	13	1	1
	d	105,0	100,0	x	92,9	100,0	100,0	85,7	105,0	105,3	103,4	111,1
oświęcimski .....	a	385	17	3	16	5	16	13	334	281	55	28
	b	414	14	3	13	4	18	13	363	310	57	28
	c	29	-3	-	-3	-1	2	-	29	29	2	-
	d	107,5	82,4	100,0	81,3	80,0	112,5	100,0	108,7	110,3	103,6	100,0
proszowicki .....	a	77	-	-	2	-	4	2	73	66	6	2
	b	73	-	-	2	-	3	2	70	64	5	1
	c	-4	-	-	-	-	-1	-	-3	-2	-1	-1
	d	94,8	-	-	100,0	-	75,0	100,0	95,9	97,0	83,3	50,0
tarnowski .....	a	159	4	-	1	1	1	1	152	137	18	4
	b	181	4	-	1	1	1	-	172	153	24	7
	c	22	-	-	-	-	-	-1	20	16	6	3
	d	113,8	100,0	-	100,0	100,0	100,0	x	113,2	111,7	133,3	175,0
wielicki .....	a	285	1	-	2	2	1	1	250	223	55	32
	b	310	-	-	2	2	1	1	277	248	56	30
	c	25	-1	-	-	-	-	-	27	25	1	-2
	d	108,8	x	-	100,0	100,0	100,0	100,0	110,8	111,2	101,8	93,8
<i>Miasto na prawach powiatu</i>												
Tarnów .....	a	593	16	3	33	11	20	7	536	452	79	32
	b	628	15	3	30	10	18	8	570	489	78	33
	c	35	-1	-	-3	-1	-2	1	34	37	-1	1
	d	105,9	93,8	100,0	90,9	90,9	90,0	114,3	106,3	108,2	98,7	103,1

1 Sumy danych według rodzaju kapitału nie równają się ich ogólnej liczbie, ponieważ spółki o mieszanym kapitale występują w dwóch lub więcej rubrykach tablicy, zależnie od rodzajów kapitału zaangażowanego w spółce.

TABL. 15. SPÓŁKI HANDLOWE WEDŁUG RODZAJU KAPITAŁU ORAZ PODREGIONÓW I POWIATÓW (dok.)

WYSZCZEGÓLNIENIE	Ogółem <sup>1</sup>	Według rodzaju kapitału										
		Skarbu Państwa		państwowych osób prawnych		samorządu terytorialnego		prywatnego krajowego		zagranicznego		
		razem	w tym jednoosobowe	razem	w tym o jednolodnym rodzaju	razem	w tym o jednolodnym rodzaju	razem	w tym o jednolodnym rodzaju	razem	w tym o jednolodnym rodzaju	
a - 31 XII 2003 r. b - 31 XII 2004 r. c - przyrost d - 2003 = 100												
<b>Podregion nowosądecki</b>	<b>a</b>	<b>2133</b>	<b>49</b>	<b>23</b>	<b>48</b>	<b>11</b>	<b>52</b>	<b>33</b>	<b>1909</b>	<b>1667</b>	<b>319</b>	<b>148</b>
	<b>b</b>	<b>2310</b>	<b>43</b>	<b>21</b>	<b>43</b>	<b>11</b>	<b>51</b>	<b>30</b>	<b>2085</b>	<b>1821</b>	<b>340</b>	<b>156</b>
	<b>c</b>	<b>177</b>	<b>-6</b>	<b>-2</b>	<b>-5</b>	<b>-</b>	<b>-1</b>	<b>-3</b>	<b>176</b>	<b>154</b>	<b>21</b>	<b>8</b>
	<b>d</b>	<b>108,3</b>	<b>87,8</b>	<b>91,3</b>	<b>89,6</b>	<b>100,0</b>	<b>98,1</b>	<b>90,9</b>	<b>109,2</b>	<b>109,2</b>	<b>106,6</b>	<b>105,4</b>
<i>Powiaty:</i>												
gorlicki .....	a	184	16	10	9	2	6	2	157	132	22	11
	b	200	15	9	9	2	6	2	172	146	24	13
	c	16	-1	-1	-	-	-	-	15	14	2	2
	d	108,7	93,8	90,0	100,0	100,0	100,0	100,0	109,6	110,6	109,1	118,2
limanowski .....	a	105	1	-	2	-	1	-	100	88	13	4
	b	118	1	-	2	-	1	-	112	99	14	5
	c	13	-	-	-	-	-	-	12	11	1	1
	d	112,4	100,0	-	100,0	-	100,0	-	112,0	112,5	107,7	125,0
myslenicki .....	a	206	1	-	1	-	2	2	182	161	37	22
	b	232	1	-	-	-	4	2	202	177	46	28
	c	26	-	-	-1	-	2	-	20	16	9	6
	d	112,6	100,0	-	x	-	200,0	100,0	111,0	109,9	124,3	127,3
nowosądecki .....	a	266	7	5	9	3	7	5	240	214	30	12
	b	294	6	4	9	3	5	4	270	243	32	12
	c	28	-1	-1	-	-	-2	-1	30	29	2	-
	d	110,5	85,7	80,0	100,0	100,0	71,4	80,0	112,5	113,6	106,7	100,0
nowotarski .....	a	260	6	5	4	-	8	5	216	185	59	32
	b	279	6	5	3	-	9	5	234	201	61	34
	c	19	-	-	-1	-	1	-	18	16	2	2
	d	107,3	100,0	100,0	75,0	-	112,5	100,0	108,3	108,6	103,4	106,3
suski .....	a	104	-	-	4	1	4	1	94	78	18	8
	b	113	-	-	3	1	4	1	103	86	19	8
	c	9	-	-	-1	-	-	-	9	8	1	-
	d	108,7	-	-	75,0	100,0	100,0	100,0	109,6	110,3	105,6	100,0
tatrzański .....	a	187	3	-	4	2	6	4	160	145	31	19
	b	200	3	-	4	2	5	3	174	157	32	19
	c	13	-	-	-	-	-1	-1	14	12	1	-
	d	107,0	100,0	-	100,0	100,0	83,3	75,0	108,8	108,3	103,2	100,0
wadowicki .....	a	355	11	3	8	3	8	6	321	281	50	21
	b	383	9	3	7	3	7	5	351	302	53	21
	c	28	-2	-	-1	-	-1	-1	30	21	3	-
	d	107,9	81,8	100,0	87,5	100,0	87,5	83,3	109,3	107,5	106,0	100,0
<i>Miasto na prawach powiatu</i>												
Nowy Sącz .....	a	466	4	-	7	-	10	8	439	383	59	19
	b	491	2	-	6	-	10	8	467	410	59	16
	c	25	-2	-	-1	-	-	-	28	27	-	-3
	d	105,4	50,0	-	85,7	-	100,0	100,0	106,4	107,0	100,0	84,2
<b>Podregion m. Kraków .....</b>	<b>a</b>	<b>8900</b>	<b>78</b>	<b>17</b>	<b>206</b>	<b>48</b>	<b>33</b>	<b>13</b>	<b>7910</b>	<b>6800</b>	<b>1609</b>	<b>879</b>
	<b>b</b>	<b>9471</b>	<b>76</b>	<b>17</b>	<b>200</b>	<b>50</b>	<b>36</b>	<b>15</b>	<b>8412</b>	<b>7234</b>	<b>1718</b>	<b>946</b>
	<b>c</b>	<b>571</b>	<b>-2</b>	<b>-</b>	<b>-6</b>	<b>2</b>	<b>3</b>	<b>2</b>	<b>502</b>	<b>434</b>	<b>109</b>	<b>67</b>
	<b>d</b>	<b>106,4</b>	<b>97,4</b>	<b>100,0</b>	<b>97,1</b>	<b>104,2</b>	<b>109,1</b>	<b>115,4</b>	<b>106,3</b>	<b>106,4</b>	<b>106,8</b>	<b>107,6</b>
<i>Miasto na prawach powiatu</i>												
Kraków .....	a	8900	78	17	206	48	33	13	7910	6800	1609	879
	b	9471	76	17	200	50	36	15	8412	7234	1718	946
	c	571	-2	-	-6	2	3	2	502	434	109	67
	d	106,4	97,4	100,0	97,1	104,2	109,1	115,4	106,3	106,4	106,8	107,6

1 Sumy danych według rodzaju kapitału nie równają się ich ogólnej liczbie, ponieważ spółki o mieszanym kapitale występują w dwóch lub więcej rubrykach tablicy, zależnie od rodzajów kapitału zaangażowanego w spółce.

# PODMIOTY GOSPODARKI NARODOWEJ W LATACH 1999-2004

Stan w dniu 31 XII

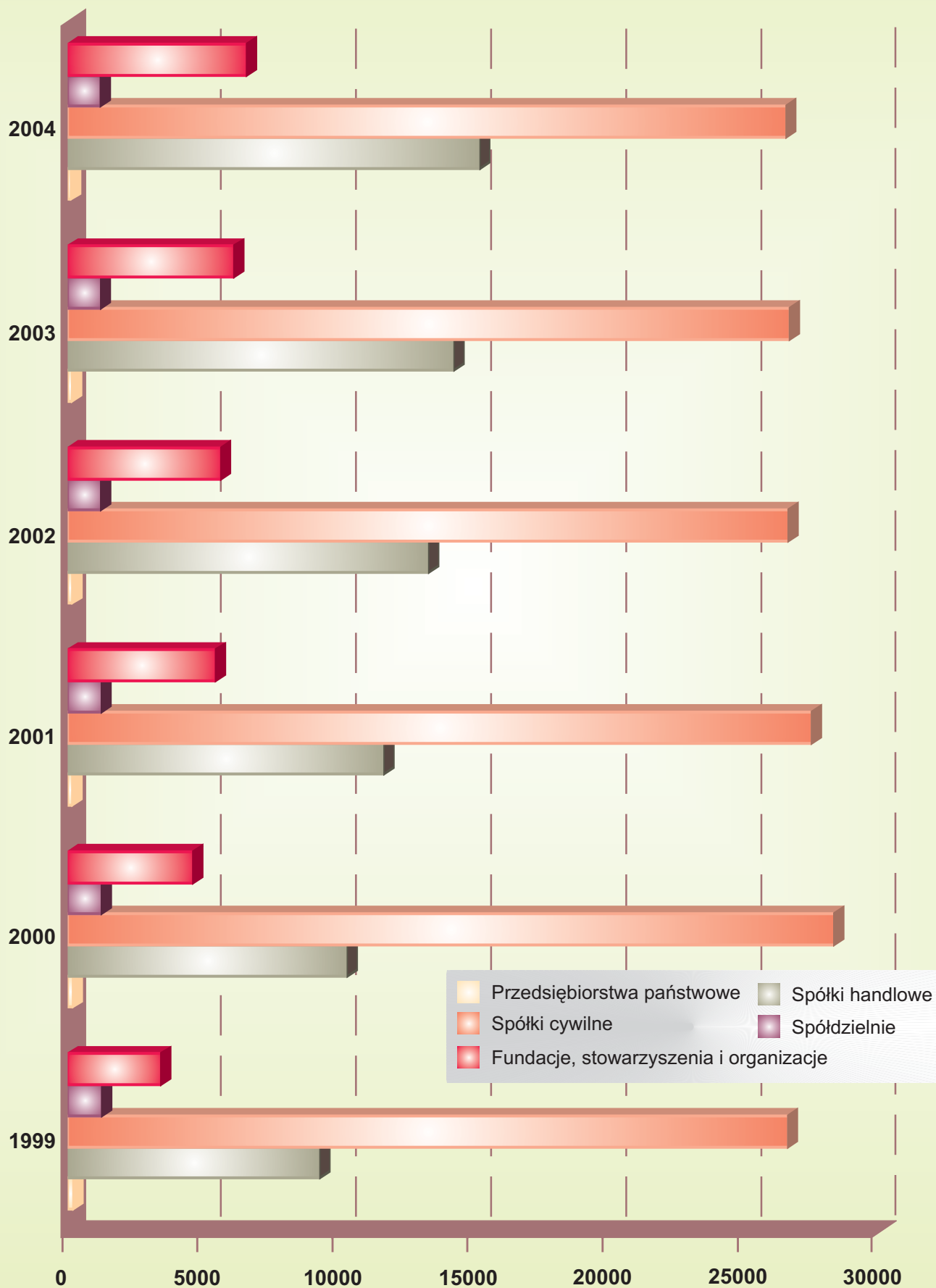

# PODMIOTY GOSPODARKI NARODOWEJ WEDŁUG FORM PRAWNYCH

Stan w dniu 31 XII

2003

2004

287816

OGÓŁEM

288773

125

PRZEDSIĘBIORSTWA PAŃSTWOWE

93

41215

SPÓŁKI

42063

w tym



14274

SPÓŁKI HANDLOWE

15229

w tym



621

SPÓŁKI AKCYJNE

616

11499

SPÓŁKI Z O.O.

12198

1197

SPÓŁDZIELNIE

1190

582

FUNDACJE

664

5541

STOWARZYSZENIA I ORGANIZACJE SPOŁECZNE

5929

224514

OSOBY FIZYCZNE PROWADZĄCE  
DZIAŁALNOŚĆ GOSPODARCZĄ

223637

# STRUKTURA PODMIOTÓW GOSPODARKI NARODOWEJ W 2004 R.

Stan w dniu 31 XII

## według sektorów i sekcji PKD

- Przetwórstwo przemysłowe (11,9%)
- Budownictwo (10,9%)
- Handel hurtowy i detaliczny; naprawa pojazdów samochodowych, motocykli oraz artykułów użytku osobistego i domowego (31,7%)
- Hotele i restauracje (3,8%)
- Transport, gospodarka magazynowa i łączność (7,9%)
- Obsługa nieruchomości, wynajem i usługi związane z prowadzeniem działalności gospodarczej (14,3%)
- Ochrona zdrowia i pomoc społeczna (4,2%)
- Działalność usługowa komunalna, społeczna i indywidualna, pozostała (6,6%)
- Pozostałe sekcje (8,7%)

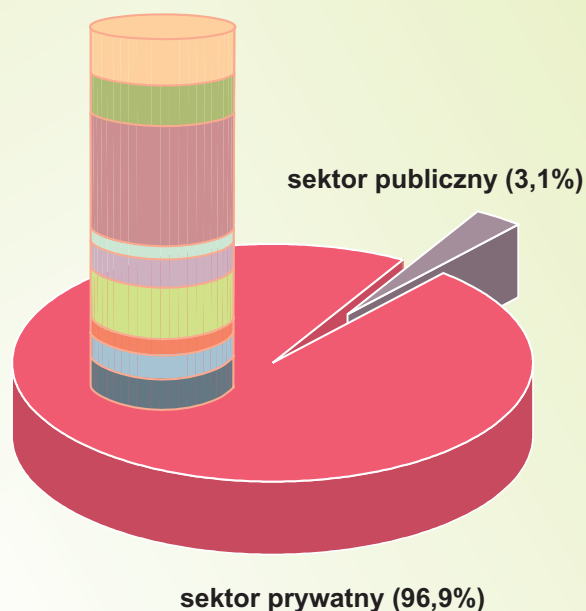

## według sektorów i liczby pracujących

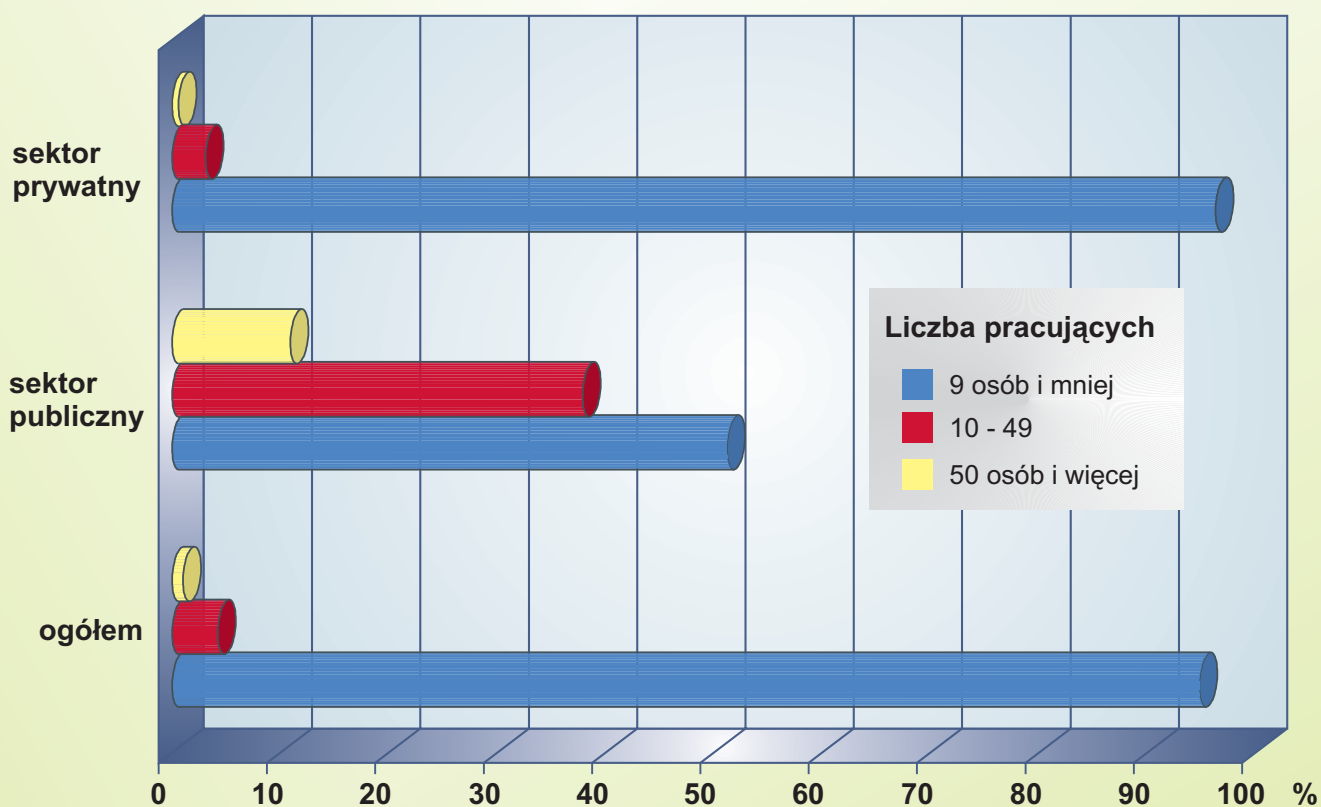

# PODMIOTY GOSPODARKI NARODOWEJ WEDŁUG POWIATÓW W 2004 R.

Stan w dniu 31 XII

## OGÓŁEM

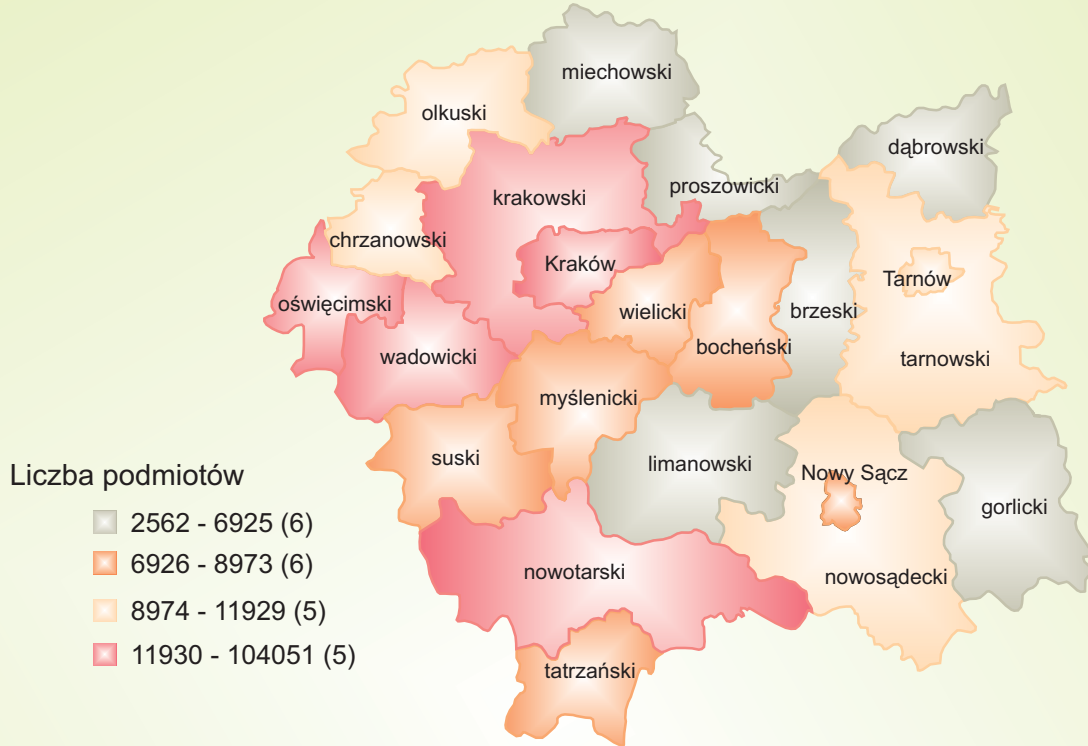

## w tym OSOBY FIZYCZNE

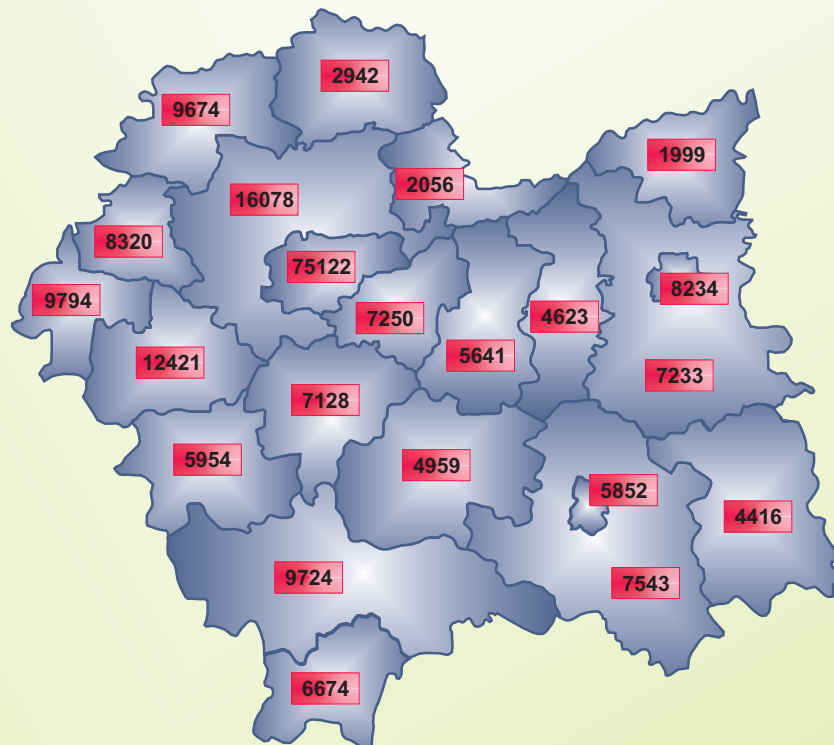

# STRUKTURA PODMIOTÓW GOSPODARKI NARODOWEJ NOWO ZAREJESTROWANYCH I WYREJESTROWANYCH W REJESTRZE REGON WEDŁUG SEKCJI PKD W 2004 R.

Stan w dniu 31 XII

## NOWO ZAREJESTROWANE

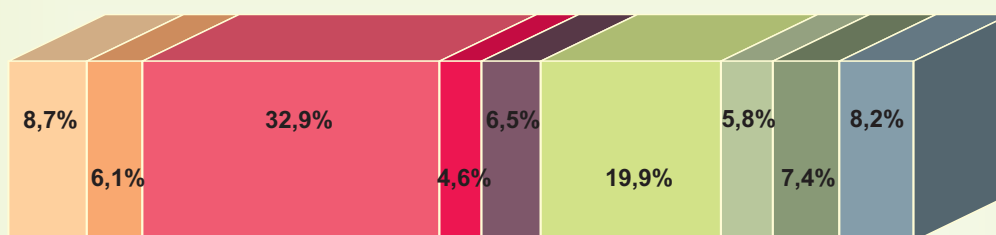

## WYREJESTROWANE

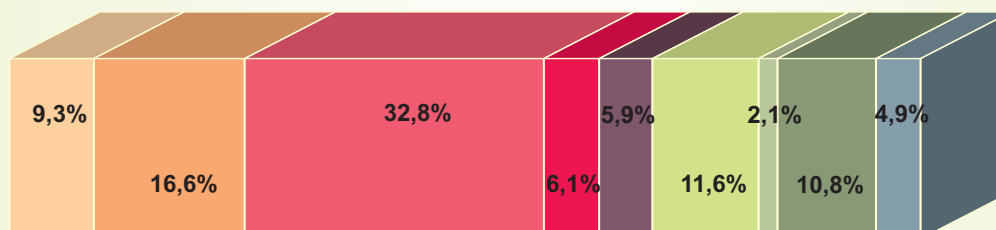

Przetwórstwo przemysłowe

Budownictwo

Handel hurtowy i detaliczny; naprawa pojazdów samochodowych, motocykli oraz artykułów użytku osobistego i domowego

Hotele i restauracje

Transport, gospodarka magazynowa i łączność

Obsługa nieruchomości, wynajem i usługi związane z prowadzeniem działalności gospodarczej

Ochrona zdrowia i pomoc społeczna

Działalność usługowa komunalna, społeczna i indywidualna, pozostała

Pozostałe sekcje

# SPÓŁKI HANDLOWE W 2004 R. WEDŁUG FORM ORGANIZACYJNO-PRAWNYCH

Stan w dniu 31 XII

spółki handlowe:

