

**URZĄD STATYSTYCZNY W KRAKOWIE**

**ZMIANY STRUKTURALNE  
GRUP PODMIOTÓW W GOSPODARCE NARODOWEJ  
W WOJEWÓDZTWIE MAŁOPOLSKIM  
W 2005 R.**

**KRAKÓW 2006**

# WYDAWCA

Urząd Statystyczny w Krakowie  
ul. Kazimierza Wyki 3  
31-223 Kraków  
Tel. 012 415 38 84, fax. 012 415 40 58  
*E-mail: sekretariatuskrrk@stat.gov.pl*

Redakcja merytoryczna      Wydział Rejestrów

Anna Talarek

Przetwarzanie danych      Wydział Informatyki

Bożena Jauernig

Redakcja, skład komputerowy      Wydział Analiz

Marta Kłósek

Aneta Ryszka

Jadwiga Tutaj

pod kierunkiem      Heleny Sienniak

Wykresy      Marta Kłósek

Wersja CD      Rafał Parylak

**PRZY PUBLIKOWANIU DANYCH URZĘDU STATYSTYCZNEGO  
PROSIMY O PODANIE ŹRÓDŁA**

## SPIS TREŚCI

### STRONA REDAKCYJNA UWAGI OGÓLNE

- **Schemat podmiotów gospodarki narodowej według podstawowych i szczególnych form prawnych w rejestrze REGON**
- **Formularz RG-1**
- **Formularz RG-2**

### SŁOWNIK POJĘĆ OBJAŚNIENIA ZNAKÓW UMOWNYCH WAŻNIEJSZE SKRÓTY TABLICE

1. Podmioty gospodarki narodowej w latach 2000-2005
2. Podmioty gospodarki narodowej według liczby pracujących oraz wybranych sekcji Polskiej Klasyfikacji Działalności (PKD)
3. Podmioty gospodarki narodowej według liczby pracujących oraz podregionów i powiatów
4. Podmioty gospodarki narodowej nowozarejestrowane według wybranych sekcji Polskiej Klasyfikacji Działalności (PKD)
5. Podmioty gospodarki narodowej nowozarejestrowane według podregionów i powiatów
6. Podmioty gospodarki narodowej wyrejestrowane według wybranych sekcji Polskiej Klasyfikacji Działalności (PKD)
7. Podmioty gospodarki narodowej wyrejestrowane według podregionów i powiatów
8. Podmioty gospodarki narodowej prowadzące działalność w jednym i więcej miejscu według wybranych sekcji Polskiej Klasyfikacji Działalności (PKD)
9. Podmioty gospodarki narodowej według wybranych sekcji i działów Polskiej Klasyfikacji Działalności (PKD) w 2005 r.
10. Podmioty gospodarki narodowej według wybranych sekcji Polskiej Klasyfikacji Działalności (PKD) oraz podregionów, powiatów i gmin w 2005 r.
11. Spółki handlowe według form prawnych oraz wybranych sekcji Polskiej Klasyfikacji Działalności (PKD)
12. Spółki handlowe według form prawnych oraz podregionów i powiatów
13. Spółki handlowe według rodzaju kapitału oraz form prawnych
14. Spółki handlowe według rodzaju kapitału oraz wybranych sekcji Polskiej Klasyfikacji Działalności (PKD)
15. Spółki handlowe według rodzaju kapitału oraz podregionów i powiatów

### WYKRESY

- Podmioty gospodarki narodowej w latach 2000-2005
- Podmioty gospodarki narodowej według form prawnych
- Nowozarejestrowane i wyrejestrowane z rejestru REGON w 2005 r. osoby fizyczne prowadzące działalność gospodarczą według podregionów
- Struktura podmiotów gospodarki narodowej według sektorów i sekcji PKD w 2005 r.
- Podmioty gospodarki narodowej według powiatów w 2005 r.
- Struktura spółek handlowych w 2005 r. według form prawnych
- Spółki handlowe według sekcji PKD w 2005 r.
- Spółki handlowe według form prawnych i podregionów w 2005 r.

## UWAGI OGÓLNE

Krajowy rejestr urzędowy podmiotów gospodarki narodowej, zwany dalej rejestrem REGON jest prowadzony przez Prezesa GUS w oparciu o przepisy ustawy z dnia 29 czerwca 1995 r. o statystyce publicznej (Dz. U. Nr 88, poz.439, z późniejszymi zmianami) i rozporządzenia Rady Ministrów z dnia 27 lipca 1999 r. w sprawie sposobu i metodologii prowadzenia i aktualizacji rejestru podmiotów gospodarki narodowej, w tym wzorów wniosków, ankiet i zaświadczeń, oraz szczegółowych warunków i trybu współdziałania służb statystyki publicznej z innymi organami prowadzącymi urzędowe rejestry i systemy informacyjne administracji publicznej (Dz. U. Nr 69, poz. 763, z późniejszymi zmianami).

W świetle tych przepisów wpisowi do rejestru REGON podlegają wszystkie:

- osoby prawne,
- jednostki organizacyjne niemające osobowości prawnej,
- osoby fizyczne prowadzące działalność gospodarczą,
- jednostki lokalne wyżej wymienionych podmiotów, czyli zakłady, oddziały, filie oznaczone odrębnymi adresami, w których jednostki prawne prowadzą działalność przez co najmniej jedną osobę pracującą.

Dane wpisowe do rejestru REGON tworzone są na podstawie informacji zgłaszanych do rejestru przez podmioty, na których ciąży obowiązek dokonywania zgłoszeń dotyczących wpisu: nowego podmiotu, zmian cech objętych wpisem lub skreślenia z rejestru.

Podstawową funkcją rejestru REGON jest identyfikowanie podmiotów gospodarki narodowej w sposób jednoznaczny i niepowtarzalny, co realizuje się poprzez nadawanie im unikatowych numerów identyfikacyjnych REGON.

W publikacji przedstawione są formularze RG-1 i RG-2, na których podmioty dokonują zgłoszeń wpisów do rejestru REGON; wymienione formularze stanowią zarazem dokumenty wejściowe do systemu informatycznego REGON.

Rejestr REGON jest bieżąco uaktualniany w zakresie określonym w art. 42 ust.1 ustawy o statystyce publicznej. Uaktualnienie nie dotyczy informacji o liczbie pracujących i powierzchni gospodarstw rolnych (ust. 1 pkt 7 powołanego artykułu), co oznacza, że podmiot nie jest zobowiązany do zgłaszania do rejestru zmian dotyczących tych informacji. Ustawowy obowiązek zgłaszania przez podmioty gospodarki narodowej do rejestru REGON wpisów lub zmiany wpisów wynosi 14 dni od daty zaistnienia okoliczności uzasadniających zgłoszenie (art. 42 ust. 4 ustawy o statystyce publicznej); służby statystyki publicznej muszą to zgłoszenie zarejestrować i wydać zaświadczenie o numerze identyfikacyjnym REGON w ciągu 7 dni od daty otrzymania wniosku (art. 43 ust. 1 powołanej ustawy).

Podstawową kategorią, według której są opisywane oraz grupowane podmioty prezentowane w publikacji jest **forma prawna**. Jest to kategoria określająca status jednostki prawnej (tzw. podstawowa forma prawna) oraz odrębność uregulowań prawnych dotyczących powstawania i funkcjonowania jednostek prawnych (tzw. szczególna forma prawna).

W publikacji dane o liczbie podmiotów są ujmowane w tablicach według sekcji i działów Polskiej Klasyfikacji Działalności (PKD - wersja obowiązująca od 1 maja 2004 r.) oraz podregionów, powiatów i gmin, i dotyczą stanu na koniec 2005 r. porównywanego ze stanem na koniec 2004 r. **Prezentowane informacje nie obejmują osób prowadzących indywidualne gospodarstwa rolne oraz nie obejmują podmiotów mających w rejestrze REGON status jednostek lokalnych** (zakładów, oddziałów, filii).

# PODMIOTY GOSPODARKI NARODOWEJ WEDŁUG PODSTAWOWYCH I SZCZEGÓLNYCH FORM PRAWNYCH W REJESTRZE REGON

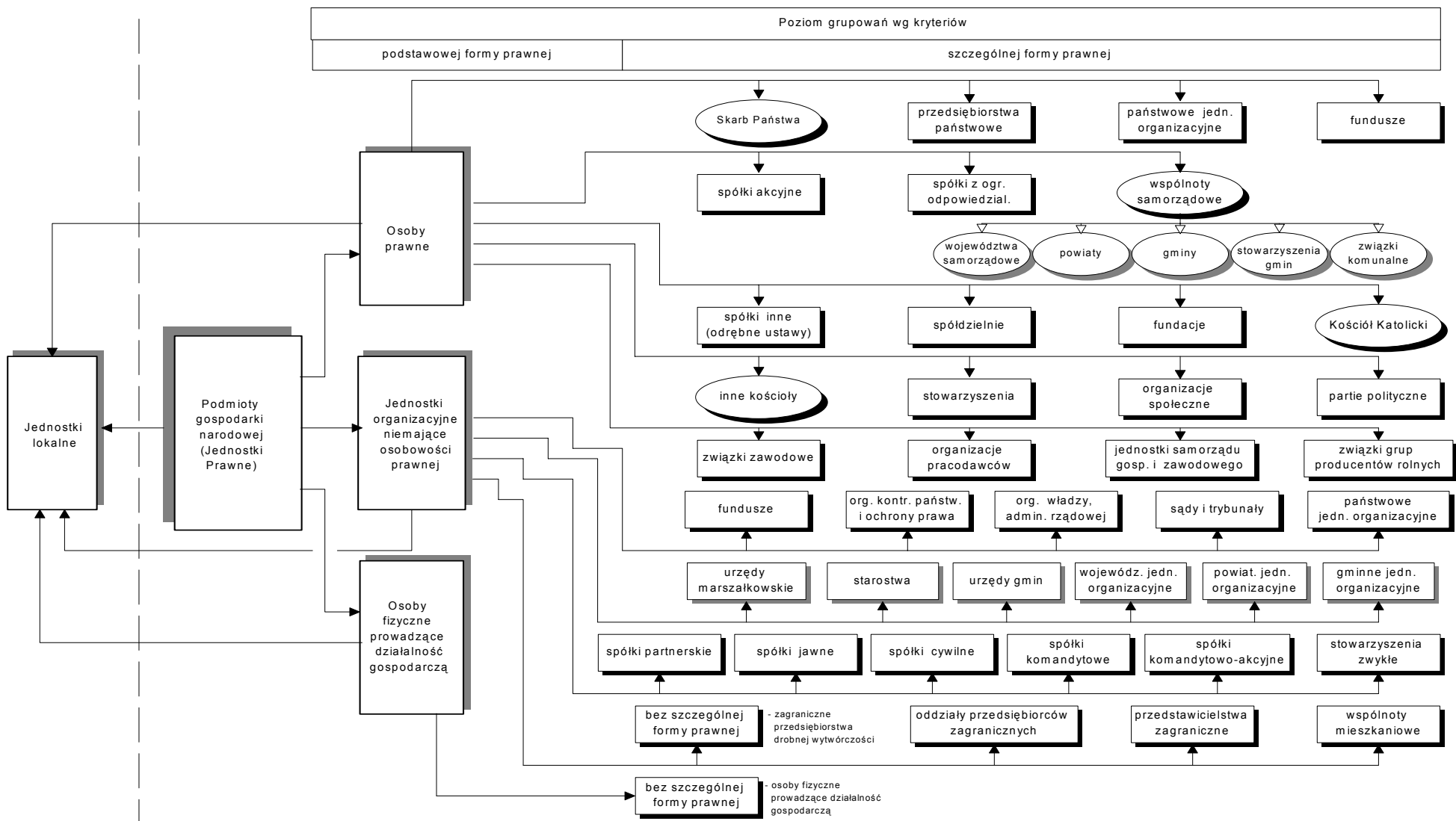



**RG-1**

**WNIOSEK O WPIS DO KRAJOWEGO REJESTRU URZĘDOWEGO PODMIOTÓW GOSPODARKI NARODOWEJ LUB O ZMIANĘ CECH OBJĘTYCH WPISEM**

- Informacje odnoszące się do osoby prawnej, jednostki organizacyjnej nie mającej osobowości prawnej oznaczone są literą **P**, dotyczące osoby fizycznej prowadzącej działalność gospodarczą - literą **F**, a jednostki lokalnej<sup>a</sup> ww. podmiotów - literą **L**
- Nazwę podmiotu, nazwisko i imiona oraz adresy należy wpisywać drukowanymi literami.

Nazwa podmiotu zgłaszającego wniosek (lub pieczęć firmowa)

**01.(P,F,L) Rodzaj zgłoszenia (otocz obwódką numer właściwej odpowiedzi)**

- 1** wpis osoby prawnej/jednostki organizacyjnej nie mającej osobowości prawnej
- 2** wpis osoby fizycznej prowadzącej działalność gospodarczą
- 3** wpis jednostki lokalnej<sup>a</sup> podmiotu wymienionego w poz. 1 lub 2
- 4** zmiana informacji o osobie prawnej/jednostce organizacyjnej nie mającej osobowości prawnej
- 5** zmiana informacji o osobie fizycznej prowadzącej działalność gospodarczą
- 6** zmiana informacji o jednostce lokalnej podmiotu wymienionego w poz. 1 lub 2

- Dla każdego z wymienionych wyżej rodzajów zgłoszenia wypełnia się odrębny wniosek RG-1.  
 - Zgłaszając zmiany informacji (odp. 4, 5 lub 6), podaj tylko te, które uległy zmianie.

**02. (P,F,L) Numer identyfikacyjny REGON podmiotu, którego zgłoszenie dotyczy**

\_\_\_\_\_

Jeżeli w informacji nr 01 zakreślono:

- odp. 1 lub 2 - informację wypełnia Urząd Statystyczny
- odp. 3,4 lub 5 - podmiot podaje 9 cyfrowy numer identyfikacyjny,
- odp. 6 - podmiot podaje 14 cyfrowy numer identyfikacyjny.

**03. (P,F,L) Data zaistnienia zmiany**

(dla odp. 4, 5 lub 6 w informacji nr 01)

\_\_\_\_\_ rok \_\_\_\_\_ m-c \_\_\_\_\_ dzień

**04. (P,F). Podmiot powstał (otocz obwódką numer właściwej odpowiedzi)**

- 1** jako jednostka nowoorganizowana
- 2** na bazie innych podmiotów; podaj w pozycji a - d 9 cyfrowe numery identyfikacyjne REGON i nazwy podmiotów (maksymalnie 4 - najważniejsze)

a) \_\_\_\_\_

b) \_\_\_\_\_

c) \_\_\_\_\_

d) \_\_\_\_\_

**05.(P,F,L) Nazwa podmiotu, którego zgłoszenie dotyczy**

- Podaj zgodnie z dokumentem formalno-prawnym.
- Dla jednostki lokalnej dopuszcza się podanie nazwy zwyczajowej.

**06.(P,F) Nazwa skrócona (jeśli istnieje)**

**ADRES SIEDZIBY<sup>b</sup>**

**07.(P,F,L) Województwo**

**08.(P,F,L) Powiat**

**09.(P,F,L) Gmina/miasto/dzielnica<sup>c</sup>**

**10.(P,F,L) Kod pocztowy**

\_\_\_\_ - \_\_\_\_

**11.(P,F,L) Miejscowość, w której mieści się poczta**

**12. (P,F,L) Miejscowość**

**13.(P,F,L) Ulica**

**14.(P,F,L) Nr nieruchomości**

**15.(P,F,L) Nr lokalu**

**16.(P,F,L) Opis nietypowego miejsca lokalizacji (np. przejście podziemne pod ...)**

**17. (P,F,L) Numer telefonu**

\_\_\_\_\_ kierunkowy \_\_\_\_\_ bezpośredni lub centrala \_\_\_\_\_ wewnętrzny

**18. (P,F,L) Numer faksu**

\_\_\_\_\_ kierunkowy \_\_\_\_\_ bezpośredni

<b>DANE IDENTYFIKACYJNE OSOBY FIZYCZNEJ PROWADZĄCEJ DZIAŁALNOŚĆ GOSPODARCZĄ</b>	
19.(F) Numer ewidencyjny PESEL	<input type="text"/>
20.(F) Nazwisko	
21.(F) Imię pierwsze	
22.(F) Imię drugie	
<b>ADRES ZAMIESZKANIA</b>	
23.(F) Województwo	
24. Powiat	
25.(F) Gmina/miasto/dzielnica <sup>c</sup>	
26.(F) Kod pocztowy	27.(F) Miejscowość, w której mieści się poczta
<input type="text"/>	<input type="text"/>
28.(F) Miejscowość	
29.(F) Ulica	
30.(F) Nr nieruchomości	31.(F) Nr lokalu

<b>ADRES DO KORESPONDENCJI</b>	
32. (P,F) Korespondencję należy kierować pod adres (otocz obwódką numer właściwej odpowiedzi)	
1	wymieniony w informacji nr 07 - 16
2	wymieniony w informacji nr 23 - 31
3	inny lub do skrytki pocztowej, wypełnij odpowiednio informacje nr 33-43
33.(P,F) Województwo	
34.(P,F) Powiat	
35.(P,F) Gmina/miasto/dzielnica <sup>c</sup>	
36.(P,F) Kod pocztowy	37.(P,F) Miejscowość, w której mieści się poczta oraz numer poczty
<input type="text"/>	<input type="text"/>
38.(P,F) Skrytka pocztowa	
39.(P,F) Miejscowość	
40.(P,F) Ulica	
41.(P,F) Nr nieruchomości	42.(P,F) Nr lokalu
43. (P,F) Nazwa podmiotu, na którego adres kierowana jest korespondencja	

<b>REJESTRACJA</b>		
44. (P,F,L) Podstawa prawna działania (otocz obwódką numer właściwej odpowiedzi)		
1	rejestracja w organie rejestrowym/ewidencyjnym; wypełnij informacje nr 45-48	
2	powołanie ustawą; wypełnij informację nr 48	
3	inna; nie wypełniaj informacji nr 45-48	
Dla każdej jednostki lokalnej posiadającej odrębny wpis do rejestru/ewidencji lub działającej w oparciu o odrębną koncesję/zezwolenie wypełnij informacje nr 45-48.		
45.(P,F,L) Nazwa organu rejestrowego/ewidencyjnego		
46.(P,F,L) Nazwa rejestru/ewidencji		
47.(P,F,L) Numer nadany przez organ rejestrowy/ewidencyjny		
48.(P,F,L) Data wpisu do rejestru/ewidencji (data powstania podmiotu)		
<input type="text"/>	<input type="text"/>	<input type="text"/>
rok	m-c	dzień

<b>FORMA PRAWNO-ORGANIZACYJNA</b>	
49.(P,F) Podstawowa forma prawna (otocz obwódką numer właściwej odpowiedzi)	
1	osoba prawna
2	jednostka organizacyjna nie mająca osobowości prawnej
3	osoba fizyczna prowadząca działalność gospodarczą
50.(P) Szczególna forma prawna (spółka akcyjna, fundacja, stowarzyszenie itp.)	
51.(P,F,L) Forma organizacyjna* (podaj trzy najważniejsze formy organizacyjne w jakich prowadzona jest działalność pod adresem wymienionym w informacji nr 07-16, np. sklep, szkoła, punkt apteczny)	
1.	
2.	
3.	

**52. (P,F) Procentowy udział własności w ogólnej wartości kapitału**

%	własność
	Skarbu Państwa
	państwowych osób prawnych
	jednostek samorządu terytorialnego
	krajowych osób fizycznych
	pozostałych krajowych jednostek prywatnych
	osób zagranicznych

- Jeżeli podmiot należy do jednego właściciela lub właścicieli reprezentujących ten sam rodzaj własności, podaj we właściwej kratce liczbę 100.  
- W przypadku własności mieszanej suma udziałów musi równać się 100.

**53. (P,L) Typ jednostki prawa budżetowego**  
(otocz obwódką numer właściwej odpowiedzi)

1	jednostka budżetowa
2	zakład budżetowy
3	gospodarstwo pomocnicze jednostki budżetowej

**54. (P) Nazwa organu założycielskiego / nadzorującego**

**55. (L) Czy jednostka lokalna jest samodzielnie bilansująca?**  
(otocz obwódką numer właściwej odpowiedzi)

1	tak
2	nie

**WYKONYWANA DZIAŁALNOŚĆ**

**56. (P,F,L) Rodzaje działalności**

- Dla jednostki nowej, wpisywanej do rejestru (poz. 1-3 w informacji nr 01) podaj maksymalnie trzy rodzaje działalności faktycznie wykonywane lub przewidywane w momencie rozpoczęcia działalności i otocz obwódką numer porządkowy rodzaju działalności przeważającej (według własnej oceny).
- Dla jednostek, których dotyczy zgłoszenie o zmianie informacji (odp. 4-6 w informacji nr 01) podaj pełny wykaz faktycznie wykonywanych rodzajów działalności i otocz obwódką numer porządkowy rodzaju działalności przeważającej, kierując się następującymi zasadami:
  - dla jednostek, których celem jest osiąganie zysku, rodzajem przeważającej działalności jest ten, który ma największy udział w ogólnej wartości przychodów ze sprzedaży<sup>d</sup> lub w ogólnej liczbie pracujących<sup>e</sup> (o ile nie jest możliwe zastosowanie pierwszego kryterium),
  - dla jednostek i zakładów budżetowych, fundacji, stowarzyszeń, organizacji politycznych, społecznych, kościołów itp (z wyłączeniem zakładów gospodarczych, do których stosuje się zasadę podaną wyżej) rodzajem działalności przeważającej jest działalność, dla prowadzenia której podmiot został powołany.
- Dla osób fizycznych prowadzących działalność gospodarczą podaj tylko rodzaje działalności wykonywane pod adresem podanym w informacji od nr 07 do nr 16.

Lp.	Opis rodzaju działalności (trzech rodzajów - dalsze w załączniku RG-RD)
1	
2	
3	

**57. (P,F,L) Miernik zastosowany do ustalenia rodzaju przeważającej działalności**  
(otocz obwódką numer właściwej odpowiedzi)

- |   |                                     |
|---|-------------------------------------|
| 1 | przychody ze sprzedaży <sup>d</sup> |
| 2 | liczba pracujących <sup>e</sup>     |
| 3 | działalność statutowa               |

**58. (P,F,L) Data rozpoczęcia działalności**

(podaj faktyczną lub przewidywaną datę pierwszej czynności, na rzecz której podmiot powstał)

_____	_____	_____
rok	m-c	dzień

**59. (F) Czy prowadzona działalność gospodarcza jest działalnością uboczną?\***  
(otocz obwódką numer właściwej odpowiedzi)

1	tak
2	nie

<b>60. (P,F,L) Liczba pracujących<sup>e</sup></b>	faktyczna lub przewidywana w momencie rozpoczęcia działalności	
<b>61. (P,F,L) Liczba zatrudnionych<sup>f</sup></b>		

**62. (P,F,L) Powierzchnia ogólna<sup>h</sup> gospodarstwa rolnego\*\***

_____	_____
hektary	ary

**63. (P,F,L) Powierzchnia użytków rolnych<sup>i</sup>**

_____	_____
hektary	ary

\* nie wypełnia się. \*\* za gospodarstwo rolne uważa się grunty rolne wraz z gruntami leśnymi, wodami, budynkami lub ich częściami, urządzeniami i inwentarzem jeżeli mogą stanowić zorganizowaną całość gospodarczą oraz prawami i obowiązkami związanymi z prowadzeniem gospodarstwa rolnego, jeżeli powierzchnia użytków rolnych jest większa niż 1 hektar.



## STAN AKTYWNOŚCI PRAWNEJ I EKONOMICZNEJ

64.(P,F,L) Stan aktywności prawnej i ekonomicznej  
(otocz obwódką numer właściwej odpowiedzi)

## podmiot aktywny

- |   |                             |
|---|-----------------------------|
| 1 | prowadzący działalność      |
| 2 | w budowie, organizujący się |
| 3 | w stanie likwidacji         |
| 4 | w stanie upadłości          |

## podmiot nieaktywny

- |   |  |
|---|--|
| 5 | jeszcze nie podjął działalności                                      |
| 6 | w stanie likwidacji  |
| 7 | w stanie upadłości   |
| 8 | z zawieszoną działalnością   |
| 9 | z zakończoną działalnością (nie wyrejestrowany z rejestru/ewidencji) |

65.(P,F,L) Data zawieszenia działalności (dla odp. 8 w inf. 64)

rok	m-c	dzień

66.(P,F,L) Data przewidywanego wznowienia działalności  
(dla odp. 8 w informacji nr 64)

rok	m-c	dzień

67. (L) Czy w jednostce lokalnej mieści się siedziba zarządu jednostki prawnej?  
(otocz obwódką numer właściwej odpowiedzi)

- |   |     |
|---|-----|
| 1 | tak |
| 2 | nie |

Liczba załączonych formularzy RG-RD

Imię i nazwisko osoby zgłaszającej wniosek, numer telefonu

Data

Podpis

## OBJAŚNIENIA

<sup>a</sup> **Jednostka lokalna** jest to zorganizowana całość (zakład, oddział, filia itp.) położona w miejscu zidentyfikowanym odrębnym adresem, pod którym lub z którego prowadzona jest działalność przez co najmniej jedną osobę pracującą, przy czym wyjątkowo:

- 1) **zakłady samodzielnie bilansujące** zlokalizowane pod jednym adresem są odrębnymi jednostkami lokalnymi,
- 2) **objęte odrębną rejestracją prawną organizacyjne części podmiotów** (np. szkoły prowadzone przez osoby fizyczne) są jednostkami lokalnymi,
- 3) **jednostki prowadzące działalność w zakresie transportu** są jednostkami lokalnymi według miejsc, z których wydawane są polecenia lub organizowana jest praca,
- 4) **jednostki prowadzące działalność w zakresie budownictwa** są jednostkami lokalnymi według miejsc, w których przyjmowane są zlecenia na wykonawstwo robót budowlanych i pomocniczych albo wykonywane są prace zarządu, albo prowadzona jest organizacja pracy budowlanej i pomocniczej; place budów (miejsca realizacji poszczególnych budów) nie są jednostkami lokalnymi,
- 5) **sprzedaż obwoźna, obnośna oraz punkt sprzedaży detalicznej bez stałej lokalizacji** jak również **prowadzenie usług wyłącznie u klienta** jest jedną jednostką lokalną w miejscu zamieszkania osoby fizycznej, miejscu siedziby osoby prawnej lub jednostki organizacyjnej nie mającej osobowości prawnej.

<sup>b</sup> **Adres siedziby:**

- 1) osoby prawnej, jednostki organizacyjnej nie mającej osobowości prawnej jest to adres, pod którym działa organ zarządzający,
- 2) osoby fizycznej jest to adres prowadzenia działalności gospodarczej wskazany przez podmiot, a w razie braku możliwości takiego wskazania - adres zamieszkania,
- 3) jednostki lokalnej jest to adres, pod którym jest prowadzona działalność.

W przypadku, gdy po numer identyfikacyjny występuje osoba fizyczna prowadząca działalność w więcej niż jednej jednostce lokalnej, powinna wypełnić tyle wniosków RG-1 ile zgłasza jednostek lokalnych. Przy czym wypełniając wniosek dla siebie jako osoby fizycznej powinna w adresie siedziby podać lokalizację tej jednostki lokalnej, w której prowadzona jest działalność przeważająca dla całokształtu działalności.

<sup>c</sup> Należy podać **nazwę dzielnicy** w przypadku gminy Warszawa - Centrum, a w przypadku Krakowa, Łodzi, Poznania i Wrocławia - **nazwę delegatury miasta** (nazwę dawnej dzielnicy).

<sup>d</sup> **Przez przychody ze sprzedaży** rozumie się kwoty uzyskane lub należne z tytułu sprzedaży produktów (wrobów i usług) oraz towarów i materiałów, wyrażone w rzeczywistych cenach sprzedaży, pomniejszone o podatek od towarów i usług.

<sup>e</sup> **Liczba pracujących** to liczba osób wykonujących pracę przynoszącą im zarobek w formie wynagrodzenia lub dochód, bez względu na miejsce i czas jej trwania.

**Do pracujących zalicza się:**

- 1) osoby zatrudnione na podstawie stosunku pracy (umowy o pracę, powołania, wyboru lub mianowania),
- 2) pracodawców tj. właścicieli i współwłaścicieli jednostek prowadzących działalność gospodarczą (łącznie z pomagającymi członkami rodzin) oraz osoby pracujące na własny rachunek,
- 3) agentów pracujących na podstawie umów agencyjnych i umów na warunkach zlecenia (łącznie z pomagającymi członkami rodzin oraz osobami zatrudnionymi przez agentów),
- 4) osoby wykonujące pracę nakładczą,
- 5) członków spółdzielni produkcji rolniczej (łącznie z pracującymi członkami rodzin), którzy wnieśli do spółdzielni wkłady gruntowe i za użytkowanie tych wkładów przysługuje im wynagrodzenie oraz członków spółdzielni o profilu nierolniczym, powstałych na bazie spółdzielni, w stosunku do których odnosi się prawo spółdzielcze,
- 6) duchownych pełniących obowiązki duszpasterskie.

**Za pracujących w indywidualnym gospodarstwie rolnym** uznaje się osoby w wieku 15 lat i więcej, które pracują w swoim gospodarstwie co najmniej 3 miesiące w roku, co najmniej 20 dni w miesiącu i przeciętnie co najmniej 2 godziny dziennie oraz stałych pracowników najemnych.

<sup>f</sup> **Działalność uboczna** jest to prowadzona osobiście przez osobę fizyczną działalność gospodarcza, z której zarobek stanowi dodatkowe źródło dochodu tej osoby poza dochodem stałym wynikającym ze stosunku pracy.

<sup>g</sup> **Do zatrudnionych** zalicza się osoby zatrudnione na podstawie stosunku pracy.

<sup>h</sup> **Powierzchnia ogólna gospodarstwa rolnego** jest to łączna powierzchnia użytków rolnych i gruntów użytkowanych nierolniczo (lasy, podwórka, grunty pod zabudowaniami lub przeznaczone pod zabudowę, ogrody ozdobne, grunty pod wodami, drogi, torfowiska, kamieniołomy, żwirownie itp. oraz nieużytki), niezależnie od miejsca ich położenia. Powierzchnię ogólną gospodarstwa rolnego należy podać, również w sytuacji gdy grunty rolne nie są użytkowane rolniczo.

<sup>i</sup> **Powierzchnia użytków rolnych** jest to łączna powierzchnia:

- gruntów ornych (pod zasiewami oraz odłogi i ugory) wraz z ogrodami przydomowymi,
- sadów (pod uprawą drzew i krzewów owocowych),
- łąk i pastwisk.

Podstawa prawna: rozporządzenie Rady Ministrów z dnia 27 lipca 1999 r. (Dz. U. Nr 69, poz. 763 z późn. zm.)

Nazwa podmiotu zgłaszającego (lub pieczęć firmowa)

**RG-2**

**WNIOSEK O SKREŚLENIE PODMIOTU Z KRAJOWEGO  
REJESTRU URZĘDOWEGO PODMIOTÓW  
GOSPODARKI NARODOWEJ**

Informacje odnoszące się do osoby prawnej, jednostki organizacyjnej nie mającej osobowości prawnej oznaczone są literą **P**, dotyczące osoby fizycznej prowadzącej działalność gospodarczą - literą **F**, a jednostki lokalnej w/w podmiotów - literą **L**.

**01.(P,F,L) Rodzaj zgłoszenia (otocz obwódką właściwą odpowiedź)**

- |          |   |
|----------|---|
| <b>1</b> | skreślenie osoby prawnej/jednostki organizacyjnej nie mającej osobowości prawnej prowadzącej działalność wyłącznie w miejscu siedziby |
| <b>2</b> | skreślenie osoby prawnej/jednostki organizacyjnej nie mającej osobowości prawnej i wszystkich jej jednostek lokalnych                 |
| <b>3</b> | skreślenie osoby fizycznej prowadzącej działalność gospodarczą tylko w jednym lub z jednego miejsca                                   |
| <b>4</b> | skreślenie osoby fizycznej prowadzącej działalność gospodarczą i wszystkich jej jednostek lokalnych                                   |
| <b>5</b> | skreślenie jednostki lokalnej   |

**02.(P,F,L) Numer identyfikacyjny REGON podmiotu, którego zgłoszenie dotyczy**

**03. (P,F) Nazwa podmiotu, którego zgłoszenie dotyczy**

W przypadku zakreślenia odpowiedzi od 1 do 4 w informacji nr 01 podaj wyłącznie 9- cyfrowy numer identyfikacyjny

RG-2 str. 2

**04.(P) Podmiot został zlikwidowany (otocz obwódką numer właściwej odpowiedzi):**

- |          |  |
|----------|--|
| <b>1</b> | całkowicie   |
| <b>2</b> | w wyniku podziału, połączenia i innych przekształceń; podaj w poz. a-d 9-cyfrowe numery identyfikacyjne REGON oraz nazwy następców prawnych (maksymalnie 4 - najważniejszych): |

a) \_\_\_\_\_

b) \_\_\_\_\_

c) \_\_\_\_\_

d) \_\_\_\_\_

**05.(P,F) Data skreślenia z rejestru/ewidencji**

\_\_\_\_\_  
rok                      m-c                      dzień

.....  
Imię i nazwisko osoby zgłaszającej wniosek, numer telefonu

.....  
Data

.....  
Podpis

# SŁOWNIK POJĘĆ

## POJĘCIA ZWIĄZANE Z PODMIOTOWOŚCIĄ REJESTRU REGON

### 1) Podmiot gospodarki narodowej

- podmiot stosunków cywilno-prawnych prawa polskiego wyposażony w autonomię decyzji prawnych, ekonomicznych i finansowych, realizujący działalność określoną w statucie opisującym cel i zasady działania podmiotu; także osoba fizyczna prowadząca działalność gospodarczą w oparciu o przepisy ustawy o swobodzie działalności gospodarczej (Dz.U. z 2004 r. Nr 173 poz.1807). Posiadanie osobowości prawnej nie jest kryterium określenia podmiotu jako jednostki prawnej. W systemie REGON pojęcie podmiotu gospodarki narodowej jest tożsame z pojęciem **jednostki prawnej**.

### 2) Jednostka lokalna

- zorganizowana całość (zakład, oddział, filia itp.) położona w miejscu zidentyfikowanym odrębnym adresem, pod którym lub z którego prowadzona jest działalność przez co najmniej jedną osobę pracującą, przy czym wyjątkowo:
  - **zakłady samodzielnie bilansujące** zlokalizowane pod jednym adresem są odrębnymi jednostkami lokalnymi,
  - **objęte odrębną rejestracją prawną organizacyjne części podmiotów** (np. szkoły prowadzone przez osoby fizyczne) są jednostkami lokalnymi,
  - **jednostki prowadzące działalność w zakresie transportu** są jednostkami lokalnymi według miejsc, z których wydawane są polecenia lub organizowana jest praca,
  - **jednostki prowadzące działalność w zakresie budownictwa** są jednostkami lokalnymi według miejsca, w którym przyjmowane są zlecenia na wykonawstwo robót budowlanych i pomocniczych albo wykonywane są prace zarządu albo prowadzona jest organizacja pracy budowlanej i pomocniczej; place budów (miejsca realizacji poszczególnych budów) nie są jednostkami lokalnymi,
  - **sprzedaż obwoźna, obnośna oraz punkt sprzedaży detalicznej bez stałej lokalizacji**, jak również **prowadzenie usług wyłącznie u klienta** jest jednostką lokalną w miejscu zamieszkania osoby fizycznej, miejscu siedziby osoby prawnej lub jednostki organizacyjnej niemającej osobowości prawnej,
  - **siedziba zarządu jednostki prawnej** jest odrębną jednostką lokalną.

**1) Osobowość prawna**

- zdolność osoby do czynności prawnych czyli wstępowania w stosunki cywilno-prawne z innymi podmiotami. Zdolność ta jest ograniczona przez ustawę lub statut wyznaczające zakres działania osoby prawnej. Do typowych cech osoby prawnej zalicza się:
  - strukturę organizacyjną wyposażoną w organy działające za osobę prawną,
  - posiadanie odrębnego majątku,
  - zdolność bycia podmiotem praw i obowiązków (w tym prawa do podejmowania działań we własnym imieniu i na własny rachunek),
  - zdolność procesową,
  - odpowiedzialność własnym majątkiem za zobowiązania.

**2) Podstawowa forma prawna**

- kategoria określająca status jednostki prowadzącej działalność; jest on oznaczany poprzez przymiot posiadania lub nieposiadania osobowości prawnej (w przypadku jednostek organizacyjnych) lub poprzez przymiot posiadania zdolności do czynności prawnych (w przypadku osoby fizycznej).

**3) Osoba prawna  
(kod OP=1)**

- jednostka organizacyjna, której przepisy szczególne przyznają osobowość prawną.  
Typowymi osobami prawnymi są:
  - spółki kapitałowe (akcyjne, z o.o.),
  - spółdzielnie,
  - przedsiębiorstwa państwowe,
  - agencje rządowe (państwowe osoby prawne),
  - partie polityczne,
  - związki zawodowe,
  - związki pracodawców,
  - stowarzyszenia,
  - i inne (patrz schemat ilustrujący podział podmiotów gospodarki narodowej wg kryterium podstawowych i szczególnych form prawnych).

Szczególnymi osobami prawnymi są: Skarb Państwa, gminy, powiaty, województwa samorządowe, kościoły i związki wyznaniowe.

Osoba prawna jest **jednym z trzech typów jednostek prawnych**.

**4) Jednostka organizacyjna niemająca osobowości prawnej  
(kod OP=2)**

- jednostka organizacyjna niewyposażona przez prawo w osobowość prawną, której przysługuje w ograniczonym zakresie zdolność prawna. Jednostka organizacyjna niemająca osobowości prawnej poprzez swoje organy może działać jako przedstawiciel osób fizycznych lub prawnych, których mieniem - z reguły wyodrębnionym w postaci od-

rębnego majątku - zarządza.

Jednostka organizacyjna niemająca osobowości prawnej traktowana jest w obrocie gospodarczym jako podmiot praw i obowiązków. Typowymi jednostkami organizacyjnymi niemającymi osobowości prawnej są:

- spółki osobowe (partnerskie, komandytowe, jawne, komandytowo-akcyjne),
- stowarzyszenia zwykłe.

Szczególnymi jednostkami niemającymi osobowości prawnej są jednostki budżetowe (urzędy władzy rządowej i samorządowej, kontroli, wymiaru sprawiedliwości) oraz powoływane dla wykonywania zadań Państwa lub samorządu terytorialnego inne jednostki organizacyjne takie jak: szkoły, inspekcje, sądy, itd.

Jednostka organizacyjna niemająca osobowości prawnej jest **jednym z trzech typów jednostek prawnych**.

**5) Osoba fizyczna prowadząca działalność gospodarczą (kod OP=9)**

- każdy, kto ukończył 18 lat i tym samym ma pełną zdolność do czynności prawnych, podejmujący działalność gospodarczą; osoba fizyczna jest uznana przez prawo za osobę prawną działającą we własnym imieniu. Osoba fizyczna prowadząca działalność gospodarczą jest **jednym z trzech typów jednostek prawnych**.

WYBRANE POJĘCIA ZWIĄZANE Z KLASYFIKACJĄ SZCZEGÓLNYCH FORM PRAWNYCH

**1) Wspólnota samorządowa (kod FP=03)**

- województwo samorządowe, powiat, gmina, stowarzyszenie gmin, związek gmin są osobami prawnymi.

**2) Skarb Państwa (FP=09)**

- podmiot stosunków cywilno-prawnych, osoba prawna obecnie niezinstytucjonalizowana.

**3) Spółka**

- określony w umowie związek dwóch lub więcej osób utworzony dla osiągnięcia wspólnego celu, głównie gospodarczego.

**4) Spółka handlowa**

- spółka działająca w oparciu o przepisy Kodeksu spółek handlowych. Spółki handlowe dzielą się na osobowe (jawne, komandytowe, partnerskie, komandytowo-akcyjne) i kapitałowe (akcyjne, z ograniczoną odpowiedzialnością). Dla spółek osobowych istotny jest skład osobowy określony w umowie, dla spółek kapitałowych - określony w umowie kapitał złożony z udziałów.

- spółka akcyjna  
(kod FP=16)

- spółka, której podstawę finansową stanowi wniesiony przez wspólników kapitał, podzielony na

udziały zwane akcjami; podstawowa forma prawna przedsiębiorstwa kapitałowego, polegająca na tym, że kapitał zakładowy składa się z wkładów założycieli, którzy otrzymują akcje w postaci dokumentów wystawianych na okaziciela,

- spółka z ograniczoną odpowiedzialnością (kod FP=17)
  - spółka partnerska (kod FP=15)
  - spółka jawna (kod FP=18)
  - spółka komandytowa (kod FP=20)
  - spółka komandytowo-akcyjna (kod FP=21)
- spółka kapitałowa pozwalająca na prowadzenie przedsiębiorstwa bez ryzyka narażenia całego majątku wspólników, za który odpowiadają wobec wierzycieli tylko do wysokości imiennych udziałów,
  - spółka osobowa utworzona przez wspólników (partnerów) w celu wykonywania wolnego zawodu w spółce prowadzącej przedsiębiorstwo pod własną firmą. Spółka może być zawiązana do prowadzenia więcej niż jednego zawodu. Spółki partnerskie są zawiązywane dla wykonywania następujących wolnych zawodów: adwokata, aptekarza, architekta, biegłego rewidenta, brokera ubezpieczeniowego, doradcy podatkowego, księgowego, lekarza, lekarza stomatologa, lekarza weterynarii, notariusza, pielęgniarki, położnej, radcy prawnego, rzeczoznawcy majątkowego, tłumacza przysięgłego,
  - spółka osobowa prowadząca pod własną firmą przedsiębiorstwo zarobkowe, nie będąca inną spółką handlową. Wspólnicy odpowiadają za spółkę solidarnie i nieograniczenie,
  - spółka osobowa mająca na celu prowadzenie przedsiębiorstwa pod własną firmą, w której za zobowiązania spółki wobec wierzycieli odpowiada co najmniej jeden wspólnik bez ograniczenia (komplementariusz), a odpowiedzialność co najmniej jednego wspólnika (komandytariusza) jest ograniczona. Wspólnikami spółki komandytowej mogą być osoby fizyczne i prawne,
  - spółka osobowa mająca na celu prowadzenie przedsiębiorstwa pod własną firmą, w której za zobowiązania spółki wobec wierzycieli odpowiada co najmniej jeden wspólnik bez ograniczenia (komplementariusz), a co najmniej jeden wspólnik jest akcjonariuszem. Do spółki komandytowo-akcyjnej stosuje się:
    - w zakresie stosunku prawnego - przepisy dotyczące spółki komandytowej,
    - w pozostałych sprawach - odpowiednio przepisy dotyczące spółek akcyjnych.

**5) Spółka (akcyjna, z o.o.) z udziałem kapitału: Skarbu Państwa, państwowych osób prawnych, samorządu terytorialnego, krajowych osób fizycznych lub prywatnych osób praw-**

- spółka prawa handlowego, w której przynajmniej jedna akcja (udział) należy odpowiednio: do Skarbu Państwa, państwowej osoby prawnej, samorządu terytorialnego, osoby fizycznej lub prywatnej osoby prawnej, osoby fizycznej zagranicznej lub zagra-

nich, zagranicznych osób prawnych lub fizycznych

**6) Spółka (akcyjna, z o.o.) z udziałem jednorodnego kapitału: Skarbu Państwa, państwowych osób prawnych, samorządu terytorialnego, krajowych osób fizycznych lub prywatnych osób prawnych, zagranicznych osób prawnych lub fizycznych**

nicznej osoby prawnej.

- jest to spółka odpowiednio: Skarbu Państwa, samorządu terytorialnego, osób fizycznych lub prywatnych osób prawnych, fizycznych osób zagranicznych lub prawnych. Przyjęcie kryterium "jednorodności" wnoszonego do spółki kapitału umożliwia stosowanie takich pojęć jak "jednoosobowa spółka Skarbu Państwa" lub "jednoosobowa spółka gminy". W przypadku, gdy udziałowcami spółki są wyłącznie państwowe osoby prawne lub wyłącznie osoby fizyczne mamy do czynienia z zasadą jednorodności kapitału (100% kapitału jest skupione w danym rodzaju własności), ale nie możemy mówić o jednoosobowości spółki.

**7) Spółka cywilna (kod FP=19)**

- najstarsza forma prawna spółki, do której wkład może być wniesiony w postaci własności rzeczy lub innego prawa lub świadczenia usług. W Polsce, działalność spółek cywilnych normuje kodeks cywilny.

**8) Spółka inna (kod FP=23)**

- organizacja grupująca osoby fizyczne lub prawne, utworzona dla wykonywania określonej działalności. Spółki inne działają w oparciu o przepisy odrębnych ustaw lub innych aktów prawnych, które nadają im osobowość prawną. Zalicza się tu m.in. spółki wodne, spółki gruntowe, spółki powstałe w oparciu o umowy międzynarodowe itp. Do tej formy prawnej są zaliczane m.in. towarzystwa ubezpieczeń wzajemnych.

**9) Przedsiębiorstwo państwowe (kod FP=24)**

- przedsiębiorstwo utworzone przez organ założycielski, którym jest odpowiednio minister lub wojewoda. Jest wpisane do rejestru przedsiębiorców w Krajowym Rejestrze Sądowym. Wpis przedsiębiorstwa do tego rejestru następuje po zatwierdzeniu przez sąd statutu przedsiębiorstwa i jest równoznaczny z nadaniem mu osobowości prawnej. Podstawą prawną działania przedsiębiorstwa państwowego jest ustawa z dnia 25 września 1981 r. o przedsiębiorstwach państwowych, lub odrębna ustawa nadająca konkretnemu przedsiębiorstwu państwowemu osobowość prawną.

**10) Państwowa jednostka organizacyjna (kod FP=28)**

- jednostka prawna nieposiadająca osobowości prawnej powołana przez władzę rządową odrębnymi ustawami dla realizacji zadań Państwa, całkowicie utrzymywana z budżetu Państwa z części będącej w dyspozycji określonych ministrów lub wojewodów; także osoba prawna powołana przez władzę rządową dla realizacji zadań Państwa nie do-

towana lub dotowana częściowo z określonej części budżetu Państwa.

**11) Gminna, powiatowa, wojewódzka  
jednostka organizacyjna  
(kod FP=29,30,31)**

- jednostka prawna nieposiadająca osobowości prawnej powoływana decyzjami administracyjnymi samorządu terytorialnego w oparciu o przepisy ustawy o finansach publicznych i innych ustaw.

**12) Spółdzielnia  
(kod FP=40)**

- osoba prawna będąca dobrowolnym zrzeszeniem osób fizycznych, które w interesie swoich członków prowadzi wspólną działalność gospodarczą na podstawie ustawy "Prawo spółdzielcze" oraz zarejestrowanego statutu.

**13) Fundacja  
(kod FP=48)**

- osoba prawna ustanowiona przez fundatora (osoby fizyczne - niezależnie od obywatelstwa lub prawne - niezależnie od siedziby) dla realizacji zgodnych z podstawowym interesem RP celów społecznych lub gospodarczo użytecznych, w szczególności takich jak: ochrona zdrowia, rozwój gospodarki i nauki, oświata i wychowanie, kultura i sztuka, ochrona środowiska i zabytków. Siedziba fundacji powinna znajdować się na terytorium RP.

**14) Fundusz  
(kod FP=49)**

- pod pojęciem funduszu rozumie się:

**1. jednostkę organizacyjną bez osobowości prawnej**, powołaną w drodze ustawowej, zarządzaną przez inną, państwową jednostkę organizacyjną posiadającą (lub nie) osobowość prawną. Fundusz tego typu posiada własne organy zarządcze (najczęściej radę nadzorczą, zarząd),

**2. jednostkę organizacyjną posiadającą osobowość prawną**, powołaną w drodze ustawowej. Fundusze tego typu posiadają własne organy zarządcze (rada nadzorcza i zarząd) i rozbudowaną strukturę organizacyjną. Charakterystyczne jest, iż organy takiego funduszu są powoływane i odwoływane przez ministra właściwego ze względu na działalność danego funduszu.

**UWAGA:**

Nazwa "fundusz" występuje także w oznaczeniu jednostek organizacyjnych niemających formy prawnej "fundusz", lecz działających w innych formach prawnych np. spółki akcyjnej, stowarzyszenia itp.

**15) Stowarzyszenie  
(kod FP=55)**

- osoba prawna będąca dobrowolnym samorządnym trwałym zrzeszeniem obywateli, mającym cele niezarobkowe, umożliwiającym członkom prawo do czynnego uczestniczenia w życiu publicznym oraz realizację indywidualnych zainteresowań. Stowa-



rzyszenie określa samorządnie swoje cele, programy działania i struktury organizacyjne, a także uchwała akty wewnętrzne dotyczące jego działania; opiera swoją działalność na pracy społecznej członków, a do prowadzenia swych spraw może zatrudniać pracowników.

**16) Partia polityczna**  
(kod FP=70)

- osoba prawna będąca organizacją społeczną osób fizycznych, występująca pod określoną nazwą, stawiająca sobie za cel udział w życiu publicznym, w szczególności przez wywieranie wpływu na kształtowanie polityki państwa i sprawowanie władzy.

**17) Związek zawodowy**  
(kod FP=72)

- osoba prawna będąca dobrowolną i samorządną organizacją ludzi pracy, powołaną do reprezentowania i obrony ich praw, interesów zawodowych i socjalnych, niezależna w swej działalności statutowej od pracodawców, administracji publicznej oraz od innych organów.

**18) Organizacja pracodawców**  
(kod FP=73)

- osoba prawna będąca dobrowolnym związkiem pracodawców tworzonym dla ochrony praw i reprezentowania interesów zrzeszonych członków wobec związków zawodowych pracowników, organów władzy i administracji publicznej.

**19) Samorząd gospodarczy i zawodowy**  
(kod FP=76)

- pojęcie używane dla określenia osób prawnych - izb gospodarczych, będących organizacjami reprezentującymi - w szczególności wobec organów administracji publicznej - interesy podmiotów prowadzących działalność gospodarczą. Izby gospodarcze kształtują i upowszechniają zasady etyki w działalności gospodarczej, opracowują i doskonalą normy rzetelnego postępowania w obrocie gospodarczym.

**20) Wspólnota mieszkaniowa**  
(kod FP=85)

- ogół właścicieli lokali wyodrębnionych w drodze umowy albo orzeczenia sądowego w danej nieruchomości, sprawujący zarząd nieruchomością wspólną; ułomna osoba prawna mogąca nabywać prawa i zaciągać zobowiązania, posiadająca zdolność procesową. W systemie REGON wspólnota mieszkaniowa jest kwalifikowana jako jednostka organizacyjna niemająca osobowości prawnej.

## POJĘCIA ZWIĄZANE Z KLASYFIKACJĄ FORM WŁASNOŚCI

**1) Rodzaj własności**

- pojęcie stosowane w metodologii rejestru REGON pozwalające wyróżnić typy grup właścicieli. W prawie polskim wyróżnia się następujące rodzaje własności:
  - własność Skarbu Państwa,
  - własność samorządu terytorialnego,

- własność państwowych osób prawnych,
- własność krajowych osób fizycznych,
- własność pozostałych krajowych jednostek prywatnych,
- własność podmiotów zagranicznych.

## 2) Forma własności

- pojęcie stosowane w metodologii rejestru REGON pozwalające określić stopień “posiadania” przez podmiot kapitału. Wyróżnia się formy własności:
  - czystą, co oznacza posiadanie kapitału w 100% przez jeden podmiot lub więcej podmiotów pod warunkiem, iż wszystkie one reprezentują ten sam rodzaj własności,
  - mieszaną, co oznacza posiadanie kapitału przez dwa lub więcej podmiotów pod warunkiem, że reprezentują one co najmniej dwa różne rodzaje własności.

## 3) Sektor własnościowy

- pojęcie stosowane w metodologii rejestru REGON pozwalające grupować podmioty gospodarki narodowej z punktu widzenia prawa własności. Wyróżnia się sektor publiczny (mienie zaliczanych do niego podmiotów w całości lub w przeważającej części należy do Państwa lub samorządu terytorialnego) oraz sektor prywatny (mienie zaliczanych do niego podmiotów w całości lub w przeważającej części należy do prywatnych właścicieli - osób fizycznych lub prawnych).

## POJĘCIA ZWIĄZANE Z KLASYFIKACJĄ FORM FINANSOWANIA

### 1) Jednostka budżetowa (kod FF=2)

- jednostka organizacyjna sektora finansów publicznych tworzona odpowiednio przez ministra (kierownika urzędu centralnego), wojewodę lub organ stanowiący jednostki samorządu terytorialnego (marszałka wojewódzkiego, starostę, wójta/prezydenta/burmistrza), pokrywająca swoje wydatki bezpośrednio z budżetu i odprowadzająca pobrane dochody na rachunek odpowiedniego budżetu (Państwa lub samorządu terytorialnego). Jednostka budżetowa nie ma osobowości prawnej. Jest jednostką samodzielnie bilansującą.

### 2) Zakład budżetowy (kod FF=3)

- jednostka organizacyjna w sferze finansów publicznych tworzona odpowiednio przez ministra (kierownika urzędu centralnego), wojewodę lub organ stanowiący jednostki samorządu terytorialnego (marszałka wojewódzkiego, starostę, wójta/prezydenta/burmistrza). Zakład budżetowy:
  - odpłatnie wykonuje wyodrębnione zadania,
  - pokrywa koszty swej działalności z przychodów własnych.

Zakład budżetowy może być wyposażony lub, nie być wyposażony w osobowość prawną. Jest jednostką samodzielnie bilansującą.

**3) Jednostka lokalna samodzielnie bilansująca (kod FF=5)**

- jednostka lokalna, dla której sporządzany jest pełny bilans jej działalności (aktywa, pasywa, rachunek wyników).

**4) Jednostka lokalna niesamodzielnie bilansująca (kod FF=0)**

- jednostka lokalna, dla której nie jest sporządzany pełny bilans jej działalności (aktywa, pasywa, rachunek wyników).

## POJĘCIA ZWIĄZANE Z KLASYFIKACJĄ RODZAJÓW DZIAŁALNOŚCI (PKD)

**1) Działalność gospodarcza**

- jest to zarobkowa działalność wytwórcza, rolnicza, handlowa, budowlana, usługowa oraz poszukiwanie, rozpoznawanie, eksploatacja zasobów naturalnych, wykonywana w sposób zorganizowany i ciągły.

**2) Działalność gospodarcza osoby fizycznej**

- jest to działalność wpisana do ewidencji działalności gospodarczej lub - w przypadku ustawowego wyłączenia wpisu danej działalności do tej ewidencji - inna działalność prowadzona na własny rachunek w celu osiągnięcia zysku przez osobę fizyczną lub działalność polegająca na prowadzeniu gospodarstwa rolnego.

**3) Polska Klasyfikacja Działalności (PKD)**

- **klasyfikacja pięciopoziomowa** z jednym, dodatkowym poziomem pośrednim dla niektórych sekcji rodzajów działalności podmiotów gospodarki narodowej, wprowadzona do stosowania w statystyce i ewidencji – stanowi załącznik do rozporządzenia Rady Ministrów z dnia 20 stycznia 2004 r. w sprawie Polskiej Klasyfikacji Działalności – PKD (Dz. U. Nr 33, poz. 289). PKD została opracowana na podstawie statystycznej klasyfikacji działalności gospodarczej Unii Europejskiej – NACE, wprowadzonej rozporządzeniami Rady Nr 3037/90 z dnia 9 października 1990 r. (OJ Nr L 293 z 24.10.1990 r.), z późniejszymi zmianami wprowadzonymi rozporządzeniami Komisji Europejskiej Nr 761/93 z dnia 24 marca 1993 r. (OJ Nr L 83 z 03.04.1993 r.) oraz Nr 29/2002 z dnia 19 grudnia 2001 r. (OJ Nr L 6 z 10.01.2002 r.).

**Poziom pierwszy** (sekcja) - dzieli ogólną zbiorowość na 17 grupowań rodzajów działalności, na które składają się czynności związane ze sobą z punktu widzenia tradycyjnie ukształtowanego, ogólnego podziału pracy. Grupowania te są oznaczone kodem jednoliterowym.

**Poziom pośredni** (podsekcja) występuje tylko w sekcjach obejmujących działalność przemysłową, tj. w sekcji C "Górnictwo" (2 podsekcje) oraz w sekcji D "Przetwórstwo przemysłowe" (14 podsekcji). Poziom ten jest oznaczony kodem dwuliterowym.

**Poziom drugi** (dział) dzieli ogólną zbiorowość na 60 grupowań rodzajów działalności, na które składają się czynności według cech mających zasadnicze znaczenie zarówno przy określaniu stopnia podobieństwa, jak i przy rozpatrywaniu powiązań występujących w gospodarce narodowej. Poziom ten jest oznaczony dwucyfrowym kodem numerycznym.

**Poziom trzeci** (grupa) obejmuje 224 grupowania rodzajów działalności dające się wyodrębnić z punktu widzenia procesu produkcyjnego, przeznaczenia produkcji bądź też charakteru usługi lub charakteru odbiorcy tych usług. Poziom ten jest oznaczony trzycyfrowym kodem numerycznym.

**Poziom czwarty** (klasa) obejmuje 520 grupowań rodzajów działalności dających się wyodrębnić przede wszystkim z punktu widzenia specjalizacji procesu produkcyjnego, czy też działalności usługowej. Poziom ten jest oznaczony czterocyfrowym kodem numerycznym.

**Poziom piąty** (podklasa) obejmuje 683 grupowania. Wprowadzony w celu wyodrębnienia rodzajów działalności charakterystycznych dla polskiej gospodarki i będących przedmiotem obserwacji statystycznej. Poziom ten jest oznaczony pięcioznakovym kodem alfanumerycznym, w którym cztery pierwsze znaki – cyfry oznaczają klasę, natomiast piąty znak litera - wyróżnia podklasy w ramach danej klasy. Podklasa odpowiadająca swym zakresem klasie (jedna podklasa w ramach danej klasy) oznaczona jest literą Z.

## POJĘCIA ZWIĄZANE Z PODZIAŁEM NTS

### 1) Nomenklatura Jednostek Terytorialnych do Celów Statystycznych (NTS)

- utworzona Rozporządzeniem Rady Ministrów z dnia 13 lipca 2000 r. (Dz. U. Nr 58, poz. 685, z późniejszymi zmianami) - jest odpowiednikiem Wspólnej Klasyfikacji Jednostek Terytorialnych do Celów Statystycznych (NUTS), ustanowionej Rozporządzeniem (WE) Nr 1059/2003 Parlamentu Europejskiego

skiego i Rady dnia 26 maja 2003 r. (Dz. U. UE L 154 z 21.06.2003 r.).

Klasyfikacja ta ma na celu zapewnienie zbierania, opracowywania i udostępniania na obszarze UE porównywalnych danych dla określonych statystyk regionalnych państw członkowskich.

Nomenklatura Jednostek Terytorialnych do Celów Statystycznych (NTS) opracowana została w oparciu o istniejący zasadniczy trójstopniowy podział kraju na województwa, powiaty i gminy, przy pomocy którego wyodrębnione zostały także dwa dodatkowe poziomy (składające się z jednostek nieadministracyjnych) tj. regiony i podregiony. NTS dzieli Polskę na terytorialne, hierarchicznie powiązane jednostki na 5 poziomach, z czego:

- 3 określono jako poziomy regionalne,
- 2 określono jako poziomy lokalne.

Poziom regionalny obejmuje swym zasięgiem:

**Poziom 1** - regiony (6),

**Poziom 2** - województwa (16),

**Poziom 3** - podregiony (45).

Poziom lokalny obejmuje swym zasięgiem:

**Poziom 4** - powiaty i miasta na prawach powiatu (314 + 65),

**Poziom 5** - gminy (2478), w tym gminy miejskie będące miastami na prawach powiatu (65).

Liczba jednostek na poszczególnych poziomach została podana według stanu w dniu 01.01.2005 r. W klasyfikacji NTS jako symbole województw, powiatów i gmin przyjęto kody tych jednostek z systemu identyfikatorów i nazw jednostek podziału administracyjnego kraju, który jest częścią Krajowego Rejestru Urzędowego Podziału Terytorialnego Kraju - TERYT. Zgodnie z zasadami tego systemu gminy numerowane są w ramach powiatów a powiaty w ramach województw. Jednostkom nieadministracyjnym - poziomy regiony i podregiony - numeracja nadana została w ramach całego kraju. Ponadto w klasyfikacji przyjęto, że symbol każdej jednostki terytorialnej poprzedzony jest numerem jej poziomu, stanowiącym pierwszy człon tego symbolu.

# OBJAŚNIENIA ZNAKÓW UMOWNYCH

Kreska /-/ - zjawisko nie wystąpiło

Znak x - wypełnienie pozycji jest niemożliwe lub niecelowe

„ W tym ” - oznacza, że nie podaje się wszystkich składników sumy

## WAŻNIEJSZE SKRÓTY

tys. = tysiąc

r. = rok

cd. = ciąg dalszy

dok. = dokończenie

tj. = to jest

m.in. = między innymi

tabl. = tablica

PKD = Polska Klasyfikacja Działalności

TABL. 1. **PODMIOTY GOSPODARKI NARODOWEJ W LATACH 2000-2005**  
Stan w dniu 31 XII

WYSZCZEGÓLNIENIE		2000	2001	2002	2003	2004	2005
a - w liczbach bezwzględnych							
b - okres poprzedni = 100							
<b>O G Ó Ł E M</b> .....	<b>a</b>	<b>251681</b>	<b>270695</b>	<b>278350</b>	<b>287816</b>	<b>288773</b>	<b>289712</b>
	<b>b</b>	<b>103,7</b>	<b>107,6</b>	<b>102,8</b>	<b>103,4</b>	<b>100,3</b>	<b>100,3</b>
sektor publiczny .....	a	6201	7281	8182	9031	9047	9056
	b	114,5	117,4	112,4	110,4	100,2	100,1
sektor prywatny .....	a	245480	263414	270168	278785	279726	280656
	b	103,5	107,3	102,6	103,2	100,3	100,3
w tym:							
Przedsiębiorstwa państwowe .....	a	159	144	138	125	93	79
	b	87,8	90,6	95,8	90,6	74,4	84,9
Spółki handlowe .....	a	10326	11679	13332	14274	15229	16146
	b	110,9	113,1	114,2	107,1	106,7	106,0
spółki akcyjne .....	a	583	610	615	621	616	616
	b	106,0	104,6	100,8	101,0	99,2	100,0
spółki z o. o. ....	a	9596	10410	10933	11499	12198	12910
	b	111,2	108,5	105,0	105,2	106,1	105,8
spółki komandytowe .....	a	44	50	58	65	81	107
	b	129,4	113,6	116,0	112,1	124,6	132,1
spółki jawne .....	a	103	593	1700	2042	2273	2435
	b	102,0	575,7	286,7	120,1	111,3	107,1
spółki partnerskie .....	a	-	15	25	46	60	74
	b	-	x	166,7	184,0	130,4	123,3
Spółki cywilne .....	a	28315	27488	26622	26673	26545	26513
	b	106,4	97,1	96,8	100,2	99,5	99,9
Spółdzielnie .....	a	1225	1211	1206	1197	1190	1184
	b	98,8	98,9	99,6	99,3	99,4	99,5
Fundacje .....	a	419	466	506	582	664	717
	b	104,0	111,2	108,6	115,0	114,1	108,0
Stowarzyszenia i organizacje społeczne	a	4189	4982	5135	5541	5929	6270
	b	138,8	118,9	103,1	107,9	107,0	105,8
Osoby fizyczne prowadzące działalność gospodarczą	a	197170	212416	217737	224514	223637	222898
	b	102,1	107,7	102,5	103,1	99,6	99,7









TABL. 4. **PODMIOTY GOSPODARKI NARODOWEJ NOWOZAREJESTROWANE WEDŁUG WYBRANYCH SEKCJI POLSKIEJ KLASYFIKACJI DZIAŁALNOŚCI (PKD)**

WYSZCZEGÓLNIENIE  a - w 2004 r. b - w 2005 r. c - 2004 = 100	Ogółem	W tym							spółdzielnie	osoby fizyczne prowadzące działalność gospodarczą
		przedsiębiorstwa państwowe	spółki					cywilne		
			razem	w tym						
				handlowe		z o. o.				
razem	akcyjne									
<b>OGÓŁEM .....</b>	<b>a</b>	<b>18650</b>	<b>1</b>	<b>2015</b>	<b>900</b>	<b>7</b>	<b>742</b>	<b>1092</b>	<b>9</b>	<b>15283</b>
	<b>b</b>	<b>20667</b>	<b>1</b>	<b>2096</b>	<b>987</b>	<b>12</b>	<b>813</b>	<b>1104</b>	<b>5</b>	<b>17434</b>
	<b>c</b>	<b>110,8</b>	<b>100,0</b>	<b>104,0</b>	<b>109,7</b>	<b>171,4</b>	<b>109,6</b>	<b>101,1</b>	<b>55,6</b>	<b>114,1</b>
w tym:										
Rolnictwo, łowiectwo i leśnictwo	a	312	-	27	6	-	6	8	2	282
	b	353	-	10	2	-	2	4	2	340
	c	113,1	-	37,0	33,3	-	33,3	50,0	100,0	120,6
Rybacktvo .....	a	3	-	-	-	-	-	-	-	3
	b	3	-	-	-	-	-	-	-	3
	c	100,0	-	-	-	-	-	-	-	100,0
Górnictwo .....	a	8	-	6	4	-	4	2	-	2
	b	9	-	3	3	-	2	-	-	6
	c	112,5	-	50,0	75,0	-	50,0	x	-	300,0
Przetwórstwo przemysłowe	a	1631	-	279	146	4	124	133	-	1351
	b	1854	-	269	147	1	128	122	1	1582
	c	113,7	-	96,4	100,7	25,0	103,2	91,7	x	117,1
Wytwarzanie i zaopatrywanie w energię elektryczną, gaz, wodę	a	20	-	18	8	-	8	1	-	1
	b	12	-	9	6	2	4	3	-	2
	c	60,0	-	50,0	75,0	x	50,0	300,0	-	200,0
Budownictwo .....	a	1976	1	192	132	-	119	60	-	1783
	b	2539	-	205	122	-	107	83	1	2332
	c	128,5	x	106,8	92,4	-	89,9	138,3	x	130,8
Handel hurtowy i detaliczny; naprawa pojazdów samochodowych, motocykli oraz artykułów użytku osobistego i domowego	a	5725	-	677	233	-	186	444	3	5035
	b	6369	1	656	221	1	176	435	1	5704
	c	111,2	x	96,9	94,8	x	94,6	98,0	33,3	113,3
Hotele i restauracje .....	a	900	-	142	40	-	32	102	-	753
	b	918	-	148	48	1	31	100	-	767
	c	102,0	-	104,2	120,0	x	96,9	98,0	-	101,9
Transport, gospodarka magazynowa i łączność	a	1083	-	99	45	-	36	54	-	981
	b	1321	-	124	60	-	52	64	-	1192
	c	122,0	-	125,3	133,3	-	144,4	118,5	-	121,5
Pośrednictwo finansowe ...	a	686	-	38	18	2	12	20	-	647
	b	743	-	44	26	1	21	18	-	699
	c	108,3	-	115,8	144,4	50,0	175,0	90,0	-	108,0
Obsługa nieruchomości, wynajem i usługi związane z prowadzeniem działalności gospodarczej	a	3590	-	351	204	1	162	146	4	2604
	b	3755	-	457	299	5	248	158	-	2964
	c	104,6	-	130,2	146,6	500,0	153,1	108,2	x	113,8
Administracja publiczna i obrona narodowa; obowiązkowe ubezpieczenia społeczne i powszechne ubezpieczenie zdrowotne	a	25	-	-	-	-	-	-	-	1
	b	40	-	-	-	-	-	-	-	-
	c	160,0	-	-	-	-	-	-	-	x
Edukacja .....	a	361	-	37	9	-	8	28	-	205
	b	554	-	27	7	-	7	20	-	297
	c	153,5	-	73,0	77,8	-	87,5	71,4	-	144,9
Ochrona zdrowia i pomoc społeczna	a	709	-	75	36	-	27	39	-	620
	b	763	-	62	20	1	10	42	-	681
	c	107,6	-	82,7	55,6	x	37,0	107,7	-	109,8
Działalność usługowa komunalna, społeczna i indywidualna, pozostała	a	1619	-	74	19	-	18	55	-	1013
	b	1432	-	82	26	-	25	55	-	865
	c	88,4	-	110,8	136,8	-	138,9	100,0	-	85,4

TABL. 5. **PODMIOTY GOSPODARKI NARODOWEJ NOWOZAREJESTROWANE WEDŁUG PODREGIONÓW I POWIATÓW**

WYSZCZEGÓLNIENIE a - w 2004 r. b - w 2005 r. c - 2004 = 100	Ogółem	W tym							spółdzielnie	osoby fizyczne prowadzące działalność gospodarczą
		przedsiębiorstwa państwowe	spółki					cywilne		
			razem	w tym						
				handlowe		z o. o.				
razem	akcyjne	w tym								
<b>WOJEWÓDZTWO ..</b>										
a	18650	1	2015	900	7	742	1092	9	15283	
b	20667	1	2096	987	12	813	1104	5	17434	
c	110,8	100,0	104,0	109,7	171,4	109,6	101,1	55,6	114,1	
<b>Podregion krakowsko-tarnowski</b>										
a	6623	-	523	184	1	145	330	6	5493	
b	7216	-	533	191	1	149	339	1	6340	
c	109,0	-	101,9	103,8	100,0	102,8	102,7	16,7	115,4	
<i>Powiaty:</i>										
bocheński .....	a	404	-	31	6	-	5	20	-	349
	b	544	-	33	12	-	11	20	-	464
	c	134,7	-	106,5	200,0	-	220,0	100,0	-	133,0
brzeski .....	a	364	-	22	3	-	1	18	-	318
	b	385	-	30	5	-	4	24	-	341
	c	105,8	-	136,4	166,7	-	400,0	133,3	-	107,2
chrzanowski .....	a	661	-	52	28	-	23	23	-	583
	b	703	-	51	20	1	16	31	-	628
	c	106,4	-	98,1	71,4	x	69,6	134,8	-	107,7
dąbrowski .....	a	147	-	8	3	-	2	5	-	121
	b	207	-	13	3	-	3	10	-	182
	c	140,8	-	162,5	100,0	-	150,0	200,0	-	150,4
krakowski .....	a	1188	-	98	30	-	23	68	4	1027
	b	1399	-	116	44	-	33	72	-	1211
	c	117,8	-	118,4	146,7	-	143,5	105,9	x	117,9
miechowski .....	a	194	-	10	3	-	2	7	-	174
	b	197	-	6	3	-	3	3	-	176
	c	101,5	-	60,0	100,0	-	150,0	42,9	-	101,1
olkuski .....	a	562	-	49	13	1	8	36	-	493
	b	608	-	45	19	-	15	25	-	536
	c	108,2	-	91,8	146,2	x	187,5	69,4	-	108,7
oświęcimski .....	a	1047	-	59	22	-	19	36	-	675
	b	819	-	58	11	-	7	47	-	723
	c	78,2	-	98,3	50,0	-	36,8	130,6	-	107,1
proszowicki .....	a	155	-	6	-	-	-	6	1	131
	b	158	-	11	3	-	1	8	1	135
	c	101,9	-	183,3	x	-	x	133,3	100,0	103,1
tarnowski .....	a	628	-	39	14	-	11	24	-	572
	b	799	-	36	12	-	7	24	-	731
	c	127,2	-	92,3	85,7	-	63,6	100,0	-	127,8
wielicki .....	a	545	-	60	23	-	20	37	-	454
	b	587	-	65	28	-	25	37	-	505
	c	107,7	-	108,3	121,7	-	125,0	100,0	-	111,2
<i>Miasto na prawach powiatu</i>										
Tarnów .....	a	728	-	89	39	-	31	50	1	596
	b	810	-	69	31	-	24	38	-	708
	c	111,3	-	77,5	79,5	-	77,4	76,0	x	118,8

TABL. 5. **PODMIOTY GOSPODARKI NARODOWEJ NOWOZAREJESTROWANE WEDŁUG PODREGIONÓW I POWIATÓW (dok.)**

WYSZCZEGÓLNIENIE a - w 2004 r. b - w 2005 r. c - 2004 = 100	Ogółem	W tym							spółdzielnie	osoby fizyczne prowadzące działalność gospodarczą
		przedsiębiorstwa państwowe	spółki					cywilne		
			razem	w tym						
				handlowe		z o. o.				
razem	akcyjne	w tym								
<b>Podregion nowosądecki . a</b>	<b>5621</b>	<b>1</b>	<b>441</b>	<b>148</b>	<b>-</b>	<b>118</b>	<b>280</b>	<b>1</b>	<b>4901</b>	
<b>b</b>	<b>6476</b>	<b>-</b>	<b>384</b>	<b>117</b>	<b>-</b>	<b>95</b>	<b>265</b>	<b>1</b>	<b>5802</b>	
<b>c</b>	<b>115,2</b>	<b>x</b>	<b>87,1</b>	<b>79,1</b>	<b>-</b>	<b>80,5</b>	<b>94,6</b>	<b>100,0</b>	<b>118,4</b>	
<i>Powiaty:</i>										
gorlicki ..... a	506	-	30	14	-	11	16	-	443	
b	631	-	21	6	-	6	15	-	585	
c	124,7	-	70,0	42,9	-	54,5	93,8	-	132,1	
limanowski ..... a	570	-	27	6	-	3	19	-	495	
b	638	-	24	7	-	5	16	-	597	
c	111,9	-	88,9	116,7	-	166,7	84,2	-	120,6	
myślenicki ..... a	493	-	55	22	-	21	33	1	406	
b	571	-	44	12	-	8	32	-	484	
c	115,8	-	80,0	54,5	-	38,1	97,0	x	119,2	
nowosądecki ..... a	913	-	51	22	-	19	27	-	817	
b	1055	-	36	10	-	10	26	-	948	
c	115,6	-	70,6	45,5	-	52,6	96,3	-	116,0	
nowotarski ..... a	990	-	68	15	-	10	49	-	891	
b	1119	-	85	18	-	15	66	-	988	
c	113,0	-	125,0	120,0	-	150,0	134,7	-	110,9	
suski ..... a	371	-	28	8	-	8	17	-	325	
b	383	-	25	8	-	3	17	-	343	
c	103,2	-	89,3	100,0	-	37,5	100,0	-	105,5	
tatrzański ..... a	490	-	44	13	-	6	29	-	424	
b	532	-	43	17	-	15	26	-	466	
c	108,6	-	97,7	130,8	-	250,0	89,7	-	109,9	
wadowicki ..... a	683	1	65	21	-	18	44	-	595	
b	861	-	69	29	-	23	40	-	764	
c	126,1	x	106,2	138,1	-	127,8	90,9	-	128,4	
<i>Miasto na prawach powiatu</i>										
Nowy Sącz ..... a	605	-	73	27	-	22	46	-	505	
b	686	-	37	10	-	10	27	1	627	
c	113,4	-	50,7	37,0	-	45,5	58,7	x	124,2	
<b>Podregion m. Kraków .... a</b>	<b>6406</b>	<b>-</b>	<b>1051</b>	<b>568</b>	<b>6</b>	<b>479</b>	<b>482</b>	<b>2</b>	<b>4889</b>	
<b>b</b>	<b>6975</b>	<b>1</b>	<b>1179</b>	<b>679</b>	<b>11</b>	<b>569</b>	<b>500</b>	<b>3</b>	<b>5292</b>	
<b>c</b>	<b>108,9</b>	<b>x</b>	<b>112,2</b>	<b>119,5</b>	<b>183,3</b>	<b>118,8</b>	<b>103,7</b>	<b>150,0</b>	<b>108,2</b>	
<i>Miasto na prawach powiatu</i>										
Kraków ..... a	6406	-	1051	568	6	479	482	2	4889	
b	6975	1	1179	679	11	569	500	3	5292	
c	108,9	x	112,2	119,5	183,3	118,8	103,7	150,0	108,2	

TABL. 6. **PODMIOTY GOSPODARKI NARODOWEJ WYREJESTROWANE WEDŁUG WYBRANYCH SEKCJI KLASYFIKACJI DZIAŁALNOŚCI (PKD)**

WYSZCZEGÓLNIENIE  a - w 2004 r. b - w 2005 r. c - 2004 = 100	Ogółem	W tym							spółdzielnie	osoby fizyczne prowadzące działalność gospodarczą
		przedsiębiorstwa państwowe	spółki					cywilne		
			razem	w tym						
				handlowe		z o. o.				
razem	akcyjne									
<b>OGÓŁEM .....</b>	<b>a</b>	<b>14822</b>	<b>32</b>	<b>1194</b>	<b>105</b>	<b>15</b>	<b>74</b>	<b>1087</b>	<b>16</b>	<b>13272</b>
	<b>b</b>	<b>18858</b>	<b>15</b>	<b>1188</b>	<b>128</b>	<b>7</b>	<b>96</b>	<b>1057</b>	<b>11</b>	<b>17321</b>
	<b>c</b>	<b>127,2</b>	<b>46,9</b>	<b>99,5</b>	<b>121,9</b>	<b>46,7</b>	<b>129,7</b>	<b>97,2</b>	<b>68,8</b>	<b>130,5</b>
w tym:										
Rolnictwo, łowiectwo i leśnictwo	a	175	-	12	1	-	1	10	2	159
	b	198	-	15	-	-	-	15	1	181
	c	113,1	-	125,0	x	-	x	150,0	50,0	113,8
Rybacktvo .....	a	-	-	-	-	-	-	-	-	-
	b	-	-	-	-	-	-	-	-	-
	c	-	-	-	-	-	-	-	-	-
Górnictwo .....	a	5	2	1	1	-	1	-	-	2
	b	4	-	2	1	-	1	1	-	2
	c	80,0	x	200,0	100,0	-	100,0	x	-	100,0
Przetwórstwo przemysłowe	a	1594	16	145	17	4	8	128	9	1424
	b	2147	5	171	37	2	32	134	2	1968
	c	134,7	31,3	117,9	217,6	50,0	400,0	104,7	22,2	138,2
Wytwarzanie i zaopatrywanie w energię elektryczną, gaz, wodę	a	8	1	2	1	-	1	1	-	5
	b	9	-	4	1	1	-	1	-	3
	c	112,5	x	200,0	100,0	x	x	100,0	-	60,0
Budownictwo .....	a	2011	5	99	17	3	13	81	1	1906
	b	2616	2	100	21	-	17	78	1	2511
	c	130,1	40,0	101,0	123,5	x	130,8	96,3	100,0	131,7
Handel hurtowy i detaliczny; naprawa pojazdów samochodowych, motocykli oraz artykułów użytku osobistego i domowego	a	5076	4	503	30	3	20	473	2	4566
	b	6616	4	478	23	2	13	455	4	6130
	c	130,3	100,0	95,0	76,7	66,7	65,0	96,2	200,0	134,3
Hotele i restauracje .....	a	784	-	95	2	1	-	93	-	681
	b	887	-	85	2	-	2	83	-	802
	c	113,1	-	89,5	100,0	x	x	89,2	-	117,8
Transport, gospodarka magazynowa i łączność	a	1155	3	68	3	-	3	65	1	1083
	b	1414	4	59	6	1	4	53	-	1349
	c	122,4	133,3	86,8	200,0	x	133,3	81,5	x	124,6
Pośrednictwo finansowe ...	a	534	-	20	4	-	4	16	1	513
	b	679	-	19	1	-	1	18	1	658
	c	127,2	-	95,0	25,0	-	25,0	112,5	100,0	128,3
Obsługa nieruchomości, wynajem i usługi związane z prowadzeniem działalności gospodarczej	a	1979	1	147	23	4	17	124	-	1804
	b	2543	-	163	27	1	20	136	2	2370
	c	128,5	x	110,9	117,4	25,0	117,6	109,7	x	131,4
Administracja publiczna i obrona narodowa; obowiązkowe ubezpieczenia społeczne i powszechne ubezpieczenie zdrowotne	a	9	-	-	-	-	-	-	-	-
	b	26	-	-	-	-	-	-	-	-
	c	288,9	-	-	-	-	-	-	-	-
Edukacja .....	a	395	-	17	-	-	-	17	-	170
	b	483	-	22	4	-	2	18	-	248
	c	122,3	-	129,4	x	-	x	105,9	-	145,9
Ochrona zdrowia i pomoc społeczna	a	248	-	29	2	-	2	27	-	215
	b	384	-	23	1	-	1	22	-	348
	c	154,8	-	79,3	50,0	-	50,0	81,5	-	161,9
Działalność usługowa komunalna, społeczna i indywidualna, pozostała	a	849	-	56	4	-	4	52	-	744
	b	852	-	47	4	-	3	43	-	751
	c	100,4	-	83,9	100,0	-	75,0	82,7	-	100,9

TABL. 7. **PODMIOTY GOSPODARKI NARODOWEJ WYREJESTROWANE WEDŁUG PODREGIONÓW I POWIATÓW**

WYSZCZEGÓLNIENIE a - w 2004 r. b - w 2005 r. c - 2004 = 100	Ogółem	W tym							spółdzielnie	osoby fizyczne prowadzące działalność gospodarczą
		przedsiębiorstwa państwowe	spółki					cywilne		
			razem	w tym						
				handlowe		z o. o.				
razem	akcyjne	w tym		cywilne						
<b>WOJEWÓDZTWO ..</b>										
a	14822	32	1194	105	15	74	1087	16	13272	
b	18858	15	1188	128	7	96	1057	11	17321	
c	127,2	46,9	99,5	121,9	46,7	129,7	97,2	68,8	130,5	
<b>Podregion krakowsko-tarnowski</b>										
a	5339	15	422	29	3	23	392	5	4781	
b	6841	4	351	22	1	16	328	5	6334	
c	128,1	26,7	83,2	75,9	33,3	69,6	83,7	100,0	132,5	
<i>Powiaty:</i>										
bocheński .....	a	550	1	28	-	-	28	-	512	
	b	577	-	16	1	-	15	1	545	
	c	104,9	x	57,1	x	-	53,6	x	106,4	
brzeski .....	a	413	-	19	1	-	18	1	381	
	b	483	-	18	-	-	18	-	459	
	c	116,9	-	94,7	x	-	100,0	x	120,5	
chrzanowski .....	a	464	3	28	3	2	25	-	421	
	b	613	-	20	2	-	18	-	575	
	c	132,1	x	71,4	66,7	x	200,0	72,0	136,6	
dąbrowski .....	a	170	-	8	-	-	8	-	156	
	b	241	-	6	1	-	5	1	234	
	c	141,8	-	75,0	x	-	62,5	x	150,0	
krakowski .....	a	952	3	84	7	-	77	1	849	
	b	1259	-	84	2	-	82	1	1149	
	c	132,2	x	100,0	28,6	-	106,5	100,0	135,3	
miechowski .....	a	69	2	11	-	-	11	-	54	
	b	138	-	6	-	-	6	-	125	
	c	200,0	x	54,5	-	-	54,5	-	231,5	
olkuski .....	a	223	2	29	3	-	26	1	191	
	b	591	1	30	2	-	28	-	547	
	c	265,0	50,0	103,4	66,7	-	107,7	x	286,4	
oświęcimski .....	a	494	3	33	2	-	31	1	438	
	b	647	-	31	3	-	28	-	599	
	c	131,0	x	93,9	150,0	-	90,3	x	136,8	
proszowicki .....	a	83	-	14	1	-	13	-	66	
	b	110	-	2	-	-	2	-	106	
	c	132,5	-	14,3	x	-	15,4	-	160,6	
tarnowski .....	a	754	-	41	2	-	38	-	703	
	b	798	-	44	1	-	42	1	742	
	c	105,8	-	107,3	50,0	-	110,5	x	105,5	
wielicki .....	a	300	-	33	3	1	30	-	265	
	b	479	1	34	3	-	31	-	436	
	c	159,7	x	103,0	100,0	x	103,3	-	164,5	
<i>Miasto na prawach powiatu</i>										
Tarnów .....	a	867	1	94	7	-	87	1	745	
	b	905	2	60	7	1	53	1	817	
	c	104,4	200,0	63,8	100,0	x	60,9	100,0	109,7	



**TABL. 7. PODMIOTY GOSPODARKI NARODOWEJ WYREJESTROWANE WEDŁUG PODREGIONÓW I POWIATÓW (dok.)**

WYSZCZEGÓLNIENIE a - w 2004 r. b - w 2005 r. c - 2004 = 100	Ogółem	W tym							spółdzielnie	osoby fizyczne prowadzące działalność gospodarczą
		przedsiębiorstwa państwowe	spółki					cywilne		
			razem	w tym						
				handlowe						
			razem	akcyjne	z o. o.					
<b>Podregion nowosądecki . a</b>	<b>4941</b>	<b>4</b>	<b>254</b>	<b>16</b>	<b>4</b>	<b>8</b>	<b>237</b>	<b>7</b>	<b>4570</b>	
<b>b</b>	<b>5540</b>	<b>6</b>	<b>264</b>	<b>16</b>	<b>2</b>	<b>10</b>	<b>246</b>	<b>4</b>	<b>5147</b>	
<b>c</b>	<b>112,1</b>	<b>150,0</b>	<b>103,9</b>	<b>100,0</b>	<b>50,0</b>	<b>125,0</b>	<b>103,8</b>	<b>57,1</b>	<b>112,6</b>	
<i>Powiaty:</i>										
gorlicki ..... a	540	-	33	3	1	1	30	1	493	
b	521	1	31	1	-	1	30	-	483	
c	96,5	x	93,9	33,3	x	100,0	100,0	x	98,0	
limanowski ..... a	442	-	17	-	-	-	17	-	418	
b	459	-	16	-	-	-	15	1	436	
c	103,8	-	94,1	-	-	-	88,2	x	104,3	
myślenicki ..... a	318	1	15	-	-	-	15	2	282	
b	426	1	12	1	1	-	11	-	391	
c	134,0	100,0	80,0	x	x	-	73,3	x	138,7	
nowosądecki ..... a	915	2	29	2	1	1	27	2	864	
b	710	-	16	3	-	2	13	-	683	
c	77,6	x	55,2	150,0	x	200,0	48,1	x	79,1	
nowotarski ..... a	983	1	40	1	-	1	39	2	929	
b	1131	1	50	1	-	1	49	2	1054	
c	115,1	100,0	125,0	100,0	-	100,0	125,6	100,0	113,5	
suski ..... a	308	-	23	2	1	1	21	-	279	
b	397	1	23	1	1	-	22	1	360	
c	128,9	x	100,0	50,0	100,0	x	104,8	x	129,0	
tatrzański ..... a	417	-	22	2	-	2	20	-	390	
b	436	-	29	1	-	-	27	-	400	
c	104,6	-	131,8	50,0	-	x	135,0	-	102,6	
wadowicki ..... a	425	-	28	2	-	2	25	-	384	
b	859	1	31	3	-	2	28	-	810	
c	202,1	x	110,7	150,0	-	100,0	112,0	-	210,9	
<i>Miasto na prawach powiatu</i>										
Nowy Sącz ..... a	593	-	47	4	1	-	43	-	531	
b	601	1	56	5	-	4	51	-	530	
c	101,3	x	119,1	125,0	x	x	118,6	-	99,8	
<b>Podregion m. Kraków .... a</b>	<b>4542</b>	<b>13</b>	<b>518</b>	<b>60</b>	<b>8</b>	<b>43</b>	<b>458</b>	<b>4</b>	<b>3921</b>	
<b>b</b>	<b>6477</b>	<b>5</b>	<b>573</b>	<b>90</b>	<b>4</b>	<b>70</b>	<b>483</b>	<b>2</b>	<b>5840</b>	
<b>c</b>	<b>142,6</b>	<b>38,5</b>	<b>110,6</b>	<b>150,0</b>	<b>50,0</b>	<b>162,8</b>	<b>105,5</b>	<b>50,0</b>	<b>148,9</b>	
<i>Miasto na prawach powiatu</i>										
Kraków ..... a	4542	13	518	60	8	43	458	4	3921	
b	6477	5	573	90	4	70	483	2	5840	
c	142,6	38,5	110,6	150,0	50,0	162,8	105,5	50,0	148,9	

**TABL. 8. PODMIOTY GOSPODARKI NARODOWEJ PROWADZĄCE DZIAŁALNOŚĆ W JEDNYM I WIĘCEJ MIEJSCU WEDŁUG WYBRANYCH SEKCJI POLSKIEJ KLASYFIKACJI DZIAŁALNOŚCI (PKD)**

WYSZCZEGÓLNIENIE	Ogółem	Liczba podmiotów mających						
		1 jednostkę lokalną	2 jednostki lokalne	3 jednostki lokalne	4 jednostki lokalne	5 jednostki lokalne	więcej niż 5 jednostek lokalnych	
a - 31 XII 2004 r.								
b - 31 XII 2005 r.								
c - przyrost								
d - 2004 = 100								
<b>OGÓŁEM .....</b>	<b>a</b>	<b>288773</b>	<b>263262</b>	<b>24273</b>	<b>890</b>	<b>153</b>	<b>73</b>	<b>122</b>
	<b>b</b>	<b>289712</b>	<b>265232</b>	<b>23129</b>	<b>926</b>	<b>196</b>	<b>84</b>	<b>145</b>
	<b>c</b>	<b>939</b>	<b>1970</b>	<b>-1144</b>	<b>36</b>	<b>43</b>	<b>11</b>	<b>23</b>
	<b>d</b>	<b>100,3</b>	<b>100,7</b>	<b>95,3</b>	<b>104,0</b>	<b>128,1</b>	<b>115,1</b>	<b>118,9</b>
w tym:								
Rolnictwo, łowiectwo i leśnictwo	a	5452	2939	2482	25	3	1	2
	b	5693	3035	2620	30	4	2	2
	c	241	96	138	5	1	1	0
	d	104,4	103,3	105,6	120,0	133,3	200,0	100,0
Rybacktwo .....	a	26	22	3	-	-	1	-
	b	30	25	4	-	-	1	-
	c	4	3	1	-	-	0	-
	d	115,4	113,6	133,3	-	-	100,0	-
Górnictwo .....	a	162	136	24	1	1	-	-
	b	174	147	24	2	1	-	-
	c	12	11	0	1	0	-	-
	d	107,4	108,1	100,0	200,0	100,0	-	-
Przetwórstwo przemysłowe	a	34363	30181	4026	118	14	10	14
	b	33812	29917	3717	130	24	11	13
	c	-551	-264	-309	12	10	1	-1
	d	98,4	99,1	92,3	110,2	171,4	110,0	92,9
Wytwarzanie i zaopatrywanie w energię elektryczną, gaz, wodę	a	301	288	11	-	-	-	2
	b	304	292	10	-	-	-	2
	c	3	4	-1	-	-	-	0
	d	101,0	101,4	90,9	-	-	-	100,0
Budownictwo .....	a	31434	28003	3376	48	4	2	1
	b	31216	28080	3081	49	4	1	1
	c	-218	77	-295	1	0	-1	0
	d	99,3	100,3	91,3	102,1	100,0	50,0	100,0
Handel hurtowy i detaliczny; naprawa pojazdów samochodowych, motocykli oraz artykułów użytku osobistego i domowego	a	91457	83911	7073	360	53	25	35
	b	90618	83436	6661	366	74	31	50
	c	-839	-475	-412	6	21	6	15
	d	99,1	99,4	94,2	101,7	139,6	124,0	142,9

TABL. 8. **PODMIOTY GOSPODARKI NARODOWEJ PROWADZĄCE DZIAŁALNOŚĆ W JEDNYM I WIĘCEJ MIEJSCU WEDŁUG WYBRANYCH SEKCJI POLSKIEJ KLASYFIKACJI DZIAŁALNOŚCI (PKD) (dok.)**

WYSZCZEGÓLNIENIE	Ogółem	Liczba podmiotów mających						
		1 jednostkę lokalną	2 jednostki lokalne	3 jednostki lokalne	4 jednostki lokalne	5 jednostki lokalne	więcej niż 5 jednostek lokalnych	
a - 31 XII 2004 r. b - 31 XII 2005 r. c - przyrost d - 2004 = 100								
w tym (dok.):								
Hotele i restauracje .....	a	10854	9904	884	49	10	2	5
	b	10870	9958	840	50	9	5	8
	c	16	54	-44	1	-1	3	3
	d	100,1	100,5	95,0	102,0	90,0	250,0	160,0
Transport, gospodarka magazynowa i łączność	a	22878	20490	2329	56	2	1	-
	b	22724	20492	2173	55	2	1	1
	c	-154	2	-156	-1	0	0	1
	d	99,3	100,0	93,3	98,2	100,0	100,0	x
Pośrednictwo finansowe ...	a	9243	8740	482	11	7	-	3
	b	9324	8832	469	14	6	1	2
	c	81	92	-13	3	-1	1	-1
	d	100,9	101,1	97,3	127,3	85,7	x	66,7
Obsługa nieruchomości, wynajem i usługi związane z prowadzeniem działalności gospodarczej	a	41406	39595	1714	75	13	4	5
	b	42451	40699	1652	76	16	5	3
	c	1045	1104	-62	1	3	1	-2
	d	102,5	102,8	96,4	101,3	123,1	125,0	60,0
Administracja publiczna i obrona narodowa; obowiązkowe ubezpieczenia społeczne i powszechne ubezpieczenie zdrowotne	a	2060	1980	63	10	3	2	2
	b	2068	1997	58	6	1	2	4
	c	8	17	-5	-4	-2	0	2
	d	100,4	100,9	92,1	60,0	33,3	100,0	200,0
Edukacja .....	a	7714	7462	197	20	12	11	12
	b	8048	7756	232	20	17	10	13
	c	334	294	35	0	5	-1	1
	d	104,3	103,9	117,8	100,0	141,7	90,9	108,3
Ochrona zdrowia i pomoc społeczna	a	12263	11446	744	60	9	1	3
	b	12709	11838	785	70	11	2	3
	c	446	392	41	10	2	1	0
	d	103,6	103,4	105,5	116,7	122,2	200,0	100,0
Działalność usługowa komunalna, społeczna i indywidualna, pozostała	a	19137	18147	860	57	22	13	38
	b	19647	18709	798	58	27	12	43
	c	510	562	-62	1	5	-1	5
	d	102,7	103,1	92,8	101,8	122,7	92,3	113,2

TABL. 9. **PODMIOTY GOSPODARKI NARODOWEJ WEDŁUG WYBRANYCH SEKCJI I DZIAŁÓW POLSKIEJ KLASYFIKACJI DZIAŁALNOŚCI (PKD) W 2005 R.**

Stan w dniu 31 XII

WYSZCZEGÓLNIENIE	Ogółem	W tym						
		przedsiębiorstwa państwowe	spółki			spółdzielnie	fundacje, stowarzyszenia i organizacje społeczne	osoby fizyczne prowadzące działalność gospodarczą
			razem	w tym				
				handlowe	cywilne			
<b>OGÓŁEM .....</b>	<b>289712</b>	<b>79</b>	<b>42950</b>	<b>16146</b>	<b>26513</b>	<b>1184</b>	<b>6987</b>	<b>222898</b>
w tym:								
<b>Rolnictwo, łowiectwo i leśnictwo .....</b>	<b>5693</b>	-	<b>416</b>	<b>96</b>	<b>186</b>	<b>170</b>	<b>199</b>	<b>4787</b>
Rolnictwo, łowiectwo, włączając działalność usługową .....	4869	-	282	84	99	169	199	4118
Leśnictwo, włączając działalność usługową .....	824	-	134	12	87	1	-	669
<b>Rybacktvo .....</b>	<b>30</b>	-	<b>5</b>	<b>3</b>	<b>2</b>	-	-	<b>25</b>
<b>Górnictwo .....</b>	<b>174</b>	<b>2</b>	<b>101</b>	<b>75</b>	<b>26</b>	<b>3</b>	-	<b>68</b>
Górnictwo węgla kamiennego i brunatnego (lignitu); wydobywanie torfu .....	13	1	8	5	3	-	-	4
Górnictwo ropy naftowej i gazu ziemnego, włączając działalność usługową .....	8	-	5	5	-	-	-	3
Górnictwo rud uranu i toru .....	-	-	-	-	-	-	-	-
Górnictwo rud metali .....	2	-	2	2	-	-	-	-
Pozostałe górnictwo .....	151	1	86	63	23	3	-	61
<b>Przetwórstwo przemysłowe .....</b>	<b>33812</b>	<b>35</b>	<b>6849</b>	<b>3087</b>	<b>3762</b>	<b>177</b>	<b>2</b>	<b>26718</b>
Produkcja artykułów spożywczych i napojów .....	2792	4	1103	460	643	33	-	1652
Produkcja wyrobów tytoniowych .....	3	-	3	3	-	-	-	-
Włókiennictwo .....	716	-	108	50	58	13	-	594
Produkcja odzieży i wyrobów futrzarskich .....	2931	1	433	149	284	23	-	2464
Produkcja skór wyprawionych i wyrobów ze skór wyprawionych .....	2520	3	176	66	110	11	-	2329
Produkcja drewna i wyrobów z drewna oraz z korka (z wyłączeniem mebli), wyrobów ze słomy i materiałów używanych do wyplatania .....	5534	4	546	209	337	6	-	4976
Produkcja masy włóknistej, papieru oraz wyrobów z papieru .....	307	2	112	48	64	1	-	191

TABL. 9. **PODMIOTY GOSPODARKI NARODOWEJ WEDŁUG WYBRANYCH SEKCJI I DZIAŁÓW POLSKIEJ KLASYFIKACJI DZIAŁALNOŚCI (PKD) W 2005 R. (cd.)**

Stan w dniu 31 XII

WYSZCZEGÓLNIENIE	Ogółem	W tym						
		przedsiębiorstwa państwowe	spółki			spółdzielnie	fundacje, stowarzyszenia i organizacje społeczne	osoby fizyczne prowadzące działalność gospodarczą
			razem	w tym				
				handlowe	cywilne			
<b>Przetwórstwo przemysłowe (dok.)</b>								
Działalność wydawnicza; poligrafia i reprodukcja zapisanych nośników informacji .....	2685	1	852	338	514	7	2	1822
Wytwarzanie koksu, produktów rafinacji ropy naftowej i paliw jądrowych ...	19	-	16	16	-	-	-	3
Produkcja wyrobów chemicznych .....	290	-	178	125	53	5	-	106
Produkcja wyrobów gumowych i z tworzyw sztucznych .....	1256	2	414	196	218	11	-	826
Produkcja wyrobów z pozostałych surowców niemetalicznych .....	1816	6	486	232	254	9	-	1315
Produkcja metali .....	140	-	74	49	25	1	-	65
Produkcja metalowych wyrobów gotowych, z wyłączeniem maszyn i urządzeń .....	4047	4	713	342	371	21	-	3308
Produkcja maszyn i urządzeń, gdzie indziej niesklasyfikowana .....	1388	4	371	226	145	7	-	1003
Produkcja maszyn biurowych i komputerów .....	141	1	51	26	25	-	-	88
Produkcja maszyn i aparatury elektrycznej, gdzie indziej niesklasyfikowana	556	-	156	101	55	8	-	391
Produkcja sprzętu i urządzeń radiowych, telewizyjnych i telekomunikacyjnych .....	504	1	105	60	45	-	-	398
Produkcja instrumentów medycznych, precyzyjnych i optycznych, zegarów i zegarków .....	1326	2	234	94	140	2	-	1086
Produkcja pojazdów samochodowych, przyczep i naczep .....	146	-	52	32	20	-	-	94
Produkcja pozostałego sprzętu transportowego ..	55	-	19	15	4	-	-	36
Produkcja mebli; działalność produkcyjna, gdzie indziej niesklasyfikowana	4448	-	548	173	375	18	-	3879
Przetwarzanie odpadów ...	192	-	99	77	22	1	-	92

TABL. 9. **PODMIOTY GOSPODARKI NARODOWEJ WEDŁUG WYBRANYCH SEKCJI I DZIAŁÓW POLSKIEJ KLASYFIKACJI DZIAŁALNOŚCI (PKD) W 2005 R. (cd.)**

Stan w dniu 31 XII

WYSZCZEGÓLNIENIE	Ogółem	W tym						
		przedsiębiorstwa państwowe	spółki			spółdzielnie	fundacje, stowarzyszenia i organizacje społeczne	osoby fizyczne prowadzące działalność gospodarczą
			razem	w tym				
				handlowe	cywilne			
<b>Wytwarzanie i zaopatrywanie w energię elektryczną, gaz, wodę .....</b>	<b>304</b>	<b>2</b>	<b>212</b>	<b>88</b>	<b>18</b>	-	-	<b>41</b>
Wytwarzanie i zaopatrywanie w energię elektryczną, gaz, parę wodną i gorącą wodę .....	110	-	75	64	11	-	-	34
Pobór, uzdatnianie i rozprowadzanie wody .....	194	2	137	24	7	-	-	7
<b>Budownictwo .....</b>	<b>31216</b>	<b>18</b>	<b>4103</b>	<b>1943</b>	<b>2124</b>	<b>95</b>	<b>1</b>	<b>26971</b>
<b>Handel hurtowy i detaliczny; naprawa pojazdów samochodowych, motocykli oraz artykułów użytku osobistego i domowego .....</b>	<b>90618</b>	<b>6</b>	<b>17228</b>	<b>5371</b>	<b>11857</b>	<b>246</b>	<b>1</b>	<b>73101</b>
Sprzedaż, obsługa i naprawa pojazdów samochodowych i motocykli; sprzedaż detaliczna paliw do pojazdów samochodowych .....	10077	1	1694	503	1191	9	-	8371
Handel hurtowy i komisowy, z wyłączeniem handlu pojazdami samochodowymi, motocyklami .....	20238	4	7350	3605	3745	67	1	12790
Handel detaliczny, z wyłączeniem sprzedaży pojazdów samochodowych, motocykli; naprawa artykułów użytku osobistego i domowego .....	60303	1	8184	1263	6921	170	-	51940
<b>Hotele i restauracje .....</b>	<b>10870</b>	<b>2</b>	<b>2289</b>	<b>488</b>	<b>1801</b>	<b>4</b>	-	<b>8481</b>
<b>Transport, gospodarka magazynowa i łączność</b>	<b>22724</b>	<b>7</b>	<b>2069</b>	<b>778</b>	<b>1291</b>	<b>14</b>	<b>5</b>	<b>20609</b>
Transport lądowy; transport rurociągowy .....	19550	6	1299	380	919	9	3	18222
Transport wodny .....	313	-	12	1	11	-	-	301
Transport lotniczy .....	5	-	5	5	-	-	-	-
Działalność wspomagająca transport; działalność związana z turystyką .....	2250	1	590	309	281	4	1	1648
Poczta i telekomunikacja ..	606	-	163	83	80	1	1	438
<b>Pośrednictwo finansowe</b>	<b>9324</b>	-	<b>569</b>	<b>275</b>	<b>294</b>	<b>63</b>	<b>58</b>	<b>8606</b>
Pośrednictwo finansowe, z wyłączeniem ubezpieczeń i funduszy emerytalno-rentowych .....	961	-	214	142	72	63	58	598

TABL. 9. **PODMIOTY GOSPODARKI NARODOWEJ WEDŁUG WYBRANYCH SEKCJI I DZIAŁÓW POLSKIEJ KLASYFIKACJI DZIAŁALNOŚCI (PKD) W 2005 R. (dok.)**

Stan w dniu 31 XII

WYSZCZEGÓLNIENIE	Ogółem	W tym						
		przedsiębiorstwa państwowe	spółki			spółdzielnie	fundacje, stowarzyszenia i organizacje społeczne	osoby fizyczne prowadzące działalność gospodarczą
			razem	w tym				
				handlowe	cywilne			
<b>Pośrednictwo finansowe (dok.)</b>								
Ubezpieczenia oraz fundusze emerytalno-rentowe, bez gwarantowanej prawnie opieki społecznej .....	63	-	6	2	4	-	-	57
Działalność pomocnicza związana z pośrednictwem finansowym i ubezpieczeniami .....	8300	-	349	131	218	-	-	7951
<b>Obsługa nieruchomości, wynajem i usługi związane z prowadzeniem działalności gospodarczej .....</b>	<b>42451</b>	<b>5</b>	<b>6338</b>	<b>2964</b>	<b>3367</b>	<b>389</b>	<b>3</b>	<b>30256</b>
Obsługa nieruchomości .....	7913	1	1055	664	384	329	1	1631
Wynajem maszyn i urządzeń bez obsługi oraz wypożyczanie artykułów użytku osobistego i domowego .....	757	-	163	53	110	1	-	590
Informatyka .....	3434	-	757	359	398	2	-	2671
Działalność badawczo-rozwojowa .....	234	-	93	75	18	1	1	114
Działalność gospodarcza pozostała .....	30113	4	4270	1813	2457	56	1	25250
<b>Administracja publiczna i obrona narodowa; obowiązkowe ubezpieczenia społeczne i powszechne ubezpieczenie zdrowotne .....</b>	<b>2068</b>	<b>-</b>	<b>8</b>	<b>5</b>	<b>3</b>	<b>-</b>	<b>1324</b>	<b>2</b>
<b>Edukacja .....</b>	<b>8048</b>	<b>-</b>	<b>436</b>	<b>139</b>	<b>297</b>	<b>3</b>	<b>5</b>	<b>3099</b>
<b>Ochrona zdrowia i pomoc społeczna .....</b>	<b>12709</b>	<b>-</b>	<b>1086</b>	<b>454</b>	<b>632</b>	<b>9</b>	<b>11</b>	<b>10966</b>
<b>Działalność usługowa komunalna, społeczna i indywidualna, pozostała .....</b>	<b>19647</b>	<b>2</b>	<b>1241</b>	<b>380</b>	<b>853</b>	<b>11</b>	<b>5378</b>	<b>9148</b>
Odprowadzanie i oczyszczanie ścieków, gospodarowanie odpadami, pozostałe usługi sanitarne i pokrewne .....	460	-	125	82	36	-	-	290
Działalność organizacji członkowskich, gdzie indziej niesklasyfikowana	6873	-	6	1	4	2	3482	2
Działalność związana z kulturą, rekreacją i sportem .....	6390	2	660	244	416	3	1896	3390
Działalność usługowa pozostała .....	5924	-	450	53	397	6	-	5466

TABL. 10. **PODMIOTY GOSPODARKI NARODOWEJ WEDŁUG WYBRANYCH SEKCJI POLSKIEJ KLASYFIKACJI DZIAŁALNOŚCI (PKD) ORAZ PODREGIONÓW, POWIATÓW I GMIN W 2005 R.**

Stan w dniu 31 XII

WYSZCZEGÓLNIENIE a - ogółem b - spółki handlowe c - spółki cywilne d - osoby fizyczne	Ogółem	W tym								
		rolnictwo, łowiectwo i leśnictwo	przemysł		budownictwo	handel hurtowy i detaliczny; naprawa pojazdów samochodowych, motocykli oraz artykułów użytku osobistego i domowego	hotele i restauracje	transport, gospodarka magazynowa i łączność	pośrednictwo finansowe	obsługa nieruchomości, wynajem i usługi związane z prowadzeniem działalności gospodarczej
			razem	w tym przetwórstwo przemysłowe						
<b>WOJEWÓDZTWO ..</b>	<b>a 289712</b>	<b>5693</b>	<b>34290</b>	<b>33812</b>	<b>31216</b>	<b>90618</b>	<b>10870</b>	<b>22724</b>	<b>9324</b>	<b>42451</b>
	b 16146	96	3250	3087	1943	5371	488	778	275	2964
	c 26513	186	3806	3762	2124	11857	1801	1291	294	3367
	d 222898	4787	26827	26718	26971	73101	8481	20609	8606	30256
<b>Podregion krakowsko-tarnowski</b>	<b>a 104803</b>	<b>2399</b>	<b>11875</b>	<b>11679</b>	<b>12735</b>	<b>36168</b>	<b>2775</b>	<b>8326</b>	<b>3286</b>	<b>12453</b>
	b 3663	34	1050	981	419	1326	58	175	39	360
	c 8392	74	1342	1319	759	3953	490	461	97	699
	d 83575	1992	9357	9303	11473	30756	2206	7677	3110	9614
<b>POWIAT BOCHEŃSKI .....</b>	<b>a 6852</b>	<b>169</b>	<b>816</b>	<b>802</b>	<b>1083</b>	<b>2237</b>	<b>158</b>	<b>395</b>	<b>231</b>	<b>689</b>
	b 205	-	70	65	15	78	9	11	4	14
	c 435	3	77	76	37	208	18	26	4	25
	d 5513	140	659	653	1023	1941	129	357	223	552
<i>Gminy miejskie:</i>										
Bochnia .....	a 3235	20	369	362	329	1171	72	156	146	471
	b 148	-	46	42	10	61	6	5	3	13
	c 278	-	36	36	19	151	11	10	4	23
	d 2565	15	282	280	296	953	54	140	139	361
<i>Gminy miejsko-wiejskie:</i>										
Nowy Wiśnicz .....	a 698	9	108	107	148	210	11	34	21	51
	b 7	-	1	1	2	2	1	1	-	-
	c 28	-	6	6	3	10	-	5	-	1
	d 603	6	100	99	141	197	10	28	21	47
<i>Gminy wiejskie:</i>										
Bochnia .....	a 1043	40	110	107	223	336	33	76	23	61
	b 15	-	7	6	1	4	1	2	-	-
	c 56	-	14	13	8	21	4	5	-	1
	d 863	36	88	87	214	311	28	69	23	54
Drwinia .....	a 256	14	18	17	61	68	-	25	5	19
	b 5	-	1	1	1	1	-	1	-	1
	c 10	1	3	3	2	2	-	1	-	-
	d 195	11	14	13	57	65	-	23	5	16
Lipnica Murowana .....	a 272	15	48	48	50	77	4	24	3	14
	b 2	-	1	1	-	1	-	-	-	-
	c 14	-	4	4	2	4	1	2	-	-
	d 228	15	43	43	48	71	3	22	3	12
Łapanów .....	a 356	10	35	35	71	91	13	28	13	18
	b 12	-	5	5	-	5	-	2	-	-
	c 13	1	3	3	-	5	1	-	-	-
	d 267	8	27	27	71	80	12	26	13	16
Rzezawa .....	a 446	20	46	46	104	138	18	21	9	22
	b 7	-	5	5	-	-	1	-	1	-
	c 12	1	2	2	2	7	-	-	-	-
	d 366	11	39	39	101	131	17	21	8	21
Trzciana .....	a 261	28	39	39	50	69	5	10	3	9
	b 4	-	3	3	1	-	-	-	-	-
	c 7	-	4	4	1	1	1	-	-	-
	d 211	26	32	32	48	68	4	10	3	7
Żegocina .....	a 285	13	43	41	47	77	2	21	8	24
	b 5	-	1	1	-	4	-	-	-	-
	c 17	-	5	5	-	7	-	3	-	-
	d 215	12	34	33	47	65	1	18	8	18



TABL. 10. **PODMIOTY GOSPODARKI NARODOWEJ WEDŁUG WYBRANYCH SEKCJI POLSKIEJ KLASYFIKACJI DZIAŁALNOŚCI (PKD) ORAZ PODREGIONÓW, POWIATÓW I GMIN W 2005 R. (cd.)**

Stan w dniu 31 XII

WYSZCZEGÓLNIENIE a - ogółem b - spółki handlowe c - spółki cywilne d - osoby fizyczne	Ogółem	W tym									
		rolnictwo, łowiectwo i leśnictwo	przemysł		budownictwo	handel hurtowy i detaliczny; naprawa pojazdów samochodowych, motocykli oraz artykułów użytku osobistego i domowego	hotele i restauracje	transport, gospodarka magazynowa i łączność	pośrednictwo finansowe	obsługa nieruchomości, wynajem i usługi związane z prowadzeniem działalności gospodarczej	
			razem	w tym przetwórstwo przemysłowe							
POWIAT BRZESKI .....	a	5441	360	508	497	1004	1649	121	370	134	469
	b	133	1	35	31	19	50	1	15	1	4
	c	310	5	43	41	42	137	14	24	1	24
	d	4451	325	422	421	935	1453	104	329	128	415
<i>Gminy miejsko-wiejskie:</i>											
Brzesko .....	a	2756	85	246	243	424	933	68	199	85	306
	b	93	1	21	19	15	37	-	11	1	3
	c	199	1	23	23	20	97	8	16	1	22
	d	2271	77	200	200	385	795	59	170	82	272
Czchów .....	a	584	84	55	52	98	154	14	40	7	43
	b	8	-	5	4	1	2	-	-	-	-
	c	19	-	4	4	3	3	3	4	-	1
	d	484	80	44	43	94	148	10	36	7	37
<i>Gminy wiejskie:</i>											
Borzęcin .....	a	350	31	44	41	81	92	6	27	3	20
	b	5	-	2	1	-	1	-	2	-	-
	c	18	2	4	2	4	8	-	-	-	-
	d	287	28	38	38	75	82	6	25	2	17
Dębno .....	a	628	39	52	52	125	179	14	38	15	51
	b	9	-	2	2	-	4	1	-	-	1
	c	32	-	5	5	6	14	2	2	-	-
	d	491	32	44	44	118	160	11	36	14	44
Gnojnik .....	a	314	11	31	31	104	73	3	19	8	22
	b	5	-	2	2	-	2	-	1	-	-
	c	9	-	2	2	2	2	-	1	-	-
	d	264	10	27	27	102	69	3	17	8	21
Iwkowa .....	a	378	69	38	36	80	101	7	25	4	12
	b	6	-	1	1	1	1	-	1	-	-
	c	15	-	3	3	4	6	-	1	-	-
	d	328	68	32	32	75	93	7	23	4	11
Szczurowa .....	a	431	41	42	42	92	117	9	22	12	15
	b	7	-	2	2	2	3	-	-	-	-
	c	18	2	2	2	3	7	1	-	-	1
	d	326	30	37	37	86	106	8	22	11	13
POWIAT CHRZANOWSKI	a	10757	115	1158	1132	1243	3944	329	811	327	1469
	b	477	3	140	126	83	149	7	23	5	45
	c	970	6	129	126	103	458	57	52	9	86
	d	8364	90	882	875	1047	3328	264	736	310	972
<i>Gminy miejsko-wiejskie:</i>											
Alwernia .....	a	868	17	101	97	120	306	18	83	18	94
	b	34	1	14	13	1	10	1	1	-	2
	c	68	-	12	12	9	26	2	10	1	5
	d	696	13	73	72	109	269	15	72	16	75
Chrzanów .....	a	4672	34	437	427	496	1777	154	261	158	746
	b	236	-	58	54	45	84	2	9	4	28
	c	477	2	57	56	46	243	26	16	6	52
	d	3549	28	319	314	400	1444	125	236	146	482
Libiąż .....	a	1553	16	146	142	155	645	53	149	38	155
	b	59	1	18	14	7	18	3	5	-	4
	c	129	-	21	21	13	53	7	11	-	9
	d	1263	11	107	107	134	573	43	133	38	116

TABL. 10. **PODMIOTY GOSPODARKI NARODOWEJ WEDŁUG WYBRANYCH SEKCJI POLSKIEJ KLASYFIKACJI DZIAŁALNOŚCI (PKD) ORAZ PODREGIONÓW, POWIATÓW I GMIN W 2005 R. (cd.)**

Stan w dniu 31 XII

WYSZCZEGÓLNIENIE a - ogółem b - spółki handlowe c - spółki cywilne d - osoby fizyczne	Ogółem	W tym								
		rolnic- two, łowiec- two i leśnic- two	przemysł		budow- nictwo	handel hurtowy i detalicz- ny; na- prawa po- jazdów samo- chodo- wych, motocykli oraz ar- tykułów użytku osobiste- go i do- mowego	hotele i restau- racje	trans- port, gospo- darka maga- zynowa i łącz- ność	pośred- nictwo finan- sowe	obsługa nieru- chomo- ści, wyna- jem i usługi związa- ne z prowa- dze- niem działal- ności gospo- darczej
			razem	w tym prze- twór- stwo prze- mysło- we						
<b>POWIAT CHRZANOWSKI (dok.)</b>										
<i>Gminy miejsko-wiejskie (dok.)</i>										
Trzebinia .....	a 2928	32	284	277	345	1025	87	263	100	420
	b 136	1	47	43	27	32	1	8	1	10
	c 253	4	33	31	25	117	20	14	2	17
	d 2224	24	202	201	291	875	66	241	97	251
<i>Gminy wiejskie:</i>										
Babice .....	a 736	16	190	189	127	191	17	55	13	54
	b 12	-	3	2	3	5	-	-	-	1
	c 43	-	6	6	10	19	2	1	-	3
	d 632	14	181	181	113	167	15	54	13	48
<b>POWIAT DĄBROWSKI .....</b>	a 2501	109	239	230	314	892	40	139	61	237
	b 52	2	18	16	2	23	-	1	1	4
	c 152	4	23	22	5	84	5	12	1	10
	d 1921	78	191	190	299	781	35	126	56	199
<i>Gminy miejsko-wiejskie:</i>										
Dąbrowa Tarnowska .....	a 1152	31	111	108	131	439	21	51	33	125
	b 31	-	11	10	1	14	-	-	1	3
	c 73	1	7	6	3	41	3	3	1	9
	d 925	24	90	90	124	383	18	48	30	105
<i>Gminy wiejskie:</i>										
Bolesław .....	a 96	7	9	8	21	20	1	8	1	4
	b 1	-	1	1	-	-	-	-	-	-
	c 4	-	2	2	-	2	-	-	-	-
	d 64	5	6	5	20	17	1	8	1	3
Gręboszów .....	a 122	11	7	7	16	35	2	10	1	6
	b -	-	-	-	-	-	-	-	-	-
	c 3	-	-	-	-	2	-	1	-	-
	d 84	8	7	7	16	33	2	9	1	5
Mędzrechów .....	a 115	3	10	7	18	33	2	7	5	7
	b 2	-	1	-	-	-	-	1	-	-
	c 2	-	-	-	-	2	-	-	-	-
	d 80	3	7	7	17	31	2	6	4	6
Olesno .....	a 279	15	24	24	34	109	4	16	4	23
	b 5	2	-	-	-	3	-	-	-	-
	c 9	-	2	2	-	4	-	3	-	-
	d 217	9	22	22	33	102	4	13	4	18
Radgoszcz .....	a 205	16	24	23	35	53	5	17	6	13
	b 3	-	3	3	-	-	-	-	-	-
	c 8	1	2	2	-	2	1	2	-	-
	d 159	13	18	18	34	50	4	15	6	12
Szczucin .....	a 532	26	54	53	59	203	5	30	11	59
	b 10	-	2	2	1	6	-	-	-	1
	c 53	2	10	10	2	31	1	3	-	1
	d 392	16	41	41	55	165	4	27	10	50
<b>POWIAT KRAKOWSKI .....</b>	a 19805	469	2728	2699	2505	6712	552	1802	516	2110
	b 719	11	207	197	77	251	15	33	6	88
	c 1587	22	327	324	156	659	103	101	10	127
	d 16150	392	2173	2168	2267	5781	430	1667	494	1680

TABL. 10. **PODMIOTY GOSPODARKI NARODOWEJ WEDŁUG WYBRANYCH SEKCJI POLSKIEJ KLASYFIKACJI DZIAŁALNOŚCI (PKD) ORAZ PODREGIONÓW, POWIATÓW I GMIN W 2005 R. (cd.)**

Stan w dniu 31 XII

WYSZCZEGÓLNIENIE a - ogółem b - spółki handlowe c - spółki cywilne d - osoby fizyczne	Ogółem	W tym								
		rolnictwo, łowiectwo i leśnictwo	przemysł		budownictwo	handel hurtowy i detaliczny; naprawa pojazdów samochodowych, motocykli oraz artykułów użytku osobistego i domowego	hotele i restauracje	transport, gospodarka magazynowa i łączność	pośrednictwo finansowe	obsługa nieruchomości, wynajem i usługi związane z prowadzeniem działalności gospodarczej
			razem	w tym przetwórstwo przemysłowe						
<b>POWIAT KRAKOWSKI (cd.)</b>										
<i>Gminy miejsko-wiejskie:</i>										
Krzeszowice .....	a 2611	44	341	331	324	922	64	246	82	269
	b 98	3	36	32	7	36	2	3	-	5
	c 234	4	43	42	28	104	7	18	-	19
	d 2094	32	256	255	287	781	55	225	80	200
Skala .....	a 722	22	81	81	92	253	24	101	18	43
	b 18	-	3	3	4	6	-	2	-	3
	c 45	-	9	9	3	24	4	4	-	1
	d 601	19	68	68	84	222	19	95	18	38
Skawina .....	a 3777	41	540	536	501	1348	119	267	113	452
	b 161	1	63	62	12	53	1	5	2	19
	c 358	2	68	67	46	154	27	17	2	29
	d 2996	35	408	407	443	1139	90	245	108	296
Słomniki .....	a 1152	34	95	95	136	456	41	137	29	85
	b 15	-	5	5	3	3	-	2	-	-
	c 72	1	12	12	3	28	8	14	-	1
	d 982	31	78	78	130	424	33	121	28	78
Świątniki Górne .....	a 951	18	310	309	112	318	18	32	15	64
	b 21	-	3	3	2	13	-	-	-	2
	c 84	4	29	29	8	33	3	2	-	4
	d 804	10	276	276	102	272	15	30	15	53
<i>Gminy wiejskie:</i>										
Czernichów .....	a 949	22	130	127	122	330	26	75	23	81
	b 16	-	7	7	2	5	-	-	-	-
	c 68	2	20	19	5	25	3	2	1	5
	d 784	18	102	101	114	299	23	73	22	75
Igołomia-Wawrzeńczyce	a 373	27	30	29	41	128	5	38	11	26
	b 11	-	3	2	-	6	1	-	-	-
	c 23	-	1	1	-	14	1	3	-	1
	d 296	23	26	26	41	104	3	35	11	24
Iwanowice .....	a 489	21	62	61	62	152	8	72	13	26
	b 7	-	3	3	-	4	-	-	-	-
	c 14	1	2	2	-	4	1	4	-	-
	d 425	19	57	56	61	144	7	68	13	25
Jerzmanowice-Przegonia	a 708	27	101	100	117	230	17	85	11	51
	b 7	-	2	2	1	2	-	-	-	1
	c 33	-	2	2	3	16	3	6	-	1
	d 619	25	96	96	113	210	13	79	11	47
Kocmyrzów-Luborzycza ..	a 791	23	55	54	107	271	20	86	21	79
	b 17	-	5	5	2	7	-	-	1	2
	c 65	-	12	12	9	23	4	4	-	5
	d 652	23	38	37	96	240	16	82	20	70
Liszki .....	a 1086	31	189	189	141	324	26	108	29	110
	b 30	-	11	11	1	9	1	4	-	4
	c 55	1	12	12	6	20	1	3	1	7
	d 935	25	164	164	134	294	24	101	28	98
Michałowice .....	a 546	11	72	70	65	182	20	51	13	61
	b 12	-	5	4	-	4	1	-	-	1
	c 39	-	9	9	2	18	2	2	-	5
	d 458	10	57	57	63	159	17	49	13	52
Mogilany .....	a 1046	23	200	200	134	351	30	69	26	99
	b 44	-	9	9	4	19	3	-	2	6
	c 91	5	20	20	7	41	4	5	1	5
	d 858	15	171	171	123	290	23	64	23	85

TABL. 10. **PODMIOTY GOSPODARKI NARODOWEJ WEDŁUG WYBRANYCH SEKCJI POLSKIEJ KLASYFIKACJI DZIAŁALNOŚCI (PKD) ORAZ PODREGIONÓW, POWIATÓW I GMIN W 2005 R. (cd.)**

Stan w dniu 31 XII

WYSZCZEGÓLNIENIE a - ogółem b - spółki handlowe c - spółki cywilne d - osoby fizyczne	Ogółem	W tym								
		rolnictwo, łowiectwo i leśnictwo	przemysł		budownictwo	handel hurtowy i detaliczny; naprawa pojazdów samochodowych, motocykli oraz artykułów użytku osobistego i domowego	hotele i restauracje	transport, gospodarka magazynowa i łączność	pośrednictwo finansowe	obsługa nieruchomości, wynajem i usługi związane z prowadzeniem działalności gospodarczej
			razem	w tym przetwórstwo przemysłowe						
<b>POWIAT KRAKOWSKI (dok.)</b>										
<i>Gminy wiejskie (dok.):</i>										
Sułoszowa .....	a 287	31	24	24	48	74	7	44	3	21
	b 2	-	-	-	1	-	-	1	-	-
	c 15	-	3	3	5	2	1	2	-	1
	d 244	30	21	21	42	71	6	41	3	19
Wielka Wieś .....	a 788	21	86	84	105	254	28	80	15	84
	b 26	1	4	4	4	11	-	-	-	2
	c 69	-	19	19	5	28	8	2	-	4
	d 640	18	61	61	96	214	19	78	15	77
Zabierzów .....	a 1901	40	243	240	220	602	53	142	49	303
	b 146	4	26	23	23	48	5	7	1	30
	c 176	1	35	35	10	69	15	6	3	22
	d 1448	30	179	179	187	483	33	128	44	234
Zielonki .....	a 1628	33	169	169	178	517	46	169	45	256
	b 88	2	22	22	11	25	1	9	-	13
	c 146	1	31	31	16	56	11	7	2	17
	d 1314	29	115	115	151	435	34	153	42	209
<b>POWIAT MIECHOWSKI ...</b>										
	a 3581	173	315	308	378	1330	107	342	96	280
	b 52	-	13	13	3	26	-	3	-	5
	c 246	2	29	29	14	128	23	23	2	16
	d 2906	159	264	262	361	1165	83	315	92	218
<i>Gminy miejsko-wiejskie:</i>										
Miechów .....	a 2077	62	182	178	219	809	57	183	66	202
	b 37	-	7	7	3	19	-	1	-	5
	c 166	-	18	18	9	93	13	13	2	15
	d 1704	59	151	149	207	692	43	168	63	155
<i>Gminy wiejskie:</i>										
Charsznica .....	a 357	21	49	48	20	155	11	35	5	13
	b 7	-	2	2	-	4	-	1	-	-
	c 17	1	2	2	-	6	3	4	-	-
	d 301	18	44	44	20	142	8	30	5	12
Gołcza .....	a 330	24	33	31	46	95	8	30	10	21
	b 2	-	2	2	-	-	-	-	-	-
	c 19	-	3	3	2	9	1	2	-	1
	d 254	23	26	26	44	85	7	28	10	17
Kozłów .....	a 204	11	15	15	22	77	8	18	5	12
	b 3	-	1	1	-	1	-	1	-	-
	c 10	1	2	2	-	4	1	1	-	-
	d 165	9	12	12	22	71	7	16	5	10
Książ Wielki .....	a 299	25	17	17	41	90	13	27	6	15
	b 1	-	1	1	-	-	-	-	-	-
	c 17	-	2	2	1	9	3	-	-	-
	d 233	22	14	14	40	80	10	27	5	12
Raławice .....	a 129	5	6	6	10	42	5	29	3	6
	b 1	-	-	-	-	1	-	-	-	-
	c 6	-	-	-	-	2	1	2	-	-
	d 103	5	6	6	10	39	4	27	3	5
Słaboszów .....	a 185	25	13	13	20	62	5	20	1	11
	b 1	-	-	-	-	1	-	-	-	-
	c 11	-	2	2	2	5	1	1	-	-
	d 146	23	11	11	18	56	4	19	1	7

TABL. 10. **PODMIOTY GOSPODARKI NARODOWEJ WEDŁUG WYBRANYCH SEKCJI POLSKIEJ KLASYFIKACJI DZIAŁALNOŚCI (PKD) ORAZ PODREGIONÓW, POWIATÓW I GMIN W 2005 R. (cd.)**

Stan w dniu 31 XII

WYSZCZEGÓLNIENIE a - ogółem b - spółki handlowe c - spółki cywilne d - osoby fizyczne	Ogółem	W tym									
		rolnictwo, łowiectwo i leśnictwo	przemysł		budownictwo	handel hurtowy i detaliczny; naprawa pojazdów samochodowych, motocykli oraz artykułów użytku osobistego i domowego	hotele i restauracje	transport, gospodarka magazynowa i łączność	pośrednictwo finansowe	obsługa nieruchomości, wynajem i usługi związane z prowadzeniem działalności gospodarczej	
			razem	w tym przetwórstwo przemysłowe							
<b>POWIAT OLKUSKI</b> .....	a	11695	211	1334	1320	1155	4613	369	931	362	1409
	b	329	-	98	89	34	122	5	30	2	24
	c	995	7	152	151	68	509	55	66	11	82
	d	9630	186	1078	1075	1047	3971	305	834	346	1126
<i>Gminy miejskie:</i>											
Bukowno .....	a	984	8	108	106	72	391	31	91	37	138
	b	34	-	14	12	2	11	1	2	1	1
	c	85	-	16	16	4	41	7	10	-	7
	d	785	7	78	78	66	339	23	79	36	98
<i>Gminy miejsko-wiejskie:</i>											
Olkusz .....	a	6047	60	617	611	593	2408	197	430	212	838
	b	182	-	39	36	27	77	3	10	1	16
	c	543	3	70	69	38	289	27	26	8	52
	d	4994	52	505	503	523	2036	164	393	201	674
Wolbrom .....	a	2333	70	309	305	226	1004	82	173	41	204
	b	54	-	20	18	3	21	-	5	-	4
	c	208	3	38	38	12	110	11	13	-	15
	d	1928	63	248	247	210	870	70	155	40	161
<i>Gminy wiejskie:</i>											
Bolesław .....	a	554	8	60	60	60	197	14	66	22	65
	b	16	-	4	4	1	5	-	2	-	2
	c	48	1	10	10	8	18	2	4	1	4
	d	446	6	46	46	51	174	12	60	21	46
Klucze .....	a	1319	33	215	214	161	453	36	104	41	125
	b	31	-	20	19	-	8	1	1	-	1
	c	88	-	15	15	5	40	6	9	2	4
	d	1107	28	180	180	156	404	29	94	39	112
Trzyciąż .....	a	458	32	25	24	43	160	9	67	9	39
	b	12	-	1	-	1	-	-	10	-	-
	c	23	-	3	3	1	11	2	4	-	-
	d	370	30	21	21	41	148	7	53	9	35
<b>POWIAT OŚWIĘCIMSKI</b> ...	a	12717	118	1306	1288	1280	4335	391	1049	503	1898
	b	425	6	136	128	44	135	2	22	11	46
	c	1181	4	158	158	106	579	78	48	25	100
	d	9910	79	1000	995	1117	3610	309	976	462	1322
<i>Gminy miejskie:</i>											
Oświęcim .....	a	4223	22	260	257	342	1405	125	360	203	833
	b	191	2	45	42	26	54	1	12	7	30
	c	462	1	27	27	43	239	32	14	16	42
	d	3009	15	187	187	269	1107	90	331	177	465
<i>Gminy miejsko-wiejskie:</i>											
Brzeszcze .....	a	1844	19	144	139	189	681	52	134	59	287
	b	49	-	13	11	4	23	1	-	-	5
	c	201	1	18	18	17	111	9	10	3	17
	d	1447	12	113	110	167	545	42	124	56	220
Chelmek .....	a	925	6	136	134	101	287	17	73	38	136
	b	45	-	27	25	1	10	-	2	-	4
	c	74	-	25	25	6	26	1	6	-	6
	d	698	4	83	83	91	250	16	65	38	86
Kęty .....	a	2961	28	438	433	300	1047	96	179	113	395
	b	93	1	36	35	9	32	-	4	3	4
	c	253	1	51	51	17	125	18	4	5	24
	d	2438	18	347	345	271	888	78	171	104	334
Zator .....	a	608	8	76	75	65	208	27	65	15	58
	b	8	1	3	3	1	1	-	1	1	-
	c	41	-	9	9	2	20	1	3	-	4
	d	498	5	62	62	61	187	26	61	13	46

TABL. 10. **PODMIOTY GOSPODARKI NARODOWEJ WEDŁUG WYBRANYCH SEKCJI POLSKIEJ KLASYFIKACJI DZIAŁALNOŚCI (PKD) ORAZ PODREGIONÓW, POWIATÓW I GMIN W 2005 R. (cd.)**

Stan w dniu 31 XII

WYSZCZEGÓLNIENIE a - ogółem b - spółki handlowe c - spółki cywilne d - osoby fizyczne	Ogółem	W tym								
		rolnictwo, łowiectwo i leśnictwo	przemysł		budownictwo	handel hurtowy i detaliczny; na- prawa po- jazdów samochodo- wych, motocykli oraz ar- tykułów użytku osobiste- go i do- mowego	hotele i restau- racje	trans- port, gospo- darka ma- gazynowa i łącz- ność	pośred- nictwo finan- sowe	obsługa nieru- chomo- ści, wyna- jem i usługi związa- ne z prowa- dze- niem działal- ności gospo- darczej
			razem	w tym prze- twór- stwo prze- mysło- we						
<b>POWIAT OŚWIĘCIMSKI (dok.)</b>										
<i>Gminy wiejskie:</i>										
Osiek .....	a 354	10	45	44	50	107	13	30	8	31
	b 1	1	-	-	-	-	-	-	-	-
	c 16	-	2	2	1	8	3	1	-	-
	d 309	6	42	42	49	98	10	29	8	30
Oświęcim .....	a 1166	14	130	130	137	400	39	129	51	110
	b 33	1	10	10	3	13	-	3	-	2
	c 90	-	16	16	14	31	11	6	1	6
	d 968	11	102	102	119	356	28	120	50	97
Polanka Wielka .....	a 254	4	35	35	42	68	5	37	4	18
	b 3	-	2	2	-	1	-	-	-	-
	c 19	-	4	4	3	7	1	3	-	1
	d 215	3	29	29	39	60	4	34	4	17
Przeciszów .....	a 382	7	42	41	54	132	17	42	12	30
	b 2	-	-	-	-	1	-	-	-	1
	c 25	1	6	6	3	12	2	1	-	-
	d 328	5	35	35	51	119	15	41	12	27
<b>POWIAT PROSZOWICKI</b>	a 2639	99	245	235	309	963	50	243	74	194
	b 79	1	24	21	9	28	-	1	-	7
	c 204	-	43	42	19	98	4	12	-	11
	d 2044	88	176	171	277	827	45	230	65	145
<i>Gminy miejsko-wiejskie:</i>										
Proszowice .....	a 1326	34	109	106	156	516	26	100	40	127
	b 51	1	12	10	8	16	-	-	-	7
	c 123	-	19	18	12	64	2	5	-	9
	d 1019	30	77	77	132	434	23	95	34	86
<i>Gminy wiejskie:</i>										
Koniusza .....	a 347	11	37	35	36	128	1	27	8	17
	b 9	-	3	3	-	6	-	-	-	-
	c 18	-	7	7	1	8	-	-	-	1
	d 248	10	27	25	35	111	1	27	6	13
Koszyce .....	a 258	16	28	24	22	95	8	24	8	16
	b 8	-	3	2	-	4	-	-	-	-
	c 22	-	3	3	-	13	1	3	-	-
	d 202	13	22	19	22	77	7	21	7	16
Nowe Brzesko .....	a 372	18	40	39	41	128	12	39	12	20
	b 7	-	4	4	1	1	-	-	-	-
	c 27	-	9	9	4	8	1	2	-	1
	d 307	17	26	26	36	118	11	37	12	18
Pałecznicza .....	a 170	9	15	15	29	57	1	25	2	5
	b 1	-	-	-	-	1	-	-	-	-
	c 7	-	1	1	1	3	-	2	-	-
	d 140	8	14	14	28	50	1	23	2	4
Radziemice .....	a 166	11	16	16	25	39	2	28	4	9
	b 3	-	2	2	-	-	-	1	-	-
	c 7	-	4	4	1	2	-	-	-	-
	d 128	10	10	10	24	37	2	27	4	8
<b>POWIAT TARNOWSKI</b> .....	a 8975	355	1198	1173	1418	2637	163	692	248	866
	b 192	2	79	76	19	66	1	4	-	4
	c 476	9	104	98	62	207	24	30	3	19
	d 7217	275	997	992	1327	2345	136	657	243	787

TABL. 10. **PODMIOTY GOSPODARKI NARODOWEJ WEDŁUG WYBRANYCH SEKCJI POLSKIEJ KLASYFIKACJI DZIAŁALNOŚCI (PKD) ORAZ PODREGIONÓW, POWIATÓW I GMIN W 2005 R. (cd.)**

Stan w dniu 31 XII

WYSZCZEGÓLNIENIE a - ogółem b - spółki handlowe c - spółki cywilne d - osoby fizyczne	Ogółem	W tym								
		rolnictwo, łowiectwo i leśnictwo	przemysł		budownictwo	handel hurtowy i detaliczny; na- prawa po- jazdów samo- chodowy- ch, motocykli oraz ar- tykułów użytku osobiste- go i do- mowego	hotele i restau- racje	trans- port, gospo- darka maga- zynowa i łącz- ność	pośred- nictwo finan- sowe	obsługa nieru- chomo- ści, wyna- jem i usługi związa- ne z prowa- dze- niem działal- ności gospo- darczej
			razem	w tym prze- twór- stwo prze- mysło- we						
<b>POWIAT TARNOWSKI (cd.)</b>										
<i>Gminy miejsko-wiejskie:</i>										
Ciężkowice .....	a 526	39	71	70	71	142	20	33	3	57
	b 11	-	6	6	1	2	-	-	-	1
	c 30	2	8	7	4	10	4	1	-	-
	d 414	34	57	57	66	129	15	32	3	53
Ryglice .....	a 431	21	106	106	60	91	4	23	11	48
	b 4	-	1	1	-	-	-	-	-	-
	c 16	1	2	2	2	8	1	2	-	-
	d 357	17	102	102	58	81	3	21	11	47
Tuchów .....	a 897	21	164	163	106	267	11	49	27	100
	b 17	-	5	5	2	6	-	1	-	-
	c 50	-	9	9	2	30	2	3	-	4
	d 722	16	149	149	102	230	8	45	26	92
Żabno .....	a 825	24	113	109	128	266	17	58	26	61
	b 32	-	16	16	2	13	-	-	-	-
	c 48	-	13	12	5	19	1	5	-	-
	d 629	16	79	78	120	231	16	53	25	49
<i>Gminy wiejskie:</i>										
Gromnik .....	a 241	13	16	15	51	69	4	9	9	25
	b 2	-	-	-	1	-	-	-	-	-
	c 7	-	-	-	2	2	1	-	1	1
	d 187	10	15	15	47	66	3	9	8	22
Lisia Góra .....	a 562	22	54	53	87	154	15	59	21	45
	b 10	-	6	5	-	4	-	-	-	-
	c 31	-	6	6	4	11	4	2	-	1
	d 449	17	42	42	83	138	11	57	21	43
Pleśna .....	a 467	23	51	51	102	119	8	36	8	50
	b 9	-	5	5	-	2	-	-	-	1
	c 16	1	1	1	2	9	1	-	-	1
	d 392	20	45	45	100	106	7	36	8	46
Radłów .....	a 404	19	40	32	69	115	5	31	10	42
	b 6	1	2	1	1	2	-	-	-	-
	c 29	1	6	4	7	11	-	2	-	1
	d 301	15	29	27	60	101	5	29	10	37
Rzepiennik Strzyżewski .	a 225	8	45	45	31	66	4	14	4	9
	b 3	-	2	2	-	-	-	-	-	-
	c 8	1	3	3	-	2	-	-	-	-
	d 179	5	40	40	31	62	4	14	4	9
Skrzyszów .....	a 674	19	80	80	100	216	6	86	25	70
	b 11	-	5	5	3	3	-	-	-	-
	c 31	-	9	9	3	14	-	4	-	1
	d 585	16	66	66	94	199	6	82	25	68
Szerzyny .....	a 324	8	129	127	35	71	4	19	4	8
	b -	-	-	-	-	-	-	-	-	-
	c 6	-	4	4	-	-	-	1	-	-
	d 276	5	124	123	35	69	4	17	4	7
Tarnów .....	a 1418	42	153	150	210	478	23	125	49	163
	b 40	-	13	13	1	21	-	1	-	-
	c 97	2	23	23	14	43	5	3	1	6
	d 1171	32	114	113	193	414	18	121	48	149
Wierzchosławice .....	a 466	25	47	46	74	153	7	29	12	42
	b 14	-	6	6	4	2	1	-	-	-
	c 22	-	7	6	1	9	1	2	-	1
	d 361	15	33	33	66	141	5	27	12	38
Wietrzychowice .....	a 141	7	15	14	28	31	4	12	4	4
	b 3	-	3	3	-	-	-	-	-	-
	c 6	-	1	1	1	4	-	-	-	-
	d 97	5	10	10	26	27	4	12	4	3

TABL. 10. **PODMIOTY GOSPODARKI NARODOWEJ WEDŁUG WYBRANYCH SEKCJI POLSKIEJ KLASYFIKACJI DZIAŁALNOŚCI (PKD) ORAZ PODREGIONÓW, POWIATÓW I GMIN W 2005 R. (cd.)**

Stan w dniu 31 XII

WYSZCZEGÓLNIENIE a - ogółem b - spółki handlowe c - spółki cywilne d - osoby fizyczne	Ogółem	W tym								
		rolnic- two, łowic- two i leśnic- two	przemysł		budow- nictwo	handel hurtowy i detalicz- ny; na- prawa po- jazdów samo- chodo- wych, motocykli oraz ar- tykułów użytku osobiste- go i do- mowego	hotele i restau- racje	trans- port, gospo- darka maga- zynowa i łącz- ność	pośred- nictwo finan- sowe	obsługa nieru- chomo- ści, wyna- jem i usługi związa- ne z prowa- dze- niem działal- ności gospo- darczej
			razem	w tym prze- twór- stwo prze- mysło- we						
<b>POWIAT TARNOWSKI (dok.)</b>										
<i>Gminy wiejskie (dok.):</i>										
Wojnicz .....	a 688	21	62	62	124	209	15	55	19	74
	b 19	1	6	6	2	5	-	2	-	2
	c 37	-	6	6	6	20	3	1	-	1
	d 546	16	49	49	115	183	12	52	19	63
Zakliczyn .....	a 686	43	52	50	142	190	16	54	16	68
	b 11	-	3	2	2	6	-	-	-	-
	c 42	1	6	5	9	15	1	4	1	2
	d 551	36	43	43	131	168	15	50	15	61
<b>POWIAT WIELICKI .....</b>	a 9109	149	1095	1081	1201	3201	283	787	253	1015
	b 345	7	95	93	33	138	9	11	5	30
	c 796	7	150	147	84	335	57	30	11	71
	d 7398	125	839	833	1079	2721	217	746	236	827
<i>Gminy miejsko-wiejskie:</i>										
Niepołomice .....	a 1844	47	217	213	220	657	48	163	45	185
	b 85	-	35	35	7	30	1	-	-	5
	c 167	1	20	19	16	85	8	4	3	17
	d 1461	43	158	156	195	541	39	159	42	151
Wieliczka .....	a 4819	40	588	581	589	1735	152	368	157	639
	b 196	3	42	40	20	81	6	9	4	22
	c 434	3	84	83	43	177	31	13	6	50
	d 3921	32	458	455	524	1474	115	346	146	495
<i>Gminy wiejskie:</i>										
Biskupice .....	a 569	14	67	67	84	193	13	85	11	43
	b 10	-	2	2	2	4	-	2	-	-
	c 37	-	11	11	4	9	3	7	-	-
	d 493	13	54	54	78	180	10	76	11	43
Gdów .....	a 1167	32	119	117	208	395	41	118	19	85
	b 34	4	6	6	2	19	1	-	-	2
	c 85	1	16	15	11	34	8	3	2	4
	d 970	25	96	96	195	340	32	115	17	77
Kłaj .....	a 710	16	104	103	100	221	29	53	21	63
	b 20	-	10	10	2	4	1	-	1	1
	c 73	2	19	19	10	30	7	3	-	-
	d 553	12	73	72	87	186	21	50	20	61
<i>Miasto na prawach powiatu</i>										
Tarnów .....	a 10731	72	933	914	845	3655	212	765	481	1817
	b 655	1	135	126	81	260	9	21	4	89
	c 1040	5	107	105	63	551	52	37	20	128
	d 8071	55	676	668	694	2833	149	704	455	1371
<b>Podregion nowosądecki</b>	<b>a 80617</b>	<b>2836</b>	<b>12824</b>	<b>12628</b>	<b>9610</b>	<b>23182</b>	<b>4777</b>	<b>5877</b>	<b>2001</b>	<b>7227</b>
	<b>b 2436</b>	<b>20</b>	<b>626</b>	<b>591</b>	<b>267</b>	<b>892</b>	<b>105</b>	<b>159</b>	<b>28</b>	<b>193</b>
	<b>c 5846</b>	<b>70</b>	<b>1004</b>	<b>991</b>	<b>387</b>	<b>2641</b>	<b>475</b>	<b>363</b>	<b>60</b>	<b>483</b>
	<b>d 64943</b>	<b>2466</b>	<b>11014</b>	<b>10976</b>	<b>8925</b>	<b>19547</b>	<b>4145</b>	<b>5340</b>	<b>1824</b>	<b>5626</b>
<b>POWIAT GORLICKI .....</b>	a 5814	399	738	722	888	1511	153	315	157	541
	b 207	3	72	69	26	64	7	10	2	12
	c 348	18	57	57	26	161	14	22	3	31
	d 4458	337	590	587	831	1272	126	282	149	442
<i>Gminy miejskie:</i>										
Gorlice .....	a 2284	28	261	259	220	720	66	92	89	296
	b 153	-	47	45	21	53	3	7	2	12
	c 203	-	24	24	14	109	8	7	3	24
	d 1663	23	187	187	180	551	53	77	83	241



TABL. 10. **PODMIOTY GOSPODARKI NARODOWEJ WEDŁUG WYBRANYCH SEKCJI POLSKIEJ KLASYFIKACJI DZIAŁALNOŚCI (PKD) ORAZ PODREGIONÓW, POWIATÓW I GMIN W 2005 R. (cd.)**

Stan w dniu 31 XII

WYSZCZEGÓLNIENIE a - ogółem b - spółki handlowe c - spółki cywilne d - osoby fizyczne	Ogółem	W tym									
		rolnic- two, łowiec- two i leśnic- two	przemysł		budow- nictwo	handel hurtowy i detalicz- ny; na- prawa po- jazdów samo- chodo- wych, motocykli oraz ar- tykułów użytku osobiste- go i do- mowego	hotele i restau- racje	trans- port, gospo- darka maga- zynowa i łącz- ność	pośred- nictwo finan- sowe	obsługa nieru- chomo- ści, wyna- jem i usługi związa- ne z prowa- dze- niem działal- ności gospo- darczej	
			razem	w tym prze- twór- stwo prze- mysło- we							
POWIAT GORLIICKI (dok.)											
<i>Gminy miejsko-wiejskie:</i>											
Biecz .....	a	709	41	107	105	85	202	20	55	17	59
	b	14	-	8	7	-	5	1	-	-	-
	c	36	-	8	8	3	14	2	6	-	3
	d	550	30	87	87	82	182	15	49	16	45
<i>Gminy wiejskie:</i>											
Bobowa .....	a	283	17	32	31	63	67	8	10	4	17
	b	3	-	-	-	-	-	-	1	-	-
	c	5	-	2	2	-	3	-	-	-	-
	d	217	14	28	27	63	63	7	9	4	13
Gorlice .....	a	767	60	112	111	92	204	18	52	16	77
	b	8	-	5	5	-	1	1	1	-	-
	c	34	2	11	11	4	13	-	2	-	1
	d	630	53	96	95	88	190	17	49	16	74
Lipinki .....	a	241	23	28	28	36	64	5	22	5	14
	b	2	1	-	-	-	1	-	-	-	-
	c	10	1	2	2	1	4	-	1	-	-
	d	188	17	26	26	35	58	5	21	4	13
Łużna .....	a	273	24	47	47	50	67	4	16	8	13
	b	4	-	2	2	-	1	-	1	-	-
	c	11	1	3	3	-	5	-	1	-	1
	d	220	21	41	41	50	60	4	14	8	10
Moszczenica .....	a	126	13	16	16	25	23	3	10	1	9
	b	1	-	-	-	1	-	-	-	-	-
	c	8	-	4	4	-	2	-	2	-	-
	d	94	11	12	12	24	20	3	8	1	8
Ropa .....	a	421	44	47	45	185	63	5	24	6	12
	b	4	-	1	1	2	-	-	-	-	-
	c	11	2	-	-	2	4	3	-	-	-
	d	373	40	44	44	181	59	2	24	6	10
Sękowa .....	a	260	48	35	31	29	53	9	16	5	21
	b	6	1	2	2	-	3	-	-	-	-
	c	13	5	1	1	-	5	-	1	-	1
	d	193	39	28	28	29	44	9	15	5	14
Uście Gorlickie .....	a	450	101	53	49	103	48	15	18	6	23
	b	12	1	7	7	2	-	2	-	-	-
	c	17	7	2	2	2	2	1	2	-	1
	d	330	89	41	40	99	45	11	16	6	14
POWIAT LIMANOWSKI ...											
	a	6326	381	700	666	1104	1808	195	465	120	473
	b	126	1	35	33	15	54	2	6	2	4
	c	288	1	50	49	23	136	12	20	3	21
	d	5100	347	579	576	1065	1607	171	436	107	362
<i>Gminy miejskie:</i>											
Limanowa .....	a	1378	16	133	132	136	420	35	100	35	195
	b	58	-	11	11	9	29	1	3	2	2
	c	110	-	14	14	7	52	4	6	2	12
	d	1009	12	103	103	119	337	28	88	29	138
Mszana Dolna .....	a	622	13	72	70	66	246	27	22	10	61
	b	25	-	7	7	1	13	-	-	-	2
	c	43	-	6	6	2	27	3	-	-	4
	d	483	11	54	54	63	206	23	22	9	44

TABL. 10. **PODMIOTY GOSPODARKI NARODOWEJ WEDŁUG WYBRANYCH SEKCJI POLSKIEJ KLASYFIKACJI DZIAŁALNOŚCI (PKD) ORAZ PODREGIONÓW, POWIATÓW I GMIN W 2005 R. (cd.)**  
Stan w dniu 31 XII

WYSZCZEGÓLNIENIE a - ogółem b - spółki handlowe c - spółki cywilne d - osoby fizyczne	Ogółem	W tym								
		rolnictwo, łowiectwo i leśnictwo	przemysł		budownictwo	handel hurtowy i detaliczny; naprawa pojazdów samochodowych, motocykli oraz artykułów osobistego i domowego	hotele i restauracje	transport, gospodarka magazynowa i łączność	pośrednictwo finansowe	obsługa nieruchomości, wynajem i usługi związane z prowadzeniem działalności gospodarczej
			razem	w tym przetwórstwo przemysłowe						
<b>POWIAT LIMANOWSKI (dok.)</b>										
<i>Gminy wiejskie:</i>										
Dobra .....	a 397	48	40	39	72	100	18	30	5	19
	b 5	-	2	2	1	1	-	-	-	-
	c 15	-	5	4	1	6	-	1	1	-
	d 324	47	33	33	70	91	16	29	3	18
Jodłownik .....	a 388	36	37	33	55	107	11	32	5	24
	b 3	1	1	1	-	1	-	-	-	-
	c 11	-	2	2	2	2	1	2	-	1
	d 307	32	30	30	53	102	10	30	5	20
Kamienica .....	a 335	26	25	23	106	74	16	18	6	12
	b 6	-	2	1	1	1	-	2	-	-
	c 9	-	1	1	2	4	1	1	-	-
	d 268	24	22	21	103	68	14	15	5	7
Laskowa .....	a 293	22	42	39	53	72	6	25	3	11
	b 4	-	2	2	-	1	1	-	-	-
	c 9	-	2	2	-	4	1	1	-	-
	d 229	21	34	34	53	67	4	24	3	8
Limanowa .....	a 909	81	114	101	184	231	14	79	19	57
	b 4	-	1	1	1	2	-	-	-	-
	c 14	-	2	2	3	5	-	2	-	2
	d 801	76	99	98	180	224	14	77	19	49
Łukowica .....	a 324	26	22	22	56	114	6	33	6	14
	b -	-	-	-	-	-	-	-	-	-
	c 15	-	2	2	-	9	-	3	-	1
	d 271	22	20	20	56	103	6	30	6	12
Mszana Dolna .....	a 782	57	122	118	193	213	21	42	9	36
	b 9	-	2	1	1	2	-	1	-	-
	c 27	1	6	6	2	13	1	3	-	-
	d 679	55	111	111	190	198	20	38	9	31
Niedźwiedz .....	a 337	17	52	52	72	85	26	20	2	15
	b 5	-	3	3	1	1	-	-	-	-
	c 10	-	5	5	-	3	1	-	-	-
	d 283	15	44	44	71	80	23	20	2	12
Słopnice .....	a 189	20	9	7	74	28	4	15	3	3
	b 1	-	-	-	-	1	-	-	-	-
	c 7	-	2	2	2	2	-	-	-	-
	d 159	19	6	5	72	25	4	15	3	2
Tymbark .....	a 372	19	32	30	37	118	11	49	17	26
	b 6	-	4	4	-	2	-	-	-	-
	c 18	-	3	3	2	9	-	1	-	1
	d 287	13	23	23	35	106	9	48	14	21
<b>POWIAT MYŚLENICKI .....</b>	a 8836	203	1561	1558	1311	2774	272	626	191	701
	b 252	2	70	68	23	103	3	13	4	11
	c 703	9	152	152	49	300	53	39	4	50
	d 7223	179	1333	1332	1238	2356	212	574	179	585
<i>Gminy miejsko-wiejskie:</i>										
Dobczyce .....	a 1127	25	126	126	145	374	34	108	29	125
	b 39	-	11	11	-	15	-	5	-	5
	c 93	1	13	13	5	42	7	10	-	8
	d 915	23	101	101	140	316	26	93	27	106

TABL. 10. **PODMIOTY GOSPODARKI NARODOWEJ WEDŁUG WYBRANYCH SEKCJI POLSKIEJ KLASYFIKACJI DZIAŁALNOŚCI (PKD) ORAZ PODREGIONÓW, POWIATÓW I GMIN W 2005 R. (cd.)**

Stan w dniu 31 XII

WYSZCZEGÓLNIENIE a - ogółem b - spółki handlowe c - spółki cywilne d - osoby fizyczne	Ogółem	W tym								
		rolnictwo, łowiectwo i leśnictwo	przemysł		budownictwo	handel hurtowy i detaliczny; naprawa pojazdów samochodowych, motocykli oraz artykułów użytku osobistego i domowego	hotele i restauracje	transport, gospodarka magazynowa i łączność	pośrednictwo finansowe	obsługa nieruchomości, wynajem i usługi związane z prowadzeniem działalności gospodarczej
			razem	w tym przetwórstwo przemysłowe						
<b>POWIAT MYŚLENICKI (dok.)</b>										
<i>Gminy miejsko-wiejskie (dok.):</i>										
Myślenice .....	a 3734	57	543	542	467	1224	137	253	94	386
	b 156	1	41	40	18	67	1	5	3	4
	c 376	5	64	64	28	166	30	14	4	39
	d 2924	47	436	436	420	987	104	234	86	305
Sułkowice .....	a 897	17	229	229	118	305	14	37	15	47
	b 12	-	5	5	1	3	-	1	-	-
	c 49	1	8	8	5	25	4	3	-	1
	d 776	16	215	215	112	276	10	33	15	40
<i>Gminy wiejskie:</i>										
Lubień .....	a 434	12	55	55	89	104	17	54	11	22
	b 2	-	-	-	-	2	-	-	-	-
	c 25	-	5	5	1	10	1	7	-	-
	d 358	11	50	50	88	90	16	47	11	22
Pcim .....	a 547	14	92	91	118	199	20	33	11	12
	b 10	-	5	5	-	2	1	2	-	-
	c 33	-	12	12	3	13	3	-	-	-
	d 467	13	75	74	115	183	16	31	11	11
Raciechowice .....	a 344	22	40	40	51	112	9	36	7	20
	b 3	-	1	1	-	1	-	-	-	1
	c 29	-	10	10	1	11	1	2	-	1
	d 271	19	29	29	50	98	8	34	6	17
Siepraw .....	a 797	12	377	376	66	211	12	16	10	38
	b 15	-	4	3	1	8	-	-	1	-
	c 57	-	29	29	3	22	1	-	-	1
	d 695	10	343	343	62	179	11	16	9	36
Tokarnia .....	a 452	21	60	60	118	99	14	59	2	17
	b 4	-	-	-	2	1	-	-	-	-
	c 24	1	6	6	1	5	6	3	-	-
	d 383	20	53	53	115	92	7	56	2	15
Wiśniowa .....	a 504	23	39	39	139	146	15	30	12	34
	b 11	1	3	3	1	4	1	-	-	1
	c 17	1	5	5	2	6	-	-	-	-
	d 434	20	31	31	136	135	14	30	12	33
<b>POWIAT NOWOSĄDECKI</b>	a 9733	555	890	853	1707	2522	523	723	238	845
	b 303	5	82	77	28	93	23	24	-	25
	c 505	3	78	74	48	215	47	38	3	27
	d 7776	507	704	696	1630	2200	444	659	220	643
<i>Gminy miejskie:</i>										
Grybów .....	a 328	8	28	28	52	100	9	20	8	41
	b 11	-	4	4	-	5	-	-	-	1
	c 20	-	-	-	1	12	4	2	-	-
	d 242	7	24	24	51	81	5	17	7	28
<i>Gminy miejsko-wiejskie:</i>										
Krynica-Zdrój .....	a 1711	47	116	116	155	406	209	144	35	219
	b 69	-	8	8	7	23	12	6	-	6
	c 131	-	10	10	11	58	19	10	-	8
	d 1295	43	97	97	137	323	178	128	34	125

TABL. 10. **PODMIOTY GOSPODARKI NARODOWEJ WEDŁUG WYBRANYCH SEKCJI POLSKIEJ KLASYFIKACJI DZIAŁALNOŚCI (PKD) ORAZ PODREGIONÓW, POWIATÓW I GMIN W 2005 R. (cd.)**

Stan w dniu 31 XII

WYSZCZEGÓLNIENIE a - ogółem b - spółki handlowe c - spółki cywilne d - osoby fizyczne	Ogółem	W tym								
		rolnic- two, łowic- two i leśnic- two	przemysł		budow- nictwo	handel hurtowy i detalicz- ny; na- prawa po- jazdów samochod- owych, motocykli oraz ar- tykułów użytku osobiste- go i do- mowego	hotele i restau- racje	trans- port, gospo- darka maga- zynowa i łącz- ność	pośred- nictwo finan- sowe	obsługa nieru- chomo- ści, wyna- jem i usługi związa- ne z prowa- dze- niem działal- ności gospo- darczej
			razem	w tym prze- twór- stwo prze- mysło- we						
<b>POWIAT NOWOSĄDECKI (cd.)</b>										
<i>Gminy miejsko-wiejskie (dok.):</i>										
Muszyna .....	a 725	36	47	46	103	195	55	38	26	65
	b 38	-	14	14	1	9	5	3	-	4
	c 28	1	5	5	4	9	2	2	1	2
	d 577	32	27	27	98	176	48	33	24	50
Piwniczna-Zdrój .....	a 731	32	39	38	186	172	82	65	12	48
	b 14	-	3	3	3	3	2	1	-	1
	c 41	1	4	4	4	12	9	5	-	-
	d 615	27	30	30	179	156	69	58	10	43
Stary Sącz .....	a 1224	48	138	134	188	361	37	91	41	104
	b 49	2	12	10	5	17	1	5	-	3
	c 90	-	15	15	6	45	4	4	-	7
	d 977	41	108	108	177	298	29	82	40	86
<i>Gminy wiejskie:</i>										
Chelmiec .....	a 1166	67	141	130	145	379	21	104	31	104
	b 32	1	6	5	4	11	1	1	-	5
	c 57	-	9	9	6	25	1	7	-	6
	d 980	64	120	115	135	342	18	96	30	90
Gródek nad Dunajcem ...	a 332	22	36	29	53	93	19	23	8	25
	b 6	-	1	-	-	1	2	1	-	-
	c 14	-	1	1	-	10	2	-	-	-
	d 254	20	28	28	53	82	15	22	6	19
Grybów .....	a 736	44	68	65	291	130	12	31	12	44
	b 16	1	7	7	1	4	-	-	-	1
	c 14	-	4	4	2	4	1	1	-	-
	d 622	41	53	53	288	122	11	30	11	38
Kamionka Wielka .....	a 301	16	43	42	56	71	7	32	5	21
	b 6	-	5	5	-	1	-	-	-	-
	c 15	-	3	3	1	9	-	1	1	-
	d 240	14	34	34	55	61	7	31	4	18
Korzenna .....	a 410	39	33	33	129	73	7	22	10	22
	b 2	-	1	1	-	1	-	-	-	-
	c 15	1	4	4	3	6	-	-	-	-
	d 332	37	28	28	126	65	7	22	10	19
Łabowa .....	a 188	35	18	18	45	28	6	10	6	10
	b 9	-	6	6	2	1	-	-	-	-
	c 4	-	2	2	-	1	-	-	-	1
	d 149	34	10	10	42	26	6	10	6	7
Łącko .....	a 619	45	69	66	124	167	21	32	7	48
	b 15	-	5	5	2	6	-	2	-	-
	c 29	-	7	5	4	10	3	1	-	1
	d 492	42	57	56	118	149	18	29	6	41
Łososina Dolna .....	a 408	46	47	44	56	105	9	45	10	26
	b 12	1	2	1	1	5	-	2	-	1
	c 16	-	6	4	1	3	1	2	1	1
	d 328	41	39	39	54	95	7	41	8	22
Nawojowa .....	a 324	23	34	33	58	102	8	17	9	21
	b 9	-	5	5	-	3	-	-	-	1
	c 11	-	4	4	2	3	-	2	-	-
	d 262	20	24	23	56	95	7	15	7	18

TABL. 10. **PODMIOTY GOSPODARKI NARODOWEJ WEDŁUG WYBRANYCH SEKCJI POLSKIEJ KLASYFIKACJI DZIAŁALNOŚCI (PKD) ORAZ PODREGIONÓW, POWIATÓW I GMIN W 2005 R. (cd.)**

Stan w dniu 31 XII

WYSZCZEGÓLNIENIE a - ogółem b - spółki handlowe c - spółki cywilne d - osoby fizyczne	Ogółem	W tym								
		rolnictwo, łowiectwo i leśnictwo	przemysł		budownictwo	handel hurtowy i detaliczny; naprawa pojazdów samochodowych, motocykli oraz artykułów użytku osobistego i domowego	hotele i restauracje	transport, gospodarka maga- zynowa i łączność	pośrednictwo finansowe	obsługa nieru- chomości, wynajem i usługi związane z prowa- dzeniem działal- ności gospo- darczej
			razem	w tym prze- twór- stwo prze- mysłowe						
<b>POWIAT NOWOSĄDECKI (dok.)</b>										
<i>Gminy wiejskie (dok.):</i>										
Podegrodzie .....	a 407	36	28	27	46	109	7	43	16	38
	b 12	-	2	2	2	3	-	1	-	2
	c 14	-	3	3	3	6	-	-	-	1
	d 315	34	23	22	41	100	7	42	15	30
Rytko .....	a 123	11	5	4	20	31	14	6	2	9
	b 3	-	1	1	-	-	-	2	-	-
	c 6	-	1	1	-	2	1	1	-	-
	d 96	10	2	2	20	29	12	3	2	9
<b>POWIAT NOWOTARSKI ...</b>										
	a 11853	523	1837	1786	1162	3508	718	1024	323	832
	b 296	4	73	65	36	120	9	17	-	20
	c 888	3	168	166	69	391	81	40	17	57
	d 9597	462	1560	1546	1054	2981	621	963	294	651
<i>Gminy miejskie:</i>										
Nowy Targ .....	a 4282	55	651	645	283	1670	143	229	153	454
	b 146	1	34	31	13	70	3	4	-	15
	c 454	-	93	93	36	230	18	7	7	31
	d 3413	47	516	515	232	1362	119	215	145	361
Szczawnica .....	a 694	29	41	37	57	138	199	87	2	52
	b 17	3	4	4	1	1	3	2	-	1
	c 58	-	5	5	3	22	19	1	-	2
	d 570	24	31	28	53	114	177	84	2	36
<i>Gminy miejsko-wiejskie:</i>										
Rabka-Zdrój .....	a 1332	31	176	173	102	370	104	88	47	98
	b 42	-	6	5	8	14	1	6	-	1
	c 93	-	8	8	6	40	14	7	1	12
	d 1062	30	159	159	88	316	89	75	40	68
<i>Gminy wiejskie:</i>										
Czarny Dunajec .....	a 741	37	119	111	89	221	29	68	14	45
	b 12	-	5	5	-	5	-	2	-	-
	c 44	-	9	9	1	17	4	6	1	3
	d 600	34	102	97	88	198	25	60	12	40
Czorsztyn .....	a 638	37	62	60	35	68	61	237	3	22
	b 14	-	1	1	4	3	2	2	-	2
	c 19	-	5	5	1	6	3	2	-	1
	d 559	36	54	54	30	59	55	233	3	16
Jablonka .....	a 653	81	109	103	110	140	17	55	14	26
	b 10	-	4	4	3	2	-	-	-	-
	c 37	1	7	7	4	12	1	4	6	-
	d 526	73	92	92	103	125	14	51	7	22
Krościenko nad Dunajcem	a 435	17	35	30	42	87	45	93	12	24
	b 4	-	-	-	1	3	-	-	-	-
	c 29	-	1	1	4	9	6	4	1	2
	d 342	12	28	28	37	74	38	89	10	18
Lipnica Wielka .....	a 228	32	22	22	53	56	8	7	6	8
	b 2	-	1	1	1	-	-	-	-	-
	c 10	-	2	2	1	6	1	-	-	-
	d 188	30	19	19	51	50	7	7	6	8

TABL. 10. **PODMIOTY GOSPODARKI NARODOWEJ WEDŁUG WYBRANYCH SEKCJI POLSKIEJ KLASYFIKACJI DZIAŁALNOŚCI (PKD) ORAZ PODREGIONÓW, POWIATÓW I GMIN W 2005 R. (cd.)**

Stan w dniu 31 XII

WYSZCZEGÓLNIENIE a - ogółem b - spółki handlowe c - spółki cywilne d - osoby fizyczne	Ogółem	W tym								
		rolnic- two, łowiec- two i leśnic- two	przemysł		budow- nictwo	handel hurtowy i detalicz- ny; na- prawa po- jazdów samo- chodo- wych, motocykli oraz ar- tykułów użytku osobiste- go i do- mowego	hotele i restau- racje	trans- port, gospo- darka maga- zynowa i łącz- ność	pośred- nictwo finan- sowe	obsługa nieru- chomo- ści, wyna- jem i usługi związa- ne z prowa- dze- niem działal- ności gospo- darczej
			razem	w tym prze- twór- stwo prze- mysło- we						
<b>POWIAT NOWOTARSKI</b> (dok.)										
<i>Gminy wiejskie (dok.):</i>										
Łąpsze Niżne .....	a 331	37	35	32	83	55	19	18	7	14
	b 7	-	3	2	2	1	-	-	-	-
	c 16	-	5	5	1	1	5	2	-	-
	d 251	28	25	25	80	52	14	15	6	12
Nowy Targ .....	a 1032	63	258	255	97	292	31	60	34	37
	b 13	-	4	3	1	6	-	1	-	1
	c 54	-	16	16	4	16	7	3	1	3
	d 864	56	238	236	92	269	24	56	33	32
Ochotnica Dolna .....	a 357	33	68	66	88	72	23	16	4	8
	b 4	-	1	1	1	1	-	-	-	-
	c 14	-	1	1	3	8	-	-	-	-
	d 304	28	65	64	84	63	23	16	4	7
Raba Wyżna .....	a 594	38	151	149	66	167	20	27	19	24
	b 9	-	4	4	-	5	-	-	-	-
	c 34	1	7	7	4	15	2	1	-	2
	d 491	34	138	137	61	146	18	26	18	20
Spytkowice .....	a 179	16	42	42	27	41	7	12	3	6
	b 4	-	1	1	-	3	-	-	-	-
	c 6	1	3	3	-	1	-	1	-	-
	d 149	13	38	38	27	36	7	11	3	4
Szaflary .....	a 357	17	68	61	30	131	12	27	5	14
	b 12	-	5	3	1	6	-	-	-	-
	c 20	-	6	4	1	8	1	2	-	1
	d 278	17	55	54	28	117	11	25	5	7
<b>POWIAT SUSKI</b> .....	a 7086	179	1911	1901	804	1995	277	370	119	465
	b 121	-	49	47	15	34	8	6	-	4
	c 511	23	129	129	23	217	33	31	6	29
	d 5877	121	1715	1715	763	1735	233	333	110	364
<i>Gminy miejskie:</i>										
Jordanów .....	a 561	9	101	99	62	192	12	30	19	49
	b 19	-	9	8	2	6	1	1	-	-
	c 40	-	5	5	3	25	2	3	-	2
	d 442	7	84	84	57	160	9	26	18	38
Sucha Beskidzka .....	a 1243	14	115	114	121	437	56	55	25	122
	b 42	-	10	10	6	18	-	3	-	1
	c 134	5	10	10	6	76	8	4	3	13
	d 926	5	92	92	107	340	48	48	20	81
<i>Gminy miejsko-wiejskie:</i>										
Maków Podhalański .....	a 1786	27	637	636	147	511	40	86	28	121
	b 30	-	19	19	4	5	-	-	-	2
	c 142	2	48	48	6	61	5	6	2	8
	d 1503	14	564	564	136	444	34	80	26	99
<i>Gminy wiejskie:</i>										
Budzów .....	a 499	17	169	169	95	105	15	28	6	11
	b 1	-	-	-	-	1	-	-	-	-
	c 22	2	4	4	3	9	1	2	-	-
	d 437	14	165	165	92	95	14	26	6	8
Bystra-Sidzina .....	a 456	32	202	200	40	83	21	17	7	16
	b 1	-	-	-	-	-	-	1	-	-
	c 33	3	15	15	1	10	-	1	1	1
	d 384	24	185	185	39	73	20	15	6	12

TABL. 10. **PODMIOTY GOSPODARKI NARODOWEJ WEDŁUG WYBRANYCH SEKCJI POLSKIEJ KLASYFIKACJI DZIAŁALNOŚCI (PKD) ORAZ PODREGIONÓW, POWIATÓW I GMIN W 2005 R. (cd.)**

Stan w dniu 31 XII

WYSZCZEGÓLNIENIE a - ogółem b - spółki handlowe c - spółki cywilne d - osoby fizyczne	Ogółem	W tym								
		rolnic- two, łowiec- two i leśnic- two	przemysł		budow- nictwo	handel hurtowy i detalicz- ny; na- prawa po- jazdów samo- chodo- wych, motocykli oraz ar- tykułów użytku osobiste- go i do- mowego	hotele i restau- racje	trans- port, gospo- darka maga- zynowa i łącz- ność	pośred- nictwo finan- sowe	obsługa nieru- chomo- ści, wyna- jem i usługi związa- ne z prowa- dze- niem działal- ności gospo- darczej
			razem	w tym prze- twór- stwo prze- mysło- we						
<b>POWIAT SUSKI (dok.)</b>										
<i>Gminy wiejskie (dok.):</i>										
Jordanów .....	a 704	19	208	204	138	180	11	44	11	36
	b 4	-	2	1	-	2	-	-	-	-
	c 29	-	12	12	1	8	2	5	-	1
	d 622	17	191	191	137	169	9	39	11	29
Stryszawa .....	a 698	19	147	147	93	230	29	28	11	37
	b 5	-	2	2	-	1	-	1	-	1
	c 39	4	10	10	3	11	6	3	-	1
	d 606	14	135	135	90	217	23	24	11	34
Zawoja .....	a 739	34	203	203	73	148	80	48	6	54
	b 15	-	4	4	2	1	7	-	-	-
	c 42	6	8	8	-	10	9	4	-	2
	d 624	23	191	191	71	136	63	44	6	48
Zembrzyce .....	a 400	8	129	129	35	109	13	34	6	19
	b 4	-	3	3	1	-	-	-	-	-
	c 30	1	17	17	-	7	-	3	-	1
	d 333	3	108	108	34	101	13	31	6	15
<b>POWIAT TATRZAŃSKI ...</b>	a 8242	140	616	599	462	1943	2046	1042	127	744
	b 223	-	19	18	28	83	36	17	1	21
	c 708	2	52	49	36	287	135	80	2	74
	d 6712	129	532	528	397	1569	1870	942	122	521
<i>Gminy miejskie:</i>										
Zakopane .....	a 5247	32	326	320	242	1262	1253	671	94	580
	b 175	-	14	13	24	68	28	7	1	19
	c 531	2	32	30	25	234	97	44	2	64
	d 4136	27	278	275	192	957	1125	617	90	387
<i>Gminy wiejskie:</i>										
Biały Dunajec .....	a 482	23	66	65	33	139	116	25	5	26
	b 4	-	1	1	-	2	-	-	-	-
	c 14	-	4	4	1	4	3	1	-	1
	d 428	23	59	59	32	133	113	24	5	21
Bukowina Tatrzańska ....	a 858	53	79	75	44	149	241	129	8	49
	b 20	-	1	1	1	5	5	7	-	-
	c 62	-	8	7	1	11	12	22	-	2
	d 717	51	67	67	42	132	224	100	7	45
Kościelisko .....	a 711	9	51	49	71	129	148	137	12	47
	b 13	-	2	2	2	3	2	1	-	2
	c 43	-	4	4	5	13	10	5	-	4
	d 600	6	44	43	64	113	134	131	12	30
Poronin .....	a 944	23	94	90	72	264	288	80	8	42
	b 11	-	1	1	1	5	1	2	-	-
	c 58	-	4	4	4	25	13	8	-	3
	d 831	22	84	84	67	234	274	70	8	38
<b>POWIAT WADOWICKI .....</b>	a 14738	358	3825	3808	1570	4612	377	720	309	1241
	b 413	1	143	136	32	159	8	22	1	33
	c 1143	8	228	225	75	555	61	48	17	89
	d 12254	302	3439	3437	1452	3888	305	650	285	1028
<i>Gminy miejsko-wiejskie:</i>										
Andrychów .....	a 3965	123	599	596	478	1401	108	186	115	449
	b 170	1	56	54	11	60	5	12	1	19
	c 353	2	62	61	23	160	18	12	10	41
	d 3245	110	480	480	441	1179	85	162	103	353

TABL. 10. **PODMIOTY GOSPODARKI NARODOWEJ WEDŁUG WYBRANYCH SEKCJI POLSKIEJ KLASYFIKACJI DZIAŁALNOŚCI (PKD) ORAZ PODREGIONÓW, POWIATÓW I GMIN W 2005 R. (dok.)**

Stan w dniu 31 XII

WYSZCZEGÓLNIENIE a - ogółem b - spółki handlowe c - spółki cywilne d - osoby fizyczne	Ogółem	W tym								
		rolnictwo, łowiectwo i leśnictwo	przemysł		budownictwo	handel hurtowy i detaliczny; naprawa pojazdów samochodowych, motocykli oraz artykułów użytku osobistego i domowego	hotele i restauracje	transport, gospodarka magazynowa i łączność	pośrednictwo finansowe	obsługa nieruchomości, wynajem i usługi związane z prowadzeniem działalności gospodarczej
			razem	w tym przetwórstwo przemysłowe						
<b>POWIAT WADOWICKI (dok.)</b>										
<i>Gminy miejsko-wiejskie (dok.):</i>										
Kalwaria Zebrzydowska . a	2707	36	1581	1580	114	585	45	51	17	103
b	44	-	20	20	1	21	-	1	-	-
c	199	2	60	60	13	97	10	2	2	8
d	2341	28	1498	1498	100	465	34	48	14	80
Wadowice ..... a	4189	63	811	807	410	1467	109	189	100	467
b	139	-	41	38	14	58	3	6	-	9
c	405	1	60	59	23	216	21	16	4	36
d	3365	55	705	705	366	1187	84	167	94	397
<i>Gminy wiejskie:</i>										
Brzeźnica ..... a	680	24	134	130	87	204	28	70	15	36
b	9	-	4	3	1	4	-	-	-	-
c	25	-	6	6	1	11	3	2	-	1
d	591	22	123	121	85	189	25	68	14	33
Lanckorona ..... a	483	13	171	171	57	121	15	13	6	39
b	11	-	3	3	1	5	-	-	-	2
c	30	-	14	14	3	9	1	2	-	1
d	399	12	154	154	53	107	13	11	6	31
Mucharz ..... a	267	8	30	29	38	93	7	18	9	26
b	4	-	1	-	1	1	-	1	-	-
c	13	-	2	2	5	4	2	-	-	-
d	225	6	27	27	32	88	5	17	9	25
Spytkowice ..... a	583	21	69	67	107	212	19	47	9	19
b	13	-	7	7	1	4	-	-	-	1
c	36	3	6	5	2	15	4	5	-	1
d	491	15	55	55	104	193	15	42	9	16
Stryszów ..... a	493	16	153	153	74	139	16	14	8	25
b	5	-	1	1	-	2	-	-	-	2
c	20	-	3	3	2	13	1	-	-	1
d	433	11	149	149	71	124	15	14	8	22
Tomice ..... a	667	21	156	155	94	187	14	65	11	28
b	9	-	4	4	2	2	-	1	-	-
c	28	-	4	4	1	17	1	3	-	-
d	567	17	147	147	91	168	13	61	11	25
Wieprz ..... a	704	33	121	120	111	203	16	67	19	49
b	9	-	6	6	-	2	-	1	-	-
c	34	-	11	11	2	13	-	6	1	-
d	597	26	101	101	109	188	16	60	17	46
<i>Miasto na prawach powiatu</i>										
Nowy Sącz ..... a	7989	98	746	735	602	2509	216	592	417	1385
b	495	4	83	78	64	182	9	44	18	63
c	752	3	90	90	38	379	39	45	5	105
d	5946	82	562	559	495	1939	163	501	358	1030
<b>Podregion m. Kraków.....</b>	<b>104292</b>	<b>458</b>	<b>9591</b>	<b>9505</b>	<b>8871</b>	<b>31268</b>	<b>3318</b>	<b>8521</b>	<b>4037</b>	<b>22771</b>
<b>b</b>	<b>10047</b>	<b>42</b>	<b>1574</b>	<b>1515</b>	<b>1257</b>	<b>3153</b>	<b>325</b>	<b>444</b>	<b>208</b>	<b>2411</b>
<b>c</b>	<b>12275</b>	<b>42</b>	<b>1460</b>	<b>1452</b>	<b>978</b>	<b>5263</b>	<b>836</b>	<b>467</b>	<b>137</b>	<b>2185</b>
<b>d</b>	<b>74380</b>	<b>329</b>	<b>6456</b>	<b>6439</b>	<b>6573</b>	<b>22798</b>	<b>2130</b>	<b>7592</b>	<b>3672</b>	<b>15016</b>
<i>Miasto na prawach powiatu</i>										
Kraków ..... a	104292	458	9591	9505	8871	31268	3318	8521	4037	22771
b	10047	42	1574	1515	1257	3153	325	444	208	2411
c	12275	42	1460	1452	978	5263	836	467	137	2185
d	74380	329	6456	6439	6573	22798	2130	7592	3672	15016



TABL. 11. SPÓŁKI HANDLOWE WEDŁUG FORM PRAWNYCH I WYBRANYCH SEKCJI POLSKIEJ  
KLASYFIKACJI DZIAŁALNOŚCI (PKD)

WYSZCZEGÓLNIENIE	Ogółem	Spółki kapitałowe			Spółki osobowe					
		razem	akcyjne	z o. o.	razem	partner- skie	jawne	koman- dytowe	koman- dytowo- -akcyjne	
a - 31 XII 2004 r. b - 31 XII 2005 r. c - przyrost d - 2004 =100										
<b>O G Ó Ł E M</b> .....	<b>a</b>	<b>15229</b>	<b>12814</b>	<b>616</b>	<b>12198</b>	<b>2415</b>	<b>60</b>	<b>2273</b>	<b>81</b>	<b>1</b>
	<b>b</b>	<b>16146</b>	<b>13526</b>	<b>616</b>	<b>12910</b>	<b>2620</b>	<b>74</b>	<b>2435</b>	<b>107</b>	<b>4</b>
	<b>c</b>	<b>917</b>	<b>712</b>	<b>0</b>	<b>712</b>	<b>205</b>	<b>14</b>	<b>162</b>	<b>26</b>	<b>3</b>
	<b>d</b>	<b>106,0</b>	<b>105,6</b>	<b>100,0</b>	<b>105,8</b>	<b>108,5</b>	<b>123,3</b>	<b>107,1</b>	<b>132,1</b>	<b>400,0</b>
w tym:										
Rolnictwo, łowiectwo i le- śnictwo	a	93	89	-	89	4	-	4	-	-
	b	96	93	-	93	3	-	3	-	-
	c	3	4	-	4	-1	-	-1	-	-
	d	103,2	104,5	-	104,5	75,0	-	75,0	-	-
Rybacktwo .....	a	3	3	-	3	-	-	-	-	-
	b	3	3	-	3	-	-	-	-	-
	c	0	0	-	0	-	-	-	-	-
	d	100,0	100,0	-	100,0	-	-	-	-	-
Górnictwo .....	a	74	71	6	65	3	-	3	-	-
	b	75	71	6	65	4	-	4	-	-
	c	1	0	0	0	1	-	1	-	-
	d	101,4	100,0	100,0	100,0	133,3	-	133,3	-	-
Przetwórstwo przemysło- we	a	2964	2567	172	2395	397	-	392	5	-
	b	3087	2667	170	2497	420	-	413	7	-
	c	123	100	-2	102	23	-	21	2	-
	d	104,1	103,9	98,8	104,3	105,8	-	105,4	140,0	-
Wytwarzanie i zaopatry- wanie w energię elektry- czną, gaz, wodę	a	84	81	9	72	3	-	3	-	-
	b	88	85	11	74	3	-	3	-	-
	c	4	4	2	2	0	-	0	-	-
	d	104,8	104,9	122,2	102,8	100,0	-	100,0	-	-
Budownictwo .....	a	1836	1670	82	1588	166	-	159	7	-
	b	1943	1757	83	1674	186	-	176	10	-
	c	107	87	1	86	20	-	17	3	-
	d	105,8	105,2	101,2	105,4	112,0	-	110,7	142,9	-
Handel hurtowy i detalicz- ny; naprawa pojazdów samochodowych, moto- cykli oraz artykułów użyt- ku osobistego i domowe- go	a	5170	3816	121	3695	1354	-	1333	21	-
	b	5371	3958	117	3841	1413	-	1379	34	-
	c	201	142	-4	146	59	-	46	13	-
	d	103,9	103,7	96,7	104,0	104,4	-	103,5	161,9	-
Hotele i restauracje .....	a	438	397	15	382	41	-	40	1	-
	b	488	429	16	413	59	-	57	2	-
	c	50	32	1	31	18	-	17	1	-
	d	111,4	108,1	106,7	108,1	143,9	-	142,5	200,0	-
Transport, gospodarka magazynowa i łączność	a	720	620	22	598	100	-	99	1	-
	b	778	664	21	643	114	-	113	1	-
	c	58	44	-1	45	14	-	14	0	-
	d	108,1	107,1	95,5	107,5	114,0	-	114,1	100,0	-
Pośrednictwo finansowe ...	a	249	219	34	185	30	-	24	6	-
	b	275	236	32	204	39	-	33	6	-
	c	26	17	-2	19	9	-	9	0	-
	d	110,4	107,8	94,1	110,3	130,0	-	137,5	100,0	-
Obsługa nieruchomości, wynajem i usługi związa- ne z prowadzeniem dzia- łalności gospodarczej	a	2674	2452	123	2329	222	24	161	36	1
	b	2964	2691	124	2567	273	32	194	43	4
	c	290	239	1	238	51	8	33	7	3
	d	110,8	109,7	100,8	110,2	123,0	133,3	120,5	119,4	400,0
Administracja publiczna i obrona narodowa; obo- wiązkowe ubezpieczenia społeczne i powszechne ubezpieczenie zdrowotne	a	5	5	-	5	-	-	-	-	-
	b	5	5	-	5	-	-	-	-	-
	c	0	0	-	0	-	-	-	-	-
	d	100,0	100,0	-	100,0	-	-	-	-	-
Edukacja .....	a	132	118	2	116	14	-	12	2	-
	b	139	127	2	125	12	-	11	1	-
	c	7	9	0	9	-2	-	-1	-1	-
	d	105,3	107,6	100,0	107,8	85,7	-	91,7	50,0	-
Ochrona zdrowia i pomoc społeczna	a	433	376	5	371	57	36	21	-	-
	b	454	385	6	379	69	42	27	-	-
	c	21	9	1	8	12	6	6	-	-
	d	104,8	102,4	120,0	102,2	121,1	116,7	128,6	-	-
Działalność usługowa ko- munalna, społeczna i in- dywidualna, pozostała	a	354	330	25	305	24	-	22	2	-
	b	380	355	28	327	25	-	22	3	-
	c	26	25	3	22	1	-	0	1	-
	d	107,3	107,6	112,0	107,2	104,2	-	100,0	150,0	-

TABL. 12. SPÓŁKI HANDLOWE WEDŁUG FORM PRAWNYCH, PODREGIONÓW I POWIATÓW

WYSZCZEGÓLNIENIE	Ogółem	Spółki kapitałowe			Spółki osobowe				
		razem	akcyjne	z o. o.	razem	partner- skie	jawne	koman- dytowe	koman- dytowo- akcyjne
a - 31 XII 2004 r. b - 31 XII 2005 r. c - przyrost d - 2004 =100									
<b>WOJEWÓDZTWO ..</b>	<b>15229</b>	<b>12814</b>	<b>616</b>	<b>12198</b>	<b>2415</b>	<b>60</b>	<b>2273</b>	<b>81</b>	<b>1</b>
a	16146	13526	616	12910	2620	74	2435	107	4
b	917	712	0	712	205	14	162	26	3
c	106,0	105,6	100,0	105,8	108,5	123,3	107,1	132,1	400,0
d									
<b>Podregion krakowsko- -tarnowski</b>	<b>3448</b>	<b>2716</b>	<b>114</b>	<b>2602</b>	<b>732</b>	<b>16</b>	<b>709</b>	<b>7</b>	<b>-</b>
a	3663	2868	114	2754	795	18	766	11	-
b	215	152	0	152	63	2	57	4	-
c	106,2	105,6	100,0	105,8	108,6	112,5	108,0	157,1	-
d									
<i>Powiaty:</i>									
bocheński .....	a 192	134	6	128	58	-	57	1	-
b 205	144	6	138	61	-	60	1	-	
c 13	10	0	10	3	-	3	0	-	
d 106,8	107,5	100,0	107,8	105,2	-	105,3	100,0	-	
brzeski .....	a 128	94	4	90	34	3	31	-	-
b 133	99	3	96	34	3	31	-	-	
c 5	5	-1	6	0	0	0	-	-	
d 103,9	105,3	75,0	106,7	100,0	100,0	100,0	-	-	
chrzanowski .....	a 458	381	14	367	77	1	76	-	-
b 477	394	14	380	83	1	82	-	-	
c 19	13	0	13	6	0	6	-	-	
d 104,1	103,4	100,0	103,5	107,8	100,0	107,9	-	-	
dąbrowski .....	a 48	29	2	27	19	-	19	-	-
b 52	29	2	27	23	-	23	-	-	
c 4	0	0	0	4	-	4	-	-	
d 108,3	100,0	100,0	100,0	121,1	-	121,1	-	-	
krakowski .....	a 654	516	27	489	138	1	135	2	-
b 719	564	26	538	155	1	152	2	-	
c 65	48	-1	49	17	0	17	0	-	
d 109,9	109,3	96,3	110,0	112,3	100,0	112,6	100,0	-	
miechowski .....	a 48	40	3	37	8	-	8	-	-
b 52	43	3	40	9	-	9	-	-	
c 4	3	0	3	1	-	1	-	-	
d 108,3	107,5	100,0	108,1	112,5	-	112,5	-	-	
olkuski .....	a 314	258	14	244	56	1	55	-	-
b 329	269	15	254	60	1	59	-	-	
c 15	11	1	10	4	0	4	-	-	
d 104,8	104,3	107,1	104,1	107,1	100,0	107,3	-	-	
oświęcimski .....	a 414	337	11	326	77	-	77	-	-
b 425	341	12	329	84	-	83	1	-	
c 11	4	1	3	7	-	6	1	-	
d 102,7	101,2	109,1	100,9	109,1	-	107,8	x	-	
proszowicki .....	a 73	44	-	44	29	-	28	1	-
b 79	47	-	47	32	-	31	1	-	
c 6	3	-	3	3	-	3	0	-	
d 108,2	106,8	-	106,8	110,3	-	110,7	100,0	-	
tarnowski .....	a 181	125	3	122	56	8	48	-	-
b 192	131	3	128	61	8	52	1	-	
c 11	6	0	6	5	0	4	1	-	
d 106,1	104,8	100,0	104,9	108,9	100,0	108,3	x	-	
wielicki .....	a 310	237	2	235	73	-	73	-	-
b 345	266	2	264	79	-	78	1	-	
c 35	29	0	29	6	-	5	1	-	
d 111,3	112,2	100,0	112,3	108,2	-	106,8	x	-	
<i>Miasto na prawach powiatu</i>									
Tarnów .....	a 628	521	28	493	107	2	102	3	-
b 655	541	28	513	114	4	106	4	-	
c 27	20	0	20	7	2	4	1	-	
d 104,3	103,8	100,0	104,1	106,5	200,0	103,9	133,3	-	

TABL. 12. SPÓŁKI HANDLOWE WEDŁUG FORM PRAWNYCH, PODREGIONÓW I POWIATÓW (dok.)

WYSZCZEGÓLNIENIE	Ogółem	Spółki kapitałowe			Spółki osobowe					
		razem	akcyjne	z o. o.	razem	partner- skie	jawne	koman- dytowe	koman- dytowo- -akcyjne	
a - 31 XII 2004 r. b - 31 XII 2005 r. c - przyrost d - 2004 =100										
<b>Podregion nowosądecki</b>	<b>a</b>	<b>2310</b>	<b>1691</b>	<b>65</b>	<b>1626</b>	<b>619</b>	<b>13</b>	<b>599</b>	<b>7</b>	<b>-</b>
	<b>b</b>	<b>2436</b>	<b>1782</b>	<b>65</b>	<b>1717</b>	<b>654</b>	<b>14</b>	<b>632</b>	<b>8</b>	<b>-</b>
	<b>c</b>	<b>126</b>	<b>91</b>	<b>0</b>	<b>91</b>	<b>35</b>	<b>1</b>	<b>33</b>	<b>1</b>	<b>-</b>
	<b>d</b>	<b>105,5</b>	<b>105,4</b>	<b>100,0</b>	<b>105,6</b>	<b>105,7</b>	<b>107,7</b>	<b>105,5</b>	<b>114,3</b>	<b>-</b>
<i>Powiaty:</i>										
gorlicki	a	200	146	6	140	54	6	48	-	-
	b	207	152	6	146	55	6	49	-	-
	c	7	6	0	6	1	0	1	-	-
	d	103,5	104,1	100,0	104,3	101,9	100,0	102,1	-	-
limanowski	a	118	57	1	56	61	-	61	-	-
	b	126	63	1	62	63	-	63	-	-
	c	8	6	0	6	2	-	2	-	-
	d	106,8	110,5	100,0	110,7	103,3	-	103,3	-	-
myślenicki	a	232	173	6	167	59	2	56	1	-
	b	252	181	5	176	71	3	67	1	-
	c	20	8	-1	9	12	1	11	0	-
	d	108,6	104,6	83,3	105,4	120,3	150,0	119,6	100,0	-
nowosądecki	a	294	227	5	222	67	1	66	-	-
	b	303	235	5	230	68	1	67	-	-
	c	9	8	0	8	1	0	1	-	-
	d	103,1	103,5	100,0	103,6	101,5	100,0	101,5	-	-
nowotarski	a	279	190	8	182	89	-	87	2	-
	b	296	201	8	193	95	-	93	2	-
	c	17	11	0	11	6	-	6	0	-
	d	106,1	105,8	100,0	106,0	106,7	-	106,9	100,0	-
suski	a	113	91	2	89	22	-	21	1	-
	b	121	94	1	93	27	-	26	1	-
	c	8	3	-1	4	5	-	5	0	-
	d	107,1	103,3	50,0	104,5	122,7	-	123,8	100,0	-
tatrzański	a	200	145	9	136	55	2	53	-	-
	b	223	165	9	156	58	2	56	-	-
	c	23	20	0	20	3	0	3	-	-
	d	111,5	113,8	100,0	114,7	105,5	100,0	105,7	-	-
wadowicki	a	383	275	12	263	108	-	106	2	-
	b	413	297	13	284	116	-	113	3	-
	c	30	22	1	21	8	-	7	1	-
	d	107,8	108,0	108,3	108,0	107,4	-	106,6	150,0	-
<i>Miasto na prawach powiatu</i>										
Nowy Sącz	a	491	387	16	371	104	2	101	1	-
	b	495	394	17	377	101	2	98	1	-
	c	4	7	1	6	-3	0	-3	0	-
	d	100,8	101,8	106,3	101,6	97,1	100,0	97,0	100,0	-
<b>Podregion m. Kraków</b>	<b>a</b>	<b>9471</b>	<b>8407</b>	<b>437</b>	<b>7970</b>	<b>1064</b>	<b>31</b>	<b>965</b>	<b>67</b>	<b>1</b>
	<b>b</b>	<b>10047</b>	<b>8876</b>	<b>437</b>	<b>8439</b>	<b>1171</b>	<b>42</b>	<b>1037</b>	<b>88</b>	<b>4</b>
	<b>c</b>	<b>576</b>	<b>469</b>	<b>0</b>	<b>469</b>	<b>107</b>	<b>11</b>	<b>72</b>	<b>21</b>	<b>3</b>
	<b>d</b>	<b>106,1</b>	<b>105,6</b>	<b>100,0</b>	<b>105,9</b>	<b>110,1</b>	<b>135,5</b>	<b>107,5</b>	<b>131,3</b>	<b>400,0</b>
<i>Miasto na prawach powiatu</i>										
Kraków	a	9471	8407	437	7970	1064	31	965	67	1
	b	10047	8876	437	8439	1171	42	1037	88	4
	c	576	469	0	469	107	11	72	21	3
	d	106,1	105,6	100,0	105,9	110,1	135,5	107,5	131,3	400,0

TABL. 13. SPÓŁKI HANDLOWE WEDŁUG RODZAJU KAPITAŁU ORAZ FORM PRAWNYCH

WYSZCZEGÓLNIENIE a - 31 XII 2004 r. b - 31 XII 2005 r. c - przyrost d - 2004 = 100	Ogółem <sup>1</sup>	Według rodzaju kapitału										
		Skarbu Państwa		państwowych osób prawnych		samorządu terytorialnego		prywatnego krajowego		zagranicznego		
		razem	w tym jednoosobowe	razem	w tym o jednolodnym rodzaju	razem	w tym o jednolodnym rodzaju	razem	w tym o jednolodnym rodzaju	razem	w tym o jednolodnym rodzaju	
<b>OGÓŁEM .....</b>	<b>a</b>	<b>15229</b>	<b>179</b>	<b>50</b>	<b>346</b>	<b>90</b>	<b>183</b>	<b>105</b>	<b>13611</b>	<b>11760</b>	<b>2531</b>	<b>1315</b>
	<b>b</b>	<b>16146</b>	<b>172</b>	<b>48</b>	<b>329</b>	<b>85</b>	<b>180</b>	<b>104</b>	<b>14433</b>	<b>12464</b>	<b>2701</b>	<b>1422</b>
	<b>c</b>	<b>917</b>	<b>-7</b>	<b>-2</b>	<b>-17</b>	<b>-5</b>	<b>-3</b>	<b>-1</b>	<b>822</b>	<b>704</b>	<b>170</b>	<b>107</b>
	<b>d</b>	<b>106,0</b>	<b>96,1</b>	<b>96,0</b>	<b>95,1</b>	<b>94,4</b>	<b>98,4</b>	<b>99,0</b>	<b>106,0</b>	<b>106,0</b>	<b>106,7</b>	<b>108,1</b>
Spółki kapitałowe .....	a	12814	179	50	342	89	182	105	11202	9377	2521	1310
	b	13526	172	48	323	83	179	104	11829	9901	2671	1409
	c	712	-7	-2	-19	-6	-3	-1	627	524	150	99
	d	105,6	96,1	96,0	94,4	93,3	98,4	99,0	105,6	105,6	106,0	107,6
akcyjne .....	a	616	92	26	46	4	28	7	544	374	76	22
	b	616	87	24	45	5	28	7	543	364	84	25
	c	0	-5	-2	-1	1	0	0	-1	-10	8	3
	d	100,0	94,6	92,3	97,8	125,0	100,0	100,0	99,8	97,3	110,5	113,6
z o. o. ....	a	12198	87	24	296	85	154	98	10658	9003	2445	1288
	b	12910	85	24	278	78	151	97	11286	9537	2587	1384
	c	712	-2	0	-18	-7	-3	-1	628	534	142	96
	d	105,8	97,7	100,0	93,9	91,8	98,1	99,0	105,9	105,9	105,8	107,5
Spółki osobowe .....	a	2415	-	-	4	1	1	-	2409	2383	10	5
	b	2620	-	-	6	2	1	-	2604	2563	30	13
	c	205	-	-	2	1	0	-	195	180	20	8
	d	108,5	-	-	150,0	200,0	100,0	-	108,1	107,6	300,0	260,0
partnerskie .....	a	60	-	-	-	-	-	-	60	60	-	-
	b	74	-	-	-	-	-	-	74	74	-	-
	c	14	-	-	-	-	-	-	14	14	-	-
	d	123,3	-	-	-	-	-	-	123,3	123,3	-	-
jawne .....	a	2273	-	-	2	1	1	-	2268	2261	7	4
	b	2435	-	-	3	2	1	-	2425	2413	16	8
	c	162	-	-	1	1	0	-	157	152	9	4
	d	107,1	-	-	150,0	200,0	100,0	-	106,9	106,7	228,6	200,0
komandytowe .....	a	81	-	-	2	-	-	-	80	61	3	1
	b	107	-	-	3	-	-	-	101	72	14	5
	c	26	-	-	1	-	-	-	21	11	11	4
	d	132,1	-	-	150,0	-	-	-	126,3	118,0	466,7	500,0
komandytowo-akcyjne ...	a	1	-	-	-	-	-	-	1	1	-	-
	b	4	-	-	-	-	-	-	4	4	-	-
	c	3	-	-	-	-	-	-	3	3	-	-
	d	400,0	-	-	-	-	-	-	400,0	400,0	-	-

1 Sumy danych według rodzaju kapitału nie równają się ich ogólnej liczbie, ponieważ spółki o mieszanym kapitale występują w dwóch lub więcej rubrykach tablicy, zależnie od rodzajów kapitału zaangażowanego w spółce.

TABL. 14. SPÓŁKI HANDLOWE WEDŁUG RODZAJU KAPITAŁU ORAZ WYBRANYCH SEKCJI POLSKIEJ KLASYFIKACJI DZIAŁALNOŚCI (PKD)

WYSZCZEGÓLNIENIE a - 31 XII 2004 r. b - 31 XII 2005 r. c - przyrost d - 2004 = 100	Ogółem <sup>1</sup>	Według rodzaju kapitału										
		Skarbu Państwa		państwowych osób prawnych		samorządu terytorialnego		prywatnego krajowego		zagranicznego		
		razem	w tym jednoosobowe	razem	w tym o jednorodnym rodzaju	razem	w tym o jednorodnym rodzaju	razem	w tym o jednorodnym rodzaju	razem	w tym o jednorodnym rodzaju	
<b>OGÓŁEM .....</b>	<b>a</b>	<b>15229</b>	<b>179</b>	<b>50</b>	<b>346</b>	<b>90</b>	<b>183</b>	<b>105</b>	<b>13611</b>	<b>11760</b>	<b>2531</b>	<b>1315</b>
	<b>b</b>	<b>16146</b>	<b>172</b>	<b>48</b>	<b>329</b>	<b>85</b>	<b>180</b>	<b>104</b>	<b>14433</b>	<b>12464</b>	<b>2701</b>	<b>1422</b>
	<b>c</b>	<b>917</b>	<b>-7</b>	<b>-2</b>	<b>-17</b>	<b>-5</b>	<b>-3</b>	<b>-1</b>	<b>822</b>	<b>704</b>	<b>170</b>	<b>107</b>
	<b>d</b>	<b>106,0</b>	<b>96,1</b>	<b>96,0</b>	<b>95,1</b>	<b>94,4</b>	<b>98,4</b>	<b>99,0</b>	<b>106,0</b>	<b>106,0</b>	<b>106,7</b>	<b>108,1</b>
w tym:												
Rolnictwo, łowiectwo i leśnictwo	a	93	1	1	8	5	1	-	79	62	20	7
	b	96	1	1	7	5	-	-	82	65	20	8
	c	3	0	0	-1	0	-1	-	3	3	0	1
	d	103,2	100,0	100,0	87,5	100,0	x	-	103,8	104,8	100,0	114,3
Rybnictwo .....	a	3	1	1	-	-	-	-	2	1	-	-
	b	3	1	1	-	-	-	-	2	1	-	-
	c	0	0	0	-	-	-	-	0	0	-	-
	d	100,0	100,0	100,0	-	-	-	-	100,0	100,0	-	-
Górnictwo .....	a	74	4	2	7	1	2	2	61	46	14	6
	b	75	3	1	7	1	3	2	62	47	14	7
	c	1	-1	-1	0	0	1	0	1	1	0	1
	d	101,4	75,0	50,0	100,0	100,0	150,0	100,0	101,6	102,2	100,0	116,7
Przetwórstwo przemysłowe	a	2964	73	17	91	23	13	3	2637	2168	590	261
	b	3087	66	16	85	20	11	3	2759	2277	603	271
	c	123	-7	-1	-6	-3	-2	0	122	109	13	10
	d	104,1	90,4	94,1	93,4	87,0	84,6	100,0	104,6	105,0	102,2	103,8
Wytwarzanie i zaopatrywanie w energię elektryczną, gaz, wodę	a	84	10	5	5	2	36	28	44	28	10	3
	b	88	9	4	6	2	37	28	48	30	13	3
	c	4	-1	-1	1	0	1	0	4	2	3	0
	d	104,8	90,0	80,0	120,0	100,0	102,8	100,0	109,1	107,1	130,0	100,0
Budownictwo .....	a	1836	20	6	54	9	24	14	1674	1477	243	127
	b	1943	18	5	50	9	21	11	1783	1571	256	129
	c	107	-2	-1	-4	0	-3	-3	109	94	13	2
	d	105,8	90,0	83,3	92,6	100,0	87,5	78,6	106,5	106,4	105,3	101,6
Handel hurtowy i detaliczny; naprawa pojazdów samochodowych, motocykli oraz artykułów użytku osobistego i domowego	a	5170	19	2	40	5	10	3	4638	4100	927	515
	b	5371	17	2	39	4	9	3	4801	4239	978	553
	c	201	-2	0	-1	-1	-1	0	163	139	51	38
	d	103,9	89,5	100,0	97,5	80,0	90,0	100,0	103,5	103,4	105,5	107,4

1 Sumy danych według rodzaju kapitału nie równają się ich ogólnej liczbie, ponieważ spółki o mieszanym kapitale występują w dwóch lub więcej rubrykach tablicy, zależnie od rodzajów kapitału zaangażowanego w spółce.

TABL. 14. SPÓŁKI HANDLOWE WEDŁUG RODZAJU KAPITAŁU ORAZ WYBRANYCH SEKCJI POLSKIEJ KLASYFIKACJI DZIAŁALNOŚCI (PKD) (dok.)

WYSZCZEGÓLNIENIE a - 31 XII 2004 r. b - 31 XII 2005 r. c - przyrost d - 2004 = 100	Ogółem <sup>1</sup>	Według rodzaju kapitału										
		Skarbu Państwa		państwowych osób prawnych		samorządu terytorialnego		prywatnego krajowego		zagranicznego		
		razem	w tym jednoosobowe	razem	w tym o jednorodnym rodzaju	razem	w tym o jednorodnym rodzaju	razem	w tym o jednorodnym rodzaju	razem	w tym o jednorodnym rodzaju	
w tym (dok.):												
Hotele i restauracje .....	a	438	8	2	17	7	4	-	359	287	114	68
	b	488	8	2	17	7	4	-	403	328	123	73
	c	50	0	0	0	0	0	-	44	41	9	5
	d	111,4	100,0	100,0	100,0	100,0	100,0	-	112,3	114,3	107,9	107,4
Transport, gospodarka magazynowa i łączność	a	720	11	7	28	10	17	11	652	551	92	38
	b	778	12	7	25	8	17	11	703	596	106	47
	c	58	1	0	-3	-2	0	0	51	45	14	9
	d	108,1	109,1	100,0	89,3	80,0	100,0	100,0	107,8	108,2	115,2	123,7
Pośrednictwo finansowe ...	a	249	1	-	4	2	2	1	235	203	26	10
	b	275	1	-	4	2	2	1	260	228	26	12
	c	26	0	-	0	0	0	0	25	25	0	2
	d	110,4	100,0	-	100,0	100,0	100,0	100,0	110,6	112,3	100,0	120,0
Obsługa nieruchomości, wynajem i usługi związane z prowadzeniem działalności gospodarczej	a	2674	20	1	74	19	34	16	2407	2088	402	224
	b	2964	24	2	71	19	42	19	2658	2293	456	258
	c	290	4	1	-3	0	8	3	251	205	54	34
	d	110,8	120,0	200,0	95,9	100,0	123,5	118,8	110,4	109,8	113,4	115,2
Administracja publiczna i obrona narodowa; obowiązkowe ubezpieczenia społeczne i powszechne ubezpieczenie zdrowotne	a	5	-	-	1	1	-	-	4	4	-	-
	b	5	-	-	1	1	-	-	4	4	-	-
	c	0	-	-	0	0	-	-	0	0	-	-
	d	100,0	-	-	100,0	100,0	-	-	100,0	100,0	-	-
Edukacja .....	a	132	1	-	2	-	-	-	118	102	24	14
	b	139	1	-	3	1	-	-	125	105	26	13
	c	7	0	-	1	1	-	-	7	3	2	-1
	d	105,3	100,0	-	150,0	x	-	-	105,9	102,9	108,3	92,9
Ochrona zdrowia i pomoc społeczna	a	433	5	5	5	4	5	1	410	389	26	12
	b	454	5	5	5	4	2	1	431	411	28	12
	c	21	0	0	0	0	-3	0	21	22	2	0
	d	104,8	100,0	100,0	100,0	100,0	40,0	100,0	105,1	105,7	107,7	100,0
Działalność usługowa komunalna, społeczna i indywidualna, pozostała	a	354	5	1	10	2	35	26	291	254	43	30
	b	380	6	2	9	2	32	25	312	269	52	36
	c	26	1	1	-1	0	-3	-1	21	15	9	6
	d	107,3	120,0	200,0	90,0	100,0	91,4	96,2	107,2	105,9	120,9	120,0

<sup>1</sup> Sumy danych według rodzaju kapitału nie równają się ich ogólnej liczbie, ponieważ spółki o mieszanym kapitale występują w dwóch lub więcej rubrykach tablicy, zależnie od rodzajów kapitału zaangażowanego w spółce.

TABL. 15. SPÓŁKI HANDLOWE WEDŁUG RODZAJU KAPITAŁU, PODREGIONÓW I POWIATÓW

WYSZCZEGÓLNIENIE	Ogółem <sup>1</sup>	Według rodzaju kapitału									
		Skarbu Państwa		państwowych osób prawnych		samorządu terytorialnego		prywatnego krajowego		zagranicznego	
		razem	w tym jednoosobowe	razem	w tym o jednorodnym rodzaju	razem	w tym o jednorodnym rodzaju	razem	w tym o jednorodnym rodzaju	razem	w tym o jednorodnym rodzaju
a - 31 XII 2004 r. b - 31 XII 2005 r. c - przyrost d - 2004 = 100											
<b>WOJEWÓDZTWO ..</b>	<b>15229</b>	<b>179</b>	<b>50</b>	<b>346</b>	<b>90</b>	<b>183</b>	<b>105</b>	<b>13611</b>	<b>11760</b>	<b>2531</b>	<b>1315</b>
a	16146	172	48	329	85	180	104	14433	12464	2701	1422
b	917	-7	-2	-17	-5	-3	-1	822	704	170	107
c	106,0	96,1	96,0	95,1	94,4	98,4	99,0	106,0	106,0	106,7	108,1
d											
<b>Podregion krakowsko-tarnowski</b>	<b>3448</b>	<b>60</b>	<b>12</b>	<b>103</b>	<b>29</b>	<b>96</b>	<b>60</b>	<b>3114</b>	<b>2705</b>	<b>473</b>	<b>213</b>
a	3663	58	12	97	29	93	59	3323	2885	507	223
b	215	-2	0	-6	0	-3	-1	209	180	34	10
c	106,2	96,7	100,0	94,2	100,0	96,9	98,3	106,7	106,7	107,2	104,7
d											
<i>Powiaty:</i>											
bocheński .....	a 192	2	-	3	1	8	7	165	144	34	18
b	205	1	-	3	1	8	7	178	155	35	18
c	13	-1	-	0	0	0	0	13	11	1	0
d	106,8	50,0	-	100,0	100,0	100,0	100,0	107,9	107,6	102,9	100,0
brzeski .....	a 128	-	-	2	-	6	5	119	105	14	3
b	133	-	-	1	-	6	5	122	110	15	5
c	5	-	-	-1	-	0	0	3	5	1	2
d	103,9	-	-	50,0	-	100,0	100,0	102,5	104,8	107,1	166,7
chrzanowski .....	a 458	13	3	21	5	15	8	412	361	48	26
b	477	12	2	21	5	15	7	432	383	48	26
c	19	-1	-1	0	0	0	-1	20	22	0	0
d	104,1	92,3	66,7	100,0	100,0	100,0	87,5	104,9	106,1	100,0	100,0
dąbrowski .....	a 48	1	-	-	-	2	1	45	40	5	2
b	52	1	-	-	-	2	1	48	43	6	3
c	4	0	-	-	-	0	0	3	3	1	1
d	108,3	100,0	-	-	-	100,0	100,0	106,7	107,5	120,0	150,0
krakowski .....	a 654	5	1	16	2	12	7	586	497	117	52
b	719	5	1	14	2	13	8	647	542	135	56
c	65	0	0	-2	0	1	1	61	45	18	4
d	109,9	100,0	100,0	87,5	100,0	108,3	114,3	110,4	109,1	115,4	107,7
miechowski .....	a 48	2	-	-	-	2	2	43	38	5	3
b	52	2	-	-	-	2	2	46	41	6	4
c	4	0	-	-	-	0	0	3	3	1	1
d	108,3	100,0	-	-	-	100,0	100,0	107,0	107,9	120,0	133,3
olkuski .....	a 314	4	2	13	4	10	6	292	256	30	10
b	329	4	2	13	4	10	6	305	269	30	12
c	15	0	0	0	0	0	0	13	13	0	2
d	104,8	100,0	100,0	100,0	100,0	100,0	100,0	104,5	105,1	100,0	120,0
oświęcimski .....	a 414	14	3	13	4	18	13	363	310	57	28
b	425	15	3	10	4	17	13	378	321	57	26
c	11	1	0	-3	0	-1	0	15	11	0	-2
d	102,7	107,1	100,0	76,9	100,0	94,4	100,0	104,1	103,5	100,0	92,9
proszowicki .....	a 73	-	-	2	-	3	2	70	64	5	1
b	79	-	-	1	-	4	2	76	69	5	1
c	6	-	-	-1	-	1	0	6	5	0	0
d	108,2	-	-	50,0	-	133,3	100,0	108,6	107,8	100,0	100,0
tarnowski .....	a 181	4	-	1	1	1	-	172	153	24	7
b	192	3	-	1	1	1	-	183	158	28	8
c	11	-1	-	0	0	0	-	11	5	4	1
d	106,1	75,0	-	100,0	100,0	100,0	-	106,4	103,3	116,7	114,3
wielicki .....	a 310	-	-	2	2	1	1	277	248	56	30
b	345	-	-	2	2	1	1	311	277	62	31
c	35	-	-	0	0	0	0	34	29	6	1
d	111,3	-	-	100,0	100,0	100,0	100,0	112,3	111,7	110,7	103,3
<i>Miasto na prawach powiatu</i>											
Tarnów .....	a 628	15	3	30	10	18	8	570	489	78	33
b	655	15	4	31	10	14	7	597	517	80	33
c	27	0	1	1	0	-4	-1	27	28	2	0
d	104,3	100,0	133,3	103,3	100,0	77,8	87,5	104,7	105,7	102,6	100,0

<sup>1</sup> Sumy danych według rodzaju kapitału nie równają się ich ogólnej liczbie, ponieważ spółki o mieszanym kapitale występują w dwóch lub więcej rubrykach tablicy, zależnie od rodzajów kapitału zaangażowanego w spółce.

TABL. 15. SPÓŁKI HANDLOWE WEDŁUG RODZAJU KAPITAŁU, PODREGIONÓW I POWIATÓW (dok.)

WYSZCZEGÓLNIENIE	Ogółem <sup>1</sup>	Według rodzaju kapitału										
		Skarbu Państwa		państwowych osób prawnych		samorządu terytorialnego		prywatnego krajowego		zagranicznego		
		razem	w tym jednoosobowe	razem	w tym o jedno-rod-nym rodzaju	razem	w tym o jedno-rod-nym rodzaju	razem	w tym o jedno-rod-nym rodzaju	razem	w tym o jedno-rod-nym rodzaju	
a - 31 XII 2004 r. b - 31 XII 2005 r. c - przyrost d - 2004 = 100												
<b>Podregion nowosądecki</b>	<b>a</b>	<b>2310</b>	<b>43</b>	<b>21</b>	<b>43</b>	<b>11</b>	<b>51</b>	<b>30</b>	<b>2085</b>	<b>1821</b>	<b>340</b>	<b>156</b>
	<b>b</b>	<b>2436</b>	<b>42</b>	<b>19</b>	<b>43</b>	<b>10</b>	<b>51</b>	<b>30</b>	<b>2208</b>	<b>1934</b>	<b>351</b>	<b>162</b>
	<b>c</b>	<b>126</b>	<b>-1</b>	<b>-2</b>	<b>0</b>	<b>-1</b>	<b>0</b>	<b>0</b>	<b>123</b>	<b>113</b>	<b>11</b>	<b>6</b>
	<b>d</b>	<b>105,5</b>	<b>97,7</b>	<b>90,5</b>	<b>100,0</b>	<b>90,9</b>	<b>100,0</b>	<b>100,0</b>	<b>105,9</b>	<b>106,2</b>	<b>103,2</b>	<b>103,8</b>
<i>Powiaty:</i>												
gorlicki .....	a	200	15	9	9	2	6	2	172	146	24	13
	b	207	14	7	9	1	6	2	181	154	25	14
	c	7	-1	-2	0	-1	0	0	9	8	1	1
	d	103,5	93,3	77,8	100,0	50,0	100,0	100,0	105,2	105,5	104,2	107,7
limanowski .....	a	118	1	-	2	-	1	-	112	99	14	5
	b	126	1	-	2	-	2	1	119	106	14	5
	c	8	0	-	0	-	1	1	7	7	0	0
	d	106,8	100,0	-	100,0	-	200,0	x	106,3	107,1	100,0	100,0
myślenicki .....	a	232	1	-	-	-	4	2	202	177	46	28
	b	252	1	-	-	-	3	1	222	196	48	29
	c	20	0	-	-	-	-1	-1	20	19	2	1
	d	108,6	100,0	-	-	-	75,0	50,0	109,9	110,7	104,3	103,6
nowosądecki .....	a	294	6	4	9	3	5	4	270	243	32	12
	b	303	6	4	8	3	5	4	280	253	32	11
	c	9	0	0	-1	0	0	0	10	10	0	-1
	d	103,1	100,0	100,0	88,9	100,0	100,0	100,0	103,7	104,1	100,0	91,7
nowotarski .....	a	279	6	5	3	-	9	5	234	201	61	34
	b	296	6	4	3	-	9	5	253	219	60	33
	c	17	0	-1	0	-	0	0	19	18	-1	-1
	d	106,1	100,0	80,0	100,0	-	100,0	100,0	108,1	109,0	98,4	97,1
suski .....	a	113	-	-	3	1	4	1	103	86	19	8
	b	121	-	-	3	1	4	1	111	90	23	8
	c	8	-	-	0	0	0	0	8	4	4	0
	d	107,1	-	-	100,0	100,0	100,0	100,0	107,8	104,7	121,1	100,0
tatrzański .....	a	200	3	-	4	2	5	3	174	157	32	19
	b	223	3	-	4	2	5	3	196	179	33	20
	c	23	0	-	0	0	0	0	22	22	1	1
	d	111,5	100,0	-	100,0	100,0	100,0	100,0	112,6	114,0	103,1	105,3
wadowicki .....	a	383	9	3	7	3	7	5	351	302	53	21
	b	413	8	3	8	3	7	5	377	323	59	25
	c	30	-1	0	1	0	0	0	26	21	6	4
	d	107,8	88,9	100,0	114,3	100,0	100,0	100,0	107,4	107,0	111,3	119,0
<i>Miasto na prawach powiatu</i>												
Nowy Sącz .....	a	491	2	-	6	-	10	8	467	410	59	16
	b	495	3	1	6	-	10	8	469	414	57	17
	c	4	1	1	0	-	0	0	2	4	-2	1
	d	100,8	150,0	x	100,0	-	100,0	100,0	100,4	101,0	96,6	106,3
<b>Podregion m. Kraków .....</b>	<b>a</b>	<b>9471</b>	<b>76</b>	<b>17</b>	<b>200</b>	<b>50</b>	<b>36</b>	<b>15</b>	<b>8412</b>	<b>7234</b>	<b>1718</b>	<b>946</b>
	<b>b</b>	<b>10047</b>	<b>72</b>	<b>17</b>	<b>189</b>	<b>46</b>	<b>36</b>	<b>15</b>	<b>8902</b>	<b>7645</b>	<b>1843</b>	<b>1037</b>
	<b>c</b>	<b>576</b>	<b>-4</b>	<b>0</b>	<b>-11</b>	<b>-4</b>	<b>0</b>	<b>0</b>	<b>490</b>	<b>411</b>	<b>125</b>	<b>91</b>
	<b>d</b>	<b>106,1</b>	<b>94,7</b>	<b>100,0</b>	<b>94,5</b>	<b>92,0</b>	<b>100,0</b>	<b>100,0</b>	<b>105,8</b>	<b>105,7</b>	<b>107,3</b>	<b>109,6</b>
<i>Miasto na prawach powiatu</i>												
Kraków .....	a	9471	76	17	200	50	36	15	8412	7234	1718	946
	b	10047	72	17	189	46	36	15	8902	7645	1843	1037
	c	576	-4	0	-11	-4	0	0	490	411	125	91
	d	106,1	94,7	100,0	94,5	92,0	100,0	100,0	105,8	105,7	107,3	109,6

<sup>1</sup> Sumy danych według rodzaju kapitału nie równają się ich ogólnej liczbie, ponieważ spółki o mieszanym kapitale występują w dwóch lub więcej rubrykach tablicy, zależnie od rodzajów kapitału zaangażowanego w spółce.



# PODMIOTY GOSPODARKI NARODOWEJ W LATACH 2000-2005

Stan w dniu 31 XII

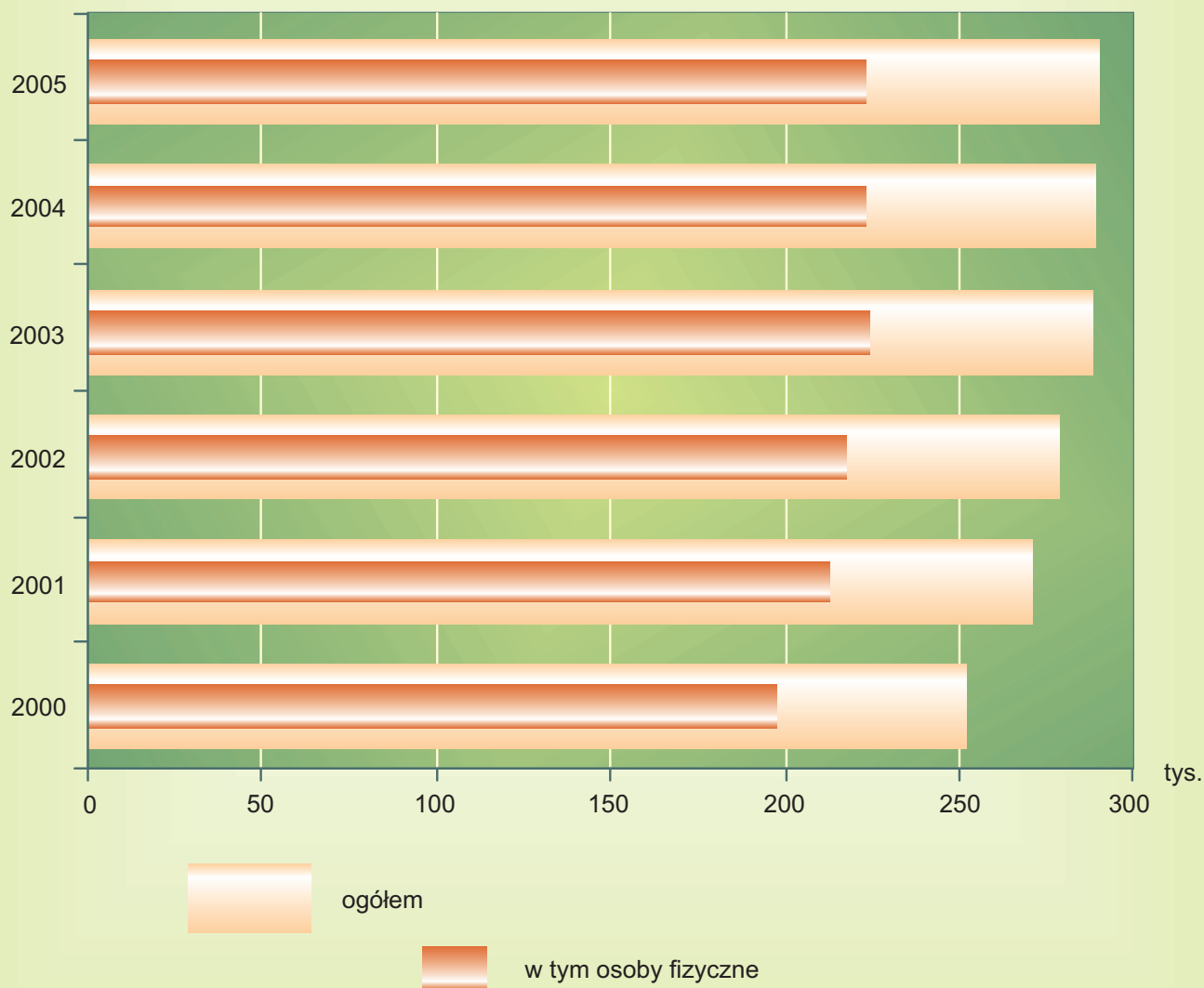

# PODMIOTY GOSPODARKI NARODOWEJ WEDŁUG FORM PRAWNYCH

Stan w dniu 31 XII

2004

2005

288773

OGÓŁEM

289712

93

PRZEDSIĘBIORSTWA PAŃSTWOWE

79

42063

SPÓŁKI

42950

w tym



15229

SPÓŁKI HANDLOWE

16146

w tym



616

SPÓŁKI AKCYJNE

616

12198

SPÓŁKI Z O.O.

12910

1190

SPÓŁDZIELNIE

1184

664

FUNDACJE

717

5929

STOWARZYSZENIA I ORGANIZACJE SPOŁECZNE

6270

223637

OSOBY FIZYCZNE PROWADZĄCE  
DZIAŁALNOŚĆ GOSPODARCZĄ

222898

**NOWOZAREJESTROWANE I WYREJESTROWANE Z REJESTRU  
REGON W 2005 R. OSOBY FIZYCZNE PROWADZĄCE  
DZIAŁALNOŚĆ GOSPODARCZĄ WEDŁUG PODREGIONÓW**  
Stan w dniu 31 XII

**NOWOZAREJESTROWANE**

**WYREJESTROWANE**

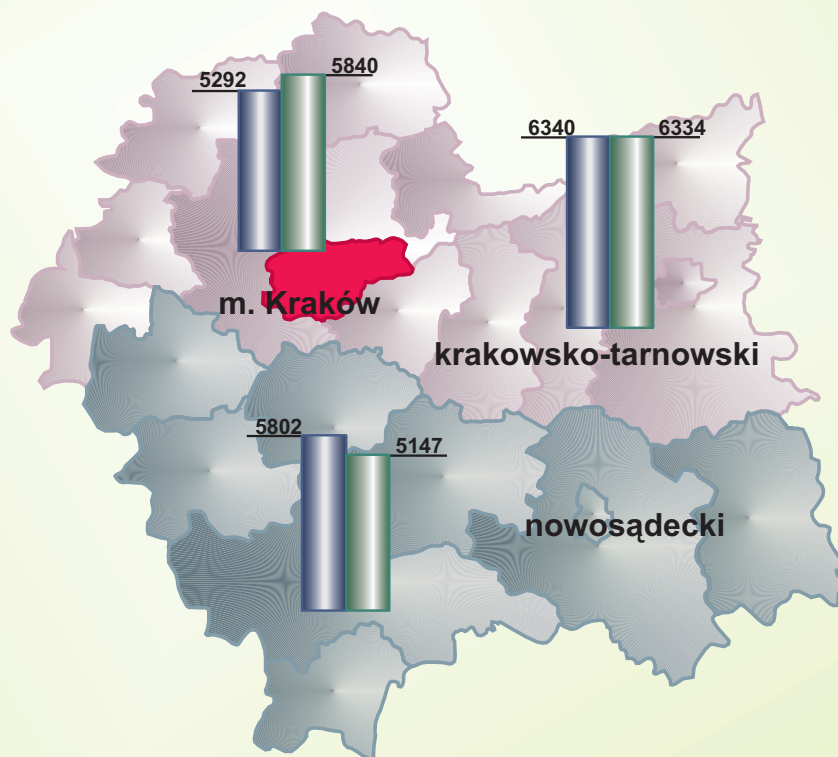
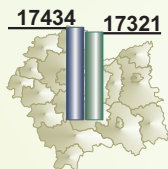

# STRUKTURA PODMIOTÓW GOSPODARKI NARODOWEJ WEDŁUG SEKTORÓW I SEKCJI PKD W 2005 R.

Stan w dniu 31 XII

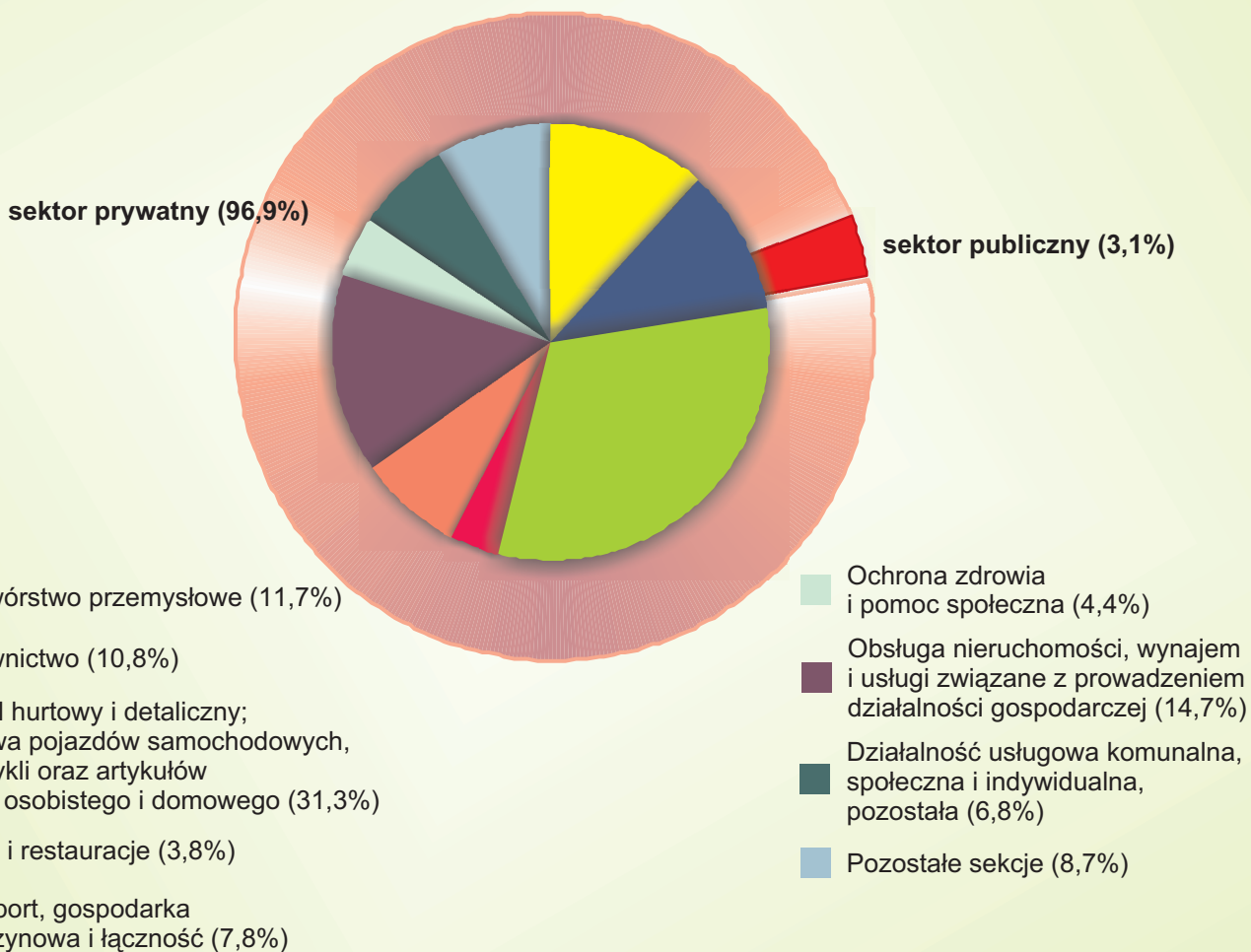

# PODMIOTY GOSPODARKI NARODOWEJ WEDŁUG POWIATÓW W 2005 R.

Stan w dniu 31 XII



Zmiana liczby podmiotów gospodarki narodowej w okresie 31 XII 2004 - 31 XII 2005

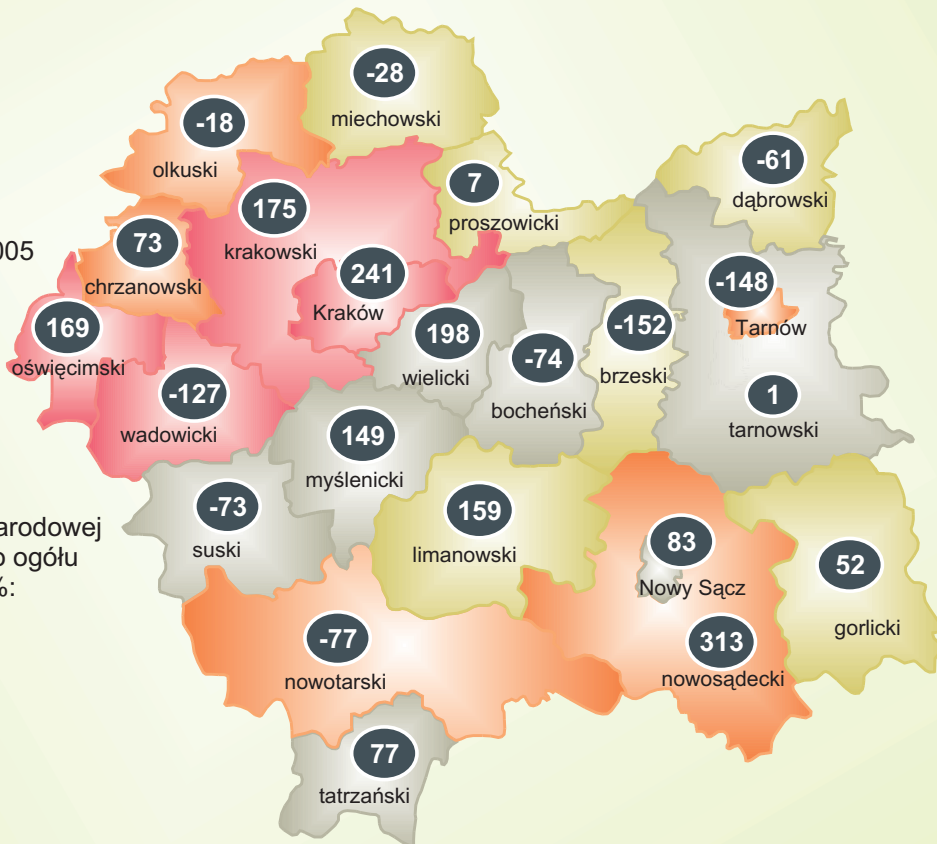

Udział podmiotów gospodarki narodowej zarejestrowanych w powiecie do ogółu podmiotów w województwie w %:

- 0,9 - 2,2 (6)
- 2,3 - 3,1 (7)
- 3,2 - 4,3 (5)
- 4,4 - 36,0 (4)

# STRUKTURA SPÓŁEK HANDLOWYCH W 2005 R. WEDŁUG FORM PRAWNYCH

Stan w dniu 31 XII

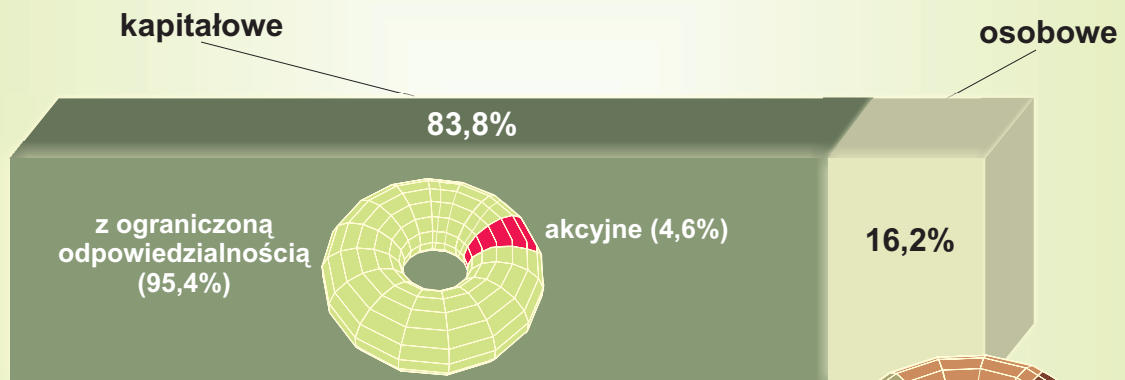

partnerskie (2,8%)

jawne (92,9%)

komandytowe (4,1%)

komandytowo-akcyjne (0,2%)

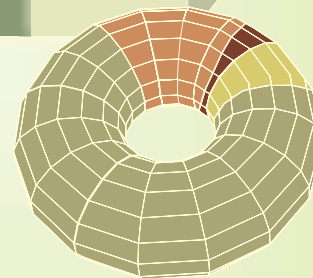

## SPÓŁKI HANDLOWE WEDŁUG SEKCJI PKD W 2005 R.

Stan w dniu 31 XII

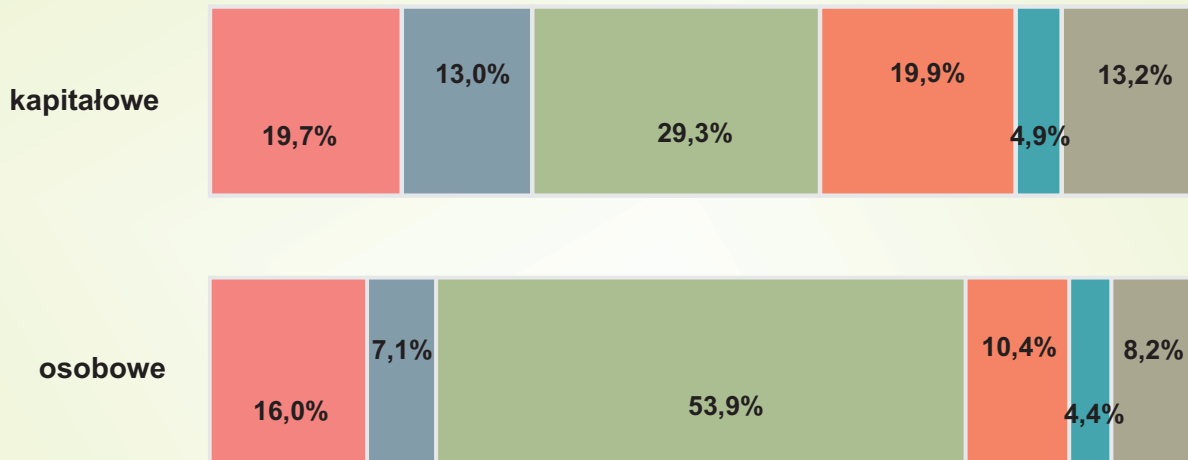

■ Przetwórstwo przemysłowe

■ Budownictwo

■ Handel hurtowy i detaliczny;  
naprawa pojazdów samochodowych,  
motocykli oraz artykułów  
użytku osobistego i domowego

■ Obsługa nieruchomości, wynajem  
i usługi związane z prowadzeniem  
działalności gospodarczej

■ Transport, gospodarka  
magazynowa i łączność

■ Pozostałe sekcje

# SPÓŁKI HANDLOWE WEDŁUG FORM PRAWNYCH I PODREGIONÓW W 2005 R.

Stan w dniu 31 XII

